



# GUIDES

RENTRÉE  
2014

**onisep**

TOUTE L'INFO SUR LES MÉTIERS ET LES FORMATIONS

# APRÈS LA

# 3<sup>E</sup>

académie d'Orléans-Tours



La Région Centre :  
un partenaire de l'information  
et de l'orientation des jeunes



[www.onisep.fr/lalibrairie](http://www.onisep.fr/lalibrairie)

ministère de l'Éducation nationale  
ministère de l'Enseignement supérieur et de la Recherche



Tous sur **Jeunesocentre.fr**

**Carrément LE BON PLAN !**

Rejoignez la communauté!  
jeunesocentre.fr  

Toutes LES AIDES + Sorties à PRIX RÉDUIT !  
+ Actus, infos & reportages + Musique, vidéos

Région Centre **Plus qu'une Région**  
une chance pour les jeunes

[www.regioncentre.fr](http://www.regioncentre.fr)



## Les centres d'information et d'orientation pour vous guider !

### 23 CIO en région Centre

Service public du ministère de l'éducation nationale, **les consultations y sont gratuites et ouvertes à tous et à toutes.**

Les élèves peuvent y rencontrer des conseillers et conseillères d'orientation-psychologues, spécialistes du **conseil individualisé** en orientation et y consulter de la documentation sur les études et les professions.

Les conseillers et conseillères d'orientation-psychologues assurent aussi **des permanences** dans l'ensemble des **collèges, lycées et lycées professionnels publics** de l'académie.

Renseignez-vous auprès de votre établissement pour prendre rendez-vous et obtenir un conseil personnalisé.

Les coordonnées des CIO de l'académie  Voir page 91





Ministère de l'Éducation nationale -  
Ministère de l'Enseignement supérieur  
et de la Recherche

Office national d'information sur  
les enseignements et les professions  
12, mail Barthélemy-Thimonnier, CS 10450  
Lognes - 77437 Marne-la-Vallée Cedex 2  
Tél. : 01 64 80 35 00  
Publication de l'Onisep : Onisep, novembre 2013

Directeur de la publication : George Asseraf

Directrice adjointe de la publication : Marie-  
Claude Gusto

#### SERVICES CENTRAUX

Éditions  
Direction Cross-Média : Isabelle Dussouet, Arielle  
Girot  
Rédactrice en chef : Laurence Congy  
Correction : Valérie Doineau

Ressources documentaires  
Directrice : Gilles Foubert  
Documentation : Chantal Brige-Ukpong

Studio  
Directeur artistique : Bruno Delobelle  
Maquette et mise en pages : Cyril Laurent  
Iconographe : Brigitte Gilles de la Londe

Fabrication  
Directrice : Marie-Christine Jugeau  
Photogravure : Key Graphic (Paris)

Diffusion et commercialisation  
Onisep VPC - 12, mail Barthélemy-Thimonnier, CS  
10450 Lognes - 77437 Marne-la-Vallée Cedex 2  
Internet : onisep.fr/lalibrairie  
Relations clients : service\_clients@onisep.fr

Publicité : Mistral Media  
365, rue de Vaugirard, 75015 Paris  
Directeur général : Luc Lehericy (luc.lehericy@  
mistralmedia.fr)  
Directeur commercial : Vivian Favro (vivian.  
favro@mistralmedia.fr)  
Tél. : 01 40 02 99 00

Plan de classement Onisep : ENS 72 00 20

Le kiosque : LEGT/LP

Dépôt légal : novembre 2013  
Reproduction, même partielle, interdite sans  
accord préalable de l'Onisep.

#### DÉLÉGATION RÉGIONALE d'Orléans

55 rue Notre Dame de Recouvrance  
BP 40609  
45016 Orléans Cedex 1  
Tél : 02 38 42 16 42  
Courriel : droorleans@onisep.fr  
Directrice déléguée : Sylvie Hauchecorne

Impression : Imprimerie MORDACQ  
ISSN : 1955-8627

Dépôt légal : Mars 2014  
Nombre d'exemplaires : 41 000

Guide distribué gratuitement aux élèves  
de 3<sup>e</sup> de l'académie d'Orléans-Tours.

Contribution aux frais d'envoi pour toute  
commande.



Rejoignez-nous sur facebook  
Onisep Centre :

[www.facebook.com/pages/Onisep-Centre](http://www.facebook.com/pages/Onisep-Centre)



**Découvrez et commandez**  
en un clic nos publications  
[librairie.onisep.fr](http://librairie.onisep.fr)

# Sommaire

<b>Entrer au lycée</b>	p. 2
Le calendrier de l'orientation de la classe de 3 <sup>e</sup>	p. 2
<b>La voie générale et technologique</b>	p. 4
La 2 <sup>de</sup> générale et technologique	p. 5
Les bacs généraux et technologiques	p. 9
<b>La voie professionnelle</b>	p. 12
Le bac professionnel / le bac professionnel agricole	p. 13
Le certificat d'aptitude professionnelle (CAP) / le certificat d'aptitude professionnelle agricole (CAPA)	p. 14
Un diplôme professionnel et après ?	p. 14
Liste des bacs pro	p. 16
Vos questions, nos réponses...	p. 18
Les formations après la 3 <sup>e</sup>	p. 20
<b>Dans l'académie d'Orléans-Tours</b>	
L'affectation, qu'est-ce que c'est ?	p. 21
Scolarité et handicap : ce qu'il faut savoir	p. 22
<b>La voie générale et technologique dans l'Académie</b>	p. 23
Les enseignements d'exploration	p. 24
Les 2 <sup>des</sup> spécifiques	p. 30
Les bacs généraux et technologiques	p. 32
Les lycées de la voie générale et technologique	p. 36
■ Lycées publics	p. 36
■ Etablissements privés	p. 46
<b>La voie professionnelle dans l'Académie</b>	p. 51
Les diplômes professionnels par secteur	p. 52
Les CAP(A) et les bac pro(A) de l'Académie	p. 54
Les établissements professionnels et leurs formations	p. 69
■ Etablissements publics	p. 69
■ Etablissements privés	p. 76
■ Apprentissage	p. 82
Les sections linguistiques	p. 88
Les sections sportives	p. 90
Les lieux pour s'informer	p. 91
Filles ou garçons, tous les métiers sont mixtes	p. 93
Index des diplômes	p. 94

# Le calendrier de l'orientation

La 3<sup>e</sup> correspond au 1<sup>er</sup> grand choix d'orientation qui se prépare tout au long de l'année, avec une poursuite d'études en voie générale et technologique, ou professionnelle ou une entrée en apprentissage.

- **Au 1<sup>er</sup> trimestre** (octobre à décembre), vous réfléchissez à vos projets.
- **Au 2<sup>e</sup> trimestre**, vous indiquez votre (ou vos) souhait(s) provisoire(s).
- **Au 3<sup>e</sup> trimestre**, vous faites votre (ou vos) demande(s) d'orientation et d'affectation.

C'est un choix important qui traduit votre projet de vie et votre engagement dans un type de formation.

## ➤ De janvier à février

### vos souhaits provisoires

Vous indiquez votre (ou vos) demande(s) provisoire(s) sur la fiche de dialogue **1** (encore appelée fiche-navette, fiche de liaison) remise par le collège :

- 2<sup>de</sup> générale et technologique ou 2<sup>de</sup> spécifique (pour les bacs hôtellerie ; techniques de la musique et de la danse ; et 3 BT, voir page 20) ;
- 2<sup>de</sup> professionnelle (bac pro en 3 ans) ;
- 1<sup>re</sup> année de CAP/CAPA ;
- redoublement.

## ➤ En mars

### les propositions provisoires du conseil de classe

Le conseil de classe formule une proposition provisoire d'orientation.

Cette dernière constitue la base d'un dialogue avec votre professeur principal et le conseiller d'orientation-psychologue (COP) en vue d'un choix définitif.

## ➤ D'avril à mai

### vous faites votre demande d'orientation

Vous faites votre (ou vos) demande(s) d'orientation en complétant la fiche de dialogue **1**.

### vous faites votre demande d'affectation

Vous devez remplir aussi le dossier de demande d'affectation **2** (établissements souhaités et formations précises demandées).

**Important :** présenter un dossier pour intégrer une formation n'assure pas automatiquement une place dans un établissement.

## ➤ En juin

### la décision d'orientation

À partir du 15 juin, le conseil de classe formule une proposition d'orientation, sur la base de votre (ou vos) demande(s) d'orientation :

- **si elle est conforme** à votre demande, la proposition d'orientation devient alors une décision d'orientation, notifiée par le chef d'établissement ;

#### **1** Fiche de dialogue

Encore appelée fiche-navette, fiche de liaison, elle est présente lors des différentes phases d'orientation. Elle permet à l'élève et à sa famille d'indiquer les souhaits provisoires d'orientation (au 2<sup>e</sup> trimestre) et les demandes définitives (au 3<sup>e</sup> trimestre). Y sont notées également les propositions du conseil de classe et la décision d'orientation du chef d'établissement, voire celle de la commission d'appel. Ce document a une valeur juridique.

#### **2** Dossier de demande d'affectation

À la fin de la 3<sup>e</sup>, les élèves des établissements publics et, parfois, des établissements privés sous contrat remplissent obligatoirement un dossier d'affectation en lycée. Pour les autres cas (demande d'inscription en centre de formation d'apprentis, en maison familiale et rurale, par exemple), c'est l'élève qui contacte directement l'établissement de son choix. En fonction de sa ou ses demandes d'orientation (2<sup>de</sup> générale et techno ; 2<sup>de</sup> pro...),

l'élève indique, pour chacune d'elles, ses vœux : enseignements d'exploration et/ou spécialités professionnelles qu'il souhaite suivre, ainsi que les établissements qu'il voudrait intégrer, par ordre de préférence.

#### **3** Appel

En cas de désaccord avec l'orientation définitive prononcée par le principal du collège, la famille de l'élève peut faire appel, dans un délai de 3 jours ouvrables après la notification de la décision d'orientation. Elle joint alors à la fiche de dialogue une lettre adressée

au président de la commission d'appel expliquant les motifs de l'appel et/ou demandant à être entendue par la commission. La famille peut également se faire représenter.

#### **4** Notification d'affectation

Elle indique dans quel établissement le recteur ou le directeur académique des services de l'Éducation nationale (DASEN) vous a attribué une place. L'affectation est informatisée (Affelnet...). Elle prend en compte 4 éléments : la décision d'orientation du collège ou de la commission d'appel ; l'ordre des



# de la classe de 3<sup>e</sup>



© Jérôme Pallé / Onisep



© Jérôme Pallé / Onisep

- si elle est différente, le chef d'établissement prend la décision définitive, après un entretien avec votre famille ;
- si le désaccord persiste après cette entrevue, votre famille peut faire un recours (dans un délai de 3 jours après la décision) auprès d'une commission d'appel 3 qui arrêtera la décision définitive.

À savoir : c'est vous et votre famille qui choisissez les enseignements d'exploration et les spécialités de diplômes professionnels. Votre demande sera satisfaite dans la limite des places disponibles, après traitement informatisé par la procédure Affelnet...

## ➤ En juillet

### vosre affectation

À partir du 1<sup>er</sup> juillet, vous recevez votre notification d'affectation 4 en lycée.

Dès réception de cette dernière, vous et votre famille devez impérativement procéder à votre inscription 5 dans le délai indiqué sur le dossier. Sinon, la place sera considérée comme vacante et pourra être attribuée à un autre demandeur.

vœux de l'élève et de sa famille ;  
les résultats scolaires de l'élève ;  
le nombre de places disponibles.  
Attention : cette notification n'équivaut pas à une « inscription ».

indiquant la décision de fin d'année ;  
les bulletins trimestriels de l'année de 3<sup>e</sup> ; un justificatif de domicile ; des photos d'identité de l'élève. Vous devez impérativement remettre ce dossier au lycée avant de partir en vacances, sous peine de voir la place qui vous a été attribuée proposée à un autre élève.

### 5 Inscription

Un dossier vous est remis par le lycée à la suite de la procédure d'affectation. Le contenu du dossier d'inscription varie d'un lycée à l'autre. En général, sont demandés à la famille : le formulaire de demande d'inscription dûment complété ; le certificat de sortie du chef d'établissement d'origine

## INFO +

### Entretien individuel d'orientation

Tenu dès que possible dans l'année, l'entretien individuel d'orientation vous aide à faire le point sur votre parcours de formation et à examiner les poursuites d'études possibles. C'est un entretien entre votre professeur principal, vous et votre famille, organisé en coopération avec le conseiller d'orientation-psychologue du collège.

### Orientation en fin de 3<sup>e</sup>

Donner la possibilité aux parents de choisir l'orientation de leur enfant en fin de 3<sup>e</sup>, telle est l'expérimentation proposée par l'Éducation nationale, et mise en place pour 3 ans, dans 117 collèges de 12 académies (Besançon, Bordeaux, Caen, Clermont-Ferrand, Créteil, Limoges, Lyon, Montpellier, Poitiers, Reims, Strasbourg et Toulouse). Objectif : améliorer l'orientation (qu'elle soit choisie plutôt que subie, en particulier vers la voie professionnelle), limiter le décrochage scolaire et renforcer les relations entre les familles et l'école.

À l'issue de cette expérimentation, un bilan permettra de savoir si la généralisation du « dernier mot » aux parents sera étendue ou pas à tout le territoire.

### Handicap

La situation de handicap ouvre le droit à des priorités d'affectation. Faites le point sur vos résultats scolaires et vos possibilités d'orientation avec votre enseignant référent, votre professeur principal, le conseiller d'orientation-psychologue et le médecin scolaire. Visitez les établissements que vous souhaitez intégrer et rencontrez leurs responsables. À partir de là, vous pourrez ajuster votre projet personnalisé de scolarisation.

Pour plus d'informations, [www.onisep.fr/handicap](http://www.onisep.fr/handicap).

# Entrer au lycée général et technologique

Préparer dans un continuum de 3 ans (2<sup>de</sup>, 1<sup>re</sup> et terminale), un bac général ou technologique\* ouvrant les portes de l'enseignement supérieur, tel est l'objectif des voies générale et technologique.

\* ou un brevet de technicien



© Jérôme Pallé / Onisep

## ↳ En 2<sup>de</sup> générale et technologique : se déterminer pour une série de 1<sup>re</sup>

La classe de 2<sup>de</sup> générale et technologique est d'abord une classe de détermination. Son objectif : vous permettre de préparer et préciser vos choix en vue d'une orientation en classe de 1<sup>re</sup> générale ou technologique.

Votre emploi du temps comportera une part très importante d'enseignements communs à tous les élèves (80 % du total des enseignements) pour vous donner une culture générale solide. S'y ajoutent 2 enseignements d'exploration au choix (d'une durée de 1 h 30 chacun) pour préparer, en connaissance de cause, votre choix de série de 1<sup>re</sup>. Ils vous permettront : 1/ de découvrir de nouveaux domaines disciplinaires et les activités qui y sont associées ; 2/ de vous informer sur les cursus possibles en 1<sup>re</sup> et en terminale, comme dans l'enseignement supérieur ; 3/ de connaître les activités professionnelles auxquelles les domaines peuvent conduire.

À noter : le choix d'enseignements d'exploration ne conditionne l'accès à aucune série de 1<sup>re</sup>.

## ↳ En 1<sup>re</sup> : commencer à « caractériser » ses études

La classe de 1<sup>re</sup> amorce le processus de spécialisation sans s'enfermer dans des choix figés.

- **En 1<sup>re</sup> générale :** l'emploi du temps est consacré à des enseignements communs à tous les élèves (français, LV1 et LV2, histoire-géo, ECJS...). Ces enseignements représentent une part importante de l'horaire global, ce qui peut faciliter d'éventuels changements de série.

Quant aux enseignements spécifiques à chaque série, ils constituent une première étape vers une spécialisation plus poussée du bac, qui interviendra en terminale, en vue d'une poursuite d'études supérieures.

- **En 1<sup>re</sup> technologique :** les enseignements généraux (français, langues, histoire-géo...) permettent de consolider les savoirs fondamentaux en donnant à tous les élèves des repères culturels et historiques. Cela vous permet, si vous le souhaitez, de changer de série ou de voie, en cours ou en fin d'année, sous certaines conditions.

Les formations technologiques sont organisées dès la 1<sup>re</sup>

par grands domaines : sciences de la gestion, sciences et technologies industrielles et du développement durable, sciences et technologies de l'agronomie et du vivant, sciences de laboratoire, santé et social, création design et arts appliqués.

Les séries technologiques renouvées sont moins spécialisées qu'auparavant pour favoriser les poursuites d'études supérieures.

**Les séries STI2D et STL** réservent une place importante aux enseignements technologiques transversaux à côté des enseignements spécialisés par domaine.

**La série STMG** comporte une 1<sup>re</sup> commune à tous les élèves.

**Les séries ST2S et STD2A** comportent des enseignements technologiques spécifiques dont le poids horaire est plus faible en 1<sup>re</sup> qu'en terminale.

Dans toutes les séries, l'emploi du temps privilégie les enseignements technologiques, pour mener à bien des études de cas concrets.

## ↳ En terminale : préparer ses études supérieures

- **En terminale générale :** à côté des enseignements communs, les élèves suivent des enseignements spécifiques à leur série. Certains de ces enseignements, appelés « enseignements de spécialité », sont optionnels. Ils permettent une ouverture sur des domaines d'études variés, à l'intérieur de chaque série (droit et grands enjeux du monde contemporain en L ; informatique et sciences du numérique en S ; sciences sociales et politiques en ES, par exemple). Ou ils approfondissent les connaissances dans les disciplines dominantes.

- **En terminale technologique :** la spécialisation est plus forte dans la perspective d'études supérieures. Dans certaines séries (STI2D, STL, STMG), plusieurs spécialités permettent de diversifier les profils. ■

**NB :** pas d'enseignements spécifiques dans les séries sciences et technologies de l'agronomie et du vivant ; techniques de la musique et de la danse ; hôtellerie.

## La 2<sup>de</sup> générale et technologique

Cette 1<sup>re</sup> année de lycée va vous permettre d'explorer des domaines d'études, pour choisir une série de bac général ou technologique. Son objectif : vous donner une culture générale commune, vous permettre de tester vos goûts et vos aptitudes en découvrant de nouvelles disciplines, avant de poursuivre vers un bac général ou technologique.

### 8 enseignements obligatoires communs à tous les élèves

#### ■ Français

4 grands genres littéraires (roman, théâtre, poésie, écrits d'argumentation) sont étudiés à différents moments de l'histoire littéraire (entre les XVII<sup>e</sup> et XX<sup>e</sup> siècles) à travers des groupements de textes et des œuvres complètes. En vue des épreuves du baccalauréat, la pratique du commentaire de texte (écrit et oral) et de l'écriture d'invention est approfondie, et la dissertation littéraire est abordée.

#### ■ Histoire-géographie

L'histoire des Européens est replacée dans celle du monde, de l'Antiquité au milieu du XIX<sup>e</sup> siècle. En géographie, le programme (qui propose 4 thèmes) est centré sur les questions de développement durable.

#### ■ Langues vivantes étrangères (LV1 et LV2)

L'organisation en groupes de compétences facilite le travail sur la communication, notamment l'expression orale. Le recours aux baladeurs numériques permettent un travail personnalisé et plus autonome.

#### ■ Mathématiques

Organisées autour de 3 domaines (fonctions ; géométrie ; statistiques et probabilités), les activités mathématiques sont diversifiées : chercher, expérimenter, en particulier à l'aide d'outils logiciels ; appliquer des techniques et mettre en œuvre des algorithmes ; raisonner, démontrer ; expliquer oralement une démarche, communiquer un résultat, à l'oral ou par écrit.

#### ■ Physique-chimie

3 thèmes centraux (la santé ; la pratique du sport ; l'Univers) permettent d'aborder de grandes questions de société et proposent une perspective historique, tout en dispensant des connaissances scientifiques. Une place importante est donnée à la démarche scientifique et à l'approche expérimentale.

#### ■ Sciences de la vie et de la Terre (SVT)

Les 3 thématiques (la Terre dans l'Univers, la vie et l'évolution du vivant ; les enjeux planétaires contemporains ; le corps humain et la santé) traitent des grands problèmes

auxquels l'humanité d'aujourd'hui se trouve confrontée. C'est l'occasion de travailler les méthodes d'argumentation des sciences.

#### ■ Éducation physique et sportive (EPS)

L'EPS offre une pratique adaptée et diversifiée d'activités physiques, sportives et artistiques. Elle permet à chaque élève de développer et mobiliser ses ressources pour enrichir sa motricité et entretenir sa santé.

#### ■ Éducation civique, juridique et sociale (ECJS)

À travers des études de cas concrets, la question des règles collectives qui organisent la vie de tous en société et qui fondent l'État est explorée.

### Enseignements d'exploration

#### 2 enseignements d'exploration

→ dont un 1<sup>er</sup> enseignement d'économie au choix parmi :

#### ■ Sciences économiques et sociales

Découvrir les savoirs et méthodes spécifiques à la science économique et à la sociologie à partir de quelques grandes problématiques contemporaines (consommation des ménages, production des entreprises...).

#### ■ Principes fondamentaux de l'économie et de la gestion

Découvrir les notions fondamentales de l'économie et de la gestion par l'observation et l'étude de structures concrètes et proches des élèves (entreprises, associations...).

→ et un 2<sup>d</sup> enseignement, différent du 1<sup>er</sup>, au choix parmi :

#### ■ Biotechnologies

(voir aussi page 6)

Découvrir les protocoles expérimentaux et les procédés bio-industriels liés aux biotechnologies ; aborder les questions de qualité et de sécurité biologiques ; réfléchir à la place des sciences et des biotechnologies dans la société actuelle.







### ■ Création et activités artistiques (arts visuels ou arts du son ou arts du spectacle ou patrimoines)

Explorer divers lieux et formes en relation avec la création artistique contemporaine ; apprécier les enjeux économiques, humains et sociaux de l'art ; découvrir la réalité des formations et métiers artistiques et culturels.

### ■ Création et innovation technologiques

(voir aussi ci-après)

Comprendre la conception d'un produit ou d'un système technique faisant appel à des principes innovants et répondant aux exigences du développement durable ; explorer de manière active, et à partir d'exemples concrets, des domaines techniques et des méthodes d'innovation.

### ■ Écologie, agronomie, territoire et développement durable

Découvrir un territoire rural ou périurbain, son organisation, ses projets et sa valorisation dans une perspective de durabilité, en s'appuyant sur des cas réels, en lien avec le développement durable. Les cours peuvent avoir lieu en classe et sur le terrain.

### ■ Langue vivante 3 étrangère ou régionale

Découvrir une langue nouvelle et une autre culture ; acquérir les bases de la communication orale et écrite, ainsi qu'un nouveau système graphique pour certaines langues.

### ■ Langues et cultures de l'Antiquité : latin ou grec

Explorer 3 sujets d'étude : l'homme romain/grec, le monde romain/grec, les figures héroïques et mythologiques ; pratiquer la lecture des textes, notamment un extrait significatif d'une œuvre intégrale.

### ■ Littérature et société

Connaître les enjeux, la variété et l'intérêt d'une formation littéraire et humaniste ; percevoir les interactions entre la littérature, l'histoire et la société ; explorer la diversité des cursus et des activités professionnelles liés aux études littéraires.

### ■ Méthodes et pratiques scientifiques

Se familiariser avec les démarches scientifiques autour de projets impliquant les mathématiques, les sciences de la vie et de la Terre, la physique et la chimie ; comprendre l'apport et la place des sciences dans les grandes questions de société ; découvrir certains métiers et formations scientifiques.

### ■ Principes fondamentaux de l'économie et de la gestion

Si non retenu en 1<sup>er</sup> enseignement d'économie.

### ■ Santé et social

(voir aussi ci-après)

Découvrir les liens entre la santé et le bien-être social ; aborder la préservation de la santé de la population et de la protection sociale ; explorer les métiers du médical, du paramédical et du social.

### ■ Sciences de l'ingénieur

(voir aussi ci-après)

Analyser comment des produits ou des systèmes complexes répondent à des besoins sociétaux à travers la question du développement durable ; découvrir les objectifs et les méthodes de travail propres aux sciences de l'ingénieur.

### ■ Sciences économiques et sociales

Si non retenu en 1<sup>er</sup> enseignement d'économie.

### ■ Sciences et laboratoire

(voir aussi ci-après)

Découvrir et pratiquer des activités scientifiques en laboratoire ; apprendre à connaître et à utiliser des méthodologies et des outils propres aux différentes disciplines scientifiques concernées (physique, chimie, biochimie, etc.).

## 3 enseignements d'exploration

Les élèves intéressés par les technologies peuvent choisir 3 enseignements d'exploration composés d'un enseignement d'économie (sciences économiques et sociales ou principes fondamentaux de l'économie et de la gestion) et de 2 enseignements au choix parmi :

### ■ Biotechnologies

Découvrir les protocoles expérimentaux et les procédés bio-industriels liés aux biotechnologies ; aborder les questions de qualité et de sécurité biologiques ; réfléchir à la place des sciences et des biotechnologies dans la société actuelle.

### ■ Création et innovation technologiques

Comprendre la conception d'un produit ou d'un système technique faisant appel à des principes innovants et répondant aux exigences du développement durable ; explorer de manière active, et à partir d'exemples concrets, des domaines techniques et des méthodes d'innovation.

### ■ Santé et social

Découvrir les liens entre la santé et le bien-être social ; aborder la préservation de la santé de la population et de la protection sociale ; explorer les métiers du médical, du paramédical et du social.

### ■ Sciences de l'ingénieur

Analyser comment des produits ou des systèmes complexes répondent à des besoins sociétaux à travers la question du développement durable ; découvrir les objectifs et les méthodes de travail propres aux sciences de l'ingénieur.

### ■ Sciences et laboratoire

Découvrir et pratiquer des activités scientifiques en laboratoire ; apprendre à connaître et à utiliser des méthodologies et des outils propres aux différentes disciplines scientifiques concernées (physique, chimie, biochimie, etc.).





© Laurence Prat / Onisep

## 1 enseignement d'exploration

Les élèves intéressés par le sport ou les arts appliqués peuvent choisir 1 seul enseignement d'exploration au choix parmi :

### ■ Arts du cirque

S'initier à l'univers du cirque, en collaboration avec un partenaire culturel habilité ; acquérir des savoir-faire fondamentaux dans les différentes techniques du cirque ; se constituer une culture des arts du cirque et du spectacle vivant.

### ■ Éducation physique et sportive

Suivre une formation pratique, exigeante et rigoureuse dans le domaine des activités physiques, sportives et artistiques ; découvrir les métiers du sport et les études supérieures qui y conduisent.

### ■ Création et culture design

Acquérir les bases d'une pratique exploratoire et créative du design ; appréhender une démarche de conception fondée sur des approches sensibles, plastiques, technologiques, économiques de différentes cultures et époques.

## 1 enseignement facultatif

En 2<sup>de</sup> générale et technologique, un enseignement à choisir parmi : latin ; grec ; LV3 étrangère ou régionale ; arts (arts plastiques ou cinéma-audiovisuel ou danse ou histoire des arts ou musique ou théâtre) ; EPS ; un atelier artistique (dans certains lycées). Et pour les élèves des lycées agricoles : hippologie et équitation ; pratiques sociales et culturelles ; pratiques professionnelles

À noter : un même enseignement ne peut être choisi au titre des enseignements d'exploration et de l'enseignement facultatif.

## 1 accompagnement personnalisé pour tous les élèves

Il est destiné à répondre plus étroitement aux besoins des élèves. Il peut comprendre des activités variées, en particulier :

- du travail et du soutien sur les méthodes, pour aider les élèves à s'adapter aux exigences du lycée ;
- de l'approfondissement, pour aborder certaines matières, de manière différente, ou certains domaines ;
- de l'aide à l'orientation, pour aider les élèves à construire leur projet de formation.



## INFO +

### Des stages et un tutorat pour faciliter vos choix d'orientation et de formation

- Pour les élèves qui souhaitent changer de série ou de voie, et après avis du conseil de classe de l'établissement fréquenté (passage de la voie professionnelle à la voie générale et technologique) ou après avis pédagogique de la classe de l'établissement d'accueil (passage de la voie générale et technologique à la voie professionnelle), des **stages passerelles** peuvent être organisés pour acquérir les compléments d'enseignement indispensables au changement d'orientation. Ces stages concernent en priorité les élèves de 1<sup>re</sup> générale ou technologique, éventuellement les élèves de 2<sup>de</sup>, et exceptionnellement les élèves de terminale. Dans tous les cas, renseignez-vous auprès de votre établissement.
- Pour consolider vos connaissances ou améliorer vos méthodes de travail, vous pouvez suivre un **stage de remise à niveau** organisé au cours de l'année scolaire ou pendant les vacances.
- Si vous le souhaitez, vous pouvez bénéficier d'un **tuteur** pour vous conseiller et vous guider dans votre parcours de formation et vos choix d'orientation, tout au long de votre scolarité au lycée.

## → Enseignements et horaires en 2<sup>de</sup> générale et technologique

Enseignements communs obligatoires	Horaires hebdomadaires
Français	4 h
Histoire-géographie	3 h
LV1 et LV2 (a)	5 h 30
Mathématiques	4 h
Physique-chimie	3 h
Sciences de la vie et de la Terre	1 h 30
EPS	2 h
ECJS (b)	0 h 30
Accompagnement personnalisé	2 h
Heures de vie de classe	10 h annuelles
<b>2 enseignements d'exploration :</b>	
<b>1 premier enseignement d'exploration au choix parmi :</b>	
Sciences économiques et sociales	1 h 30
Principes fondamentaux de l'économie et de la gestion	1 h 30
<b>1 second enseignement d'exploration, différent du 1<sup>er</sup> enseignement retenu, au choix parmi :</b>	
Sciences économiques et sociales	1 h 30
Principes fondamentaux de l'économie et de la gestion	1 h 30
Santé et social	1 h 30
Biotechnologies	1 h 30
Sciences et laboratoire	1 h 30
Littérature et société	1 h 30
Sciences de l'ingénieur	1 h 30
Méthodes et pratiques scientifiques	1 h 30
Création et innovation technologiques	1 h 30
Création et activités artistiques : au choix parmi arts visuels ou arts du son ou arts du spectacle ou patrimoines	1 h 30
Langues et cultures de l'Antiquité : latin	3 h
Langues et cultures de l'Antiquité : grec	3 h
LV3 (a)	3 h
Écologie, agronomie, territoire et développement durable (d)	3 h
<b>3 enseignements d'exploration, pour les élèves intéressés par les technologies :</b>	
<b>1 premier enseignement d'exploration au choix parmi :</b>	
Sciences économiques et sociales	1 h 30
Principes fondamentaux de l'économie et de la gestion	1 h 30
<b>2 enseignements d'exploration au choix parmi :</b>	
Santé et social	1 h 30
Biotechnologies	1 h 30
Sciences et laboratoire	1 h 30
Sciences de l'ingénieur	1 h 30
Création et innovation technologiques	1 h 30
<b>1 enseignement d'exploration au choix, pour les élèves intéressés par le sport ou les arts appliqués :</b>	
EPS (c)	5 h
Arts du cirque	6 h
Création et culture design	6 h
<b>Enseignements facultatifs, 1 au choix parmi :</b>	
Langues et cultures de l'Antiquité : latin	3 h
Langues et cultures de l'Antiquité : grec	3 h
LV3 (a)	3 h
Arts : au choix parmi arts plastiques ou cinéma-audiovisuel ou danse ou histoire des arts ou musique ou théâtre	3 h
EPS	3 h
Hippologie et équitation (d)	3 h
Pratiques sociales et culturelles (d)	3 h
Pratiques professionnelles (d)	3 h
Atelier artistique	72 h annuelles

NB : un même enseignement ne peut être choisi au titre des enseignements d'exploration et des enseignements facultatifs.

(a) Enseignement auquel peut s'ajouter 1 heure avec un assistant de langue. La LV2 et la LV3 peuvent être étrangères ou régionales.

(b) Cet enseignement est pratiqué en groupe à effectif réduit.

(c) Cet enseignement ne peut se cumuler avec l'enseignement facultatif d'EPS.

(d) Enseignement assuré uniquement dans les lycées d'enseignement général et technologique agricole.

# Les bacs généraux et technologiques

Il existe 3 séries de bacs généraux et 8 séries de bacs technologiques. Quelques éléments de comparaison pour vous aider à choisir la vôtre en connaissance de cause.

## Les bacs généraux

### → Bac économique et social (ES)

#### Enseignements communs

Sciences économiques et sociales, maths, histoire-géo, français, langues vivantes...

#### Enseignements de spécialité

Économie approfondie, sciences sociales et politiques, maths...

#### Poursuite d'études

Principalement à l'université pour une durée moyenne de 5 ans après le bac, en administration économique et sociale (AES), droit, lettres, langues, histoire, sociologie, sciences politiques, mais aussi en classes prépa, en écoles de commerce et en écoles spécialisées.

#### Débouchés

Dans l'enseignement, le droit, la gestion, la comptabilité, le commerce, la communication, le social...

### → Bac littéraire (L)

#### Enseignements communs

Philosophie, français et littérature, littérature, littérature étrangère en langue étrangère, langues vivantes, histoire-géo...

#### Enseignements de spécialité

Arts, droit et grands enjeux du monde contemporain, maths, LV1 ou LV2 approfondies, LV3, latin, grec...

#### Poursuite d'études

Principalement à l'université pour une durée moyenne de 5 ans après le bac, en lettres, langues, arts, philosophie, sciences politiques, droit, sociologie, histoire... mais aussi en classes prépa, en écoles de commerce et en écoles spécialisées.

#### Débouchés

Dans l'enseignement, le droit, l'édition, la communication, la publicité, le journalisme, la traduction, l'interprétariat, les métiers de la culture et du social...

### → Bac scientifique (S)

#### Enseignements communs

Français, histoire-géo, langues vivantes, maths, physique-chimie...

#### Enseignements de spécialité

Maths, physique-chimie, sciences de la vie et de la Terre, informatique et sciences du numérique, écologie, agronomie et territoires (en lycée agricole)...

#### Poursuite d'études

Principalement à l'université pour une durée moyenne de 5 ans après le bac, en médecine, pharmacie, odontologie, biologie, physique-chimie, sciences de l'ingénieur, mathématiques, informatique, économie, gestion... mais

aussi en classes prépa, en écoles d'ingénieurs ou de commerce et en écoles spécialisées.

#### Débouchés

Dans la santé, l'enseignement, la finance, l'industrie, l'environnement, l'agriculture, la recherche...

## Les bacs technologiques

### → Bac hôtellerie

#### Enseignements communs

Économie générale et touristique-droit, sciences appliquées, gestion hôtelière, techniques d'accueil et d'hébergement, service et commercialisation, technologie et méthodes culinaires, maths, langues vivantes, histoire-géo touristique...

#### Poursuite d'études

Principalement en BTS hôtellerie-restauration, responsable d'hébergement, tourisme, commerce et services, comptabilité et gestion des organisations... Mais aussi en écoles hôtelières et de commerce...

#### Débouchés

Dans les secteurs de la gestion hôtelière, les services d'accueil ou d'hébergement, la restauration et le tourisme...

### → Bac sciences et technologies de l'agronomie et du vivant (STAV)

#### Enseignements communs

Biologie-écologie, physique-chimie, sciences économiques, sociales et de gestion, technologie de l'informatique et du multimédia, sciences et techniques agronomiques...

#### Poursuite d'études

Principalement en BTS agricole (production, transformation, aménagement, commerce et services), certains DUT ou BTS du domaine de la biologie... Mais aussi en écoles d'ingénieurs après une classe prépa technologie-biologie (TB)...

#### Débouchés

Dans les secteurs de l'agriculture, de l'industrie agroalimentaire, de l'environnement, du commerce, du tourisme vert...

### → Bac sciences et technologies de l'industrie et du développement durable (STI2D)

#### Enseignements communs

Maths, physique-chimie, histoire-géo, langues vivantes, enseignements technologiques transversaux ou en langue vivante 1...

**4 spécialités :** architecture et construction ; énergies





et environnement ; innovation technologique et éco-conception ; systèmes d'information et numérique.

#### **Poursuite d'études**

Principalement en BTS ou DUT, en écoles d'ingénieurs, en classes prépa (notamment TSI – technologie et sciences industrielles), à l'université...

#### **Débouchés**

Dans les secteurs de l'industrie, du développement durable...

### **→ Bac sciences et technologies de la santé et du social (ST2S)**

#### **Enseignements communs**

Sciences et techniques sanitaires et sociales, biologie et physiopathologie humaines, sciences physiques et chimiques, maths...

#### **Poursuite d'études**

Principalement en BTS services et prestations des secteurs sanitaire et social, économie sociale et familiale, diététique, analyses de biologie médicale, métiers de l'esthétique-cosmétique-parfumerie, DUT carrières sociales, en écoles paramédicales (DE d'infirmier, de manipulateur en électroradiologie médicale ; DTS d'imagerie médicale et de radiologie thérapeutique...) ou du secteur social (DE d'assistant social, d'éducateur spécialisé...).

#### **Débouchés**

Dans le secteur du social et de la santé : conseiller en économie sociale et familiale, responsable dans les services à la personne, assistant des professionnels de santé, infirmier...

### **→ Bac sciences et technologies de laboratoire (STL)**

#### **Enseignements communs**

Maths, physique-chimie, français, histoire-géo, chimie-biochimie-sciences du vivant, mesure et instrumentation, enseignement technologique en langue vivante 1...

**2 spécialités** : biotechnologies ; sciences physiques et chimiques de laboratoire.

#### **Poursuite d'études**

Principalement en BTS et DUT en biologie, chimie, physique, industries agroalimentaires, hygiène-environnement... Mais aussi en classes prépa TB (technologie et biologie), TPC (technologie et physique-chimie), TSI (technologie et sciences industrielles), en écoles d'ingénieurs, en écoles spécialisées, à l'université...

#### **Débouchés**

Dans les laboratoires de mesure et de contrôle, les ateliers de production (industries chimiques, pharmaceutiques, agroalimentaires), le paramédical...

### **→ Bac sciences et technologies du management et de la gestion (STMG)**

#### **Enseignements communs**

Économie-droit, management des organisations, sciences de gestion, langues vivantes...

**4 spécialités en terminale** : gestion et finance ; mercatique ; ressources humaines et communication ; systèmes d'information de gestion.

#### **Poursuite d'études**

Principalement en BTS et DUT en gestion, commerce, communication des entreprises, secrétariat, comptabilité, tourisme... Mais aussi en classes prépa économiques pour entrer en écoles de commerce, en écoles spécialisées, à l'université...

#### **Débouchés**

Dans les fonctions administratives, comptables ou commerciales des entreprises, les banques, les assurances, la grande distribution, le transport, la logistique, les entreprises industrielles...

### **→ Bac sciences et technologies du design et des arts appliqués (STD2A)**

#### **Enseignements communs**

Design et arts appliqués (y compris en LV1), langues vivantes, physique-chimie, maths, histoire-géo...

#### **Poursuite d'études**

Principalement en BTS du domaine des arts appliqués, en écoles d'art pour préparer un diplôme des métiers d'art (DMA), un diplôme d'école, de communication visuelle, de design...

#### **Débouchés**

En architecture intérieure, en design industriel, dans la publicité, l'édition, la mode...

### **→ Bac techniques de la musique et de la danse (TMD)**

#### **Enseignements communs**

Maths, sciences physiques, histoire de l'art et des civilisations, EPS, exécutions instrumentales ou chorégraphiques, histoire de la musique ou de la danse, cours de musique ou de danse en conservatoire...

**2 options** : instrument ; danse.

#### **Poursuite d'études**

Priorité à la poursuite d'études supérieures en conservatoire ou à l'université.

#### **Débouchés**

Dans le domaine du spectacle comme pianiste, compositeur, danseur, chorégraphe... Mais aussi dans l'enseignement, l'animation socioculturelle, la gestion de spectacles... ■





DES POSTES  
À RESPONSABILITÉ  
DE NOMBREUSES  
OPPORTUNITÉS D'EMPLOI

**Du CAP au BAC +5**  
une filière complète de formations  
permet aujourd'hui d'intégrer  
le secteur de la Propreté et d'y évoluer

**25 000**  
recrutements  
en CDI par an

J'ÉVOLUE ▶

MES  
DIPLOMES ▶

LES  
MÉTIERES ▶  
DE LA  
PROPRETÉ

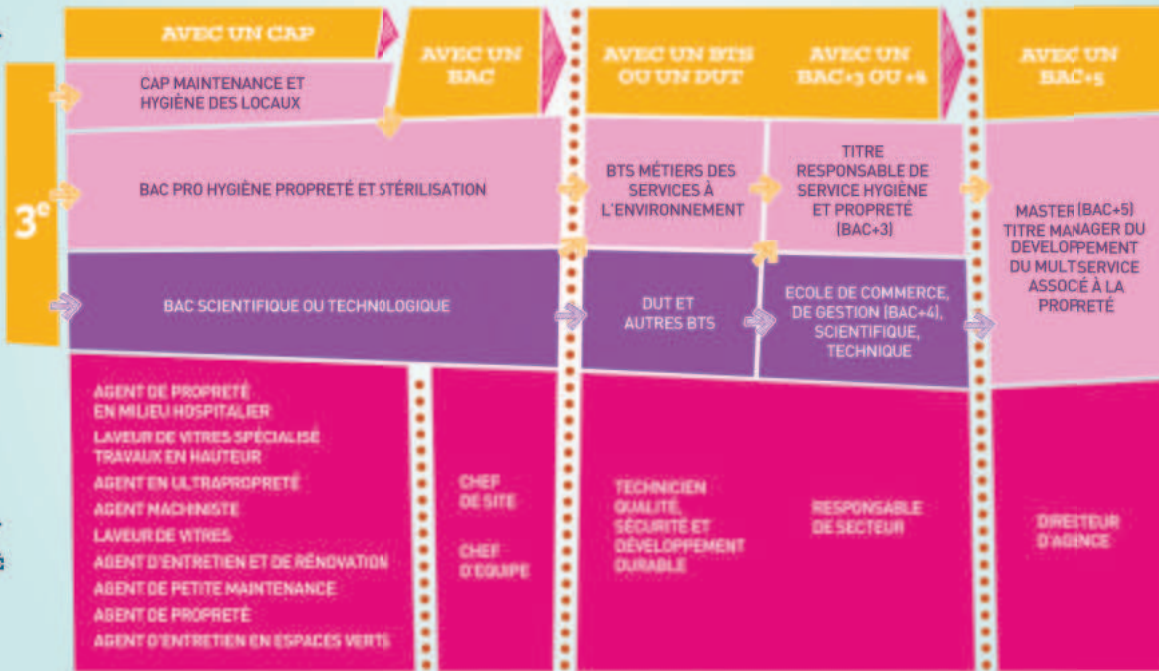

Retrouvez la liste des établissements sur [www.itineraire-proprete.com](http://www.itineraire-proprete.com)



onisep.fr

**INFOS NATIONALES ET REGIONALES**  
 ORIENTATION METIERS  
 FORMATIONS PARENTS GUIDES  
 ETUDIER EN EUROPE  
 ETABLISSEMENTS LYCEENS  
 SALONS ETUDIANTS ETUDES  
 ET HANDICAP ADRESSES  
 COLLEGIENS EQUIPES  
 EDUCATIVES VIDEOS  
 SECTEURS PROFESSIONNELS  
 TCHATS GEOLOCALISATION  
**LIBRAIRIE** DATES-CLES

TOUT EN SAVOIR SUR LES MÉTIERS ET LES FORMATIONS



**AFASEC**  
L'ÉCOLE DES COURSES HIPPIQUES

En piste pour un  
métier de  
**passion**

CAVALIER D'ENTRAÎNEMENT  
LAD  
JOCKEY  
LAD-DRIVER  
LAD-JOCKEY  
1ER GARÇON  
GARÇON de VOYAGE  
ENTRAÎNEUR



5 ÉCOLES EN FRANCE

FORMATIONS EN ALTERNANCE  
4<sup>e</sup> - 3<sup>e</sup> - CAPA - BAC PRO - BTS\*  
FORMATION ADULTE

5, rue du Chauffour,  
BP 20004, 60271 Gouvieux  
Tel 03.44.57.07.02

Domaine de Grosbois,  
94470 Boissy-Saint-Léger  
Tel 01.45.69.23.43

\*en projet d'ouverture septembre 2014

facebook.com/AFASEC

[www.afasec.fr](http://www.afasec.fr)  
[www.ecole-des-courses-hippiques.fr](http://www.ecole-des-courses-hippiques.fr)

# La voie professionnelle en LP ou par l'apprentissage

Objectif de cette voie : préparer un diplôme (bac professionnel, CAP...) et apprendre un métier, en passant progressivement de l'école au monde du travail. Mais aussi vous permettre de poursuivre votre formation vers un niveau supérieur.

## ↘ Cap sur le travail en équipe

La voie professionnelle privilégie le travail en petits groupes et en équipe, notamment en atelier, pour favoriser votre autonomie et rendre les relations avec les enseignants plus simples et plus directes.

Des projets collectifs (sportifs, artistiques, à caractère professionnel...) liés à vos centres d'intérêt permettront également ce travail à plusieurs.

## ↘ Des enseignements généraux comme au collège

Élève (en lycée professionnel – LP) ou apprenti (en centre de formation d'apprentis – CFA), vous suivrez encore des enseignements généraux (français, maths, histoire-géo, langue étrangère...). Mais vous les verrez sous un jour nouveau : plus concrets et davantage en relation avec l'entreprise et ses métiers.

## ↘ Des enseignements pro en atelier et en entreprise

Les journées de classe seront organisées différemment du collège. Une partie de votre temps se déroulera en atelier, en laboratoire ou en salle informatique (au lycée ou au CFA) pour y apprendre les techniques et les gestes professionnels à l'aide d'outils et de matériels spécifiques.

L'autre partie (de durée variable) se passera en entreprise pour vous confronter à des situations professionnelles en conditions réelles, découvrir le fonctionnement d'une entreprise...

### INFO +

#### Handicap

Les élèves handicapés peuvent aussi se former par l'apprentissage. Dans leur cas, pas de limite d'âge, possibilité de prolonger la durée de leur contrat et de suivre un enseignement à distance s'ils ne peuvent pas fréquenter le CFA à cause de leur handicap. Pour plus d'informations, [www.onisep.fr/handicap](http://www.onisep.fr/handicap), rubrique « Vers l'emploi / Se former / Apprentissage ».



## ↘ Deux lieux de formation, un même objectif

Les diplômes professionnels peuvent tous se préparer en lycée professionnel (ou en établissement d'enseignement agricole) ou en CFA.

Point commun à ces deux lieux de formation : faire acquérir des connaissances et des savoir-faire dans un domaine professionnel, validés par un diplôme, et vous conduire de la formation à l'emploi.

## ↘ Et pourquoi pas l'apprentissage ?

Du CAP au diplôme d'ingénieur, tous les diplômes peuvent se préparer en apprentissage. Le principe : suivre une formation alternée entre un CFA et une entreprise. Très souvent, le rythme est de 1 semaine en CFA et de 2 semaines chez l'employeur.

L'apprentissage s'adresse aux jeunes âgés de 16 ans (ou 15 ans après la 3<sup>e</sup>) à 25 ans qui s'engagent à préparer un diplôme. Ils cherchent eux-mêmes une entreprise susceptible de les accueillir. Puis c'est l'entreprise qui les inscrit en CFA. Un contrat de travail rémunéré (entre 25 et 78 % du Smic selon l'âge et l'année du contrat), à durée déterminée, est signé par l'apprenti, l'employeur et le CFA, en vue de préparer un diplôme.

Certains secteurs sont plus ouverts aux apprentis préparant un CAP. D'autres recherchent plutôt des bacheliers pro préparant un BTS, par exemple.

Renseignez-vous auprès des chambres de métiers et de l'artisanat, des chambres de commerce et d'industrie, des chambres d'agriculture, [www.education.gouv.fr/](http://www.education.gouv.fr/), rubrique « Lycée / Les voies de formation et diplômes / Se former par l'apprentissage » et [www.agriculture.gouv.fr/enseignementagricole](http://www.agriculture.gouv.fr/enseignementagricole), rubrique « Formation / Voies d'accès aux diplômes et certifications / Apprentissage ». ■



## Le bac professionnel

Le bac professionnel offre une qualification reconnue sur le marché de l'emploi et répond à la demande des entreprises de la production et des services. L'enseignement s'appuie sur un métier et comprend des périodes de formation en entreprise. Il peut aussi permettre l'accès à l'enseignement supérieur, principalement en BTS.

Le parcours du bac pro se compose de :

- la 2<sup>de</sup> professionnelle ;
- la 1<sup>re</sup> professionnelle ;
- la terminale professionnelle.

La 2<sup>de</sup> pro vous permet d'aborder un champ professionnel (assez large) ou une filière (plus spécialisée). Elle commence à vous préparer à un bac pro précis que vous choisissez dès la fin de la classe de 3<sup>e</sup>. Il comprend :

- **des enseignements généraux** identiques pour tous les élèves, quelle que soit la spécialité de bac pro ;
- **des enseignements professionnels et des enseignements généraux liés à la spécialité du bac pro**, avec des différences selon que le bac pro relève du secteur de la production ou du secteur des services ;
- **des périodes de formation en milieu professionnel** (22 semaines réparties sur 3 ans) ;
- **un accompagnement personnalisé** : tout au long du parcours de bac pro, ce dispositif vous sera proposé en fonction de vos besoins et de vos projets personnels. Cet accompagnement personnalisé pourra prendre la forme d'un travail de soutien, d'approfondissement et d'aide à l'orientation, en particulier pour la préparation à la poursuite d'études.

## → Enseignements et horaires en bac pro du secteur des services

Enseignements professionnels et enseignements généraux liés à la spécialité	Horaires hebdomadaires moyens*
Enseignements professionnels	13 h 45 environ
Prévention-santé-environnement	1 h
Français et/ou maths et/ou langue vivante et/ou arts appliqués	1 h 45 environ
Enseignements généraux	
Français, histoire-géographie, éducation à la citoyenneté	4 h 30
Mathématiques	2 h environ
Langues vivantes (1 et 2)	4 h environ
Arts appliqués-cultures artistiques	1 h
EPS	2 h ou 3 h
Accompagnement personnalisé	2 h 30
<b>Total horaires hebdomadaires</b>	<b>de 32 h 30 à 33 h 30</b>

\* Ces horaires, donnés à titre indicatif, peuvent varier d'un établissement et d'une année à l'autre.

Les élèves ayant opté pour les bacs pro Commerce - Gestion administration - Logistique - Sécurité-prévention - Services de proximité et vie locale - Vente suivront un enseignement général de langue vivante 2 (LV2).

## → Enseignements et horaires en bac pro du secteur de la production et spécialités proches

Enseignements professionnels et enseignements généraux liés à la spécialité	Horaires hebdomadaires moyens*
Enseignements professionnels	13 h 45 environ
Économie-gestion	1 h
Prévention-santé-environnement	1 h
Français et/ou maths et/ou langue vivante et/ou sciences physiques et chimiques et/ou arts appliqués	1 h 45 environ
Enseignements généraux	
Français, histoire-géographie, éducation à la citoyenneté	4 h 30
Mathématiques, sciences physiques et chimiques	4 h environ
Langue vivante	2 h environ
Arts appliqués-cultures artistiques	1 h
EPS	2 h ou 3 h
Accompagnement personnalisé	2 h 30
<b>Total horaires hebdomadaires</b>	<b>de 33 h 30 à 34 h 30</b>

\* Ces horaires, donnés à titre indicatif, peuvent varier d'un établissement et d'une année à l'autre.

Sont concernés tous les bacs pro sauf ceux du secteur des services. Les élèves ayant opté pour ces bacs pro suivront un enseignement général de sciences physiques et chimiques.

## Le bac professionnel agricole

Il comprend :

- **des enseignements généraux** (français, histoire-géographie, documentation, langue vivante, biologie-écologie, maths, physique-chimie, informatique, éducation socioculturelle, EPS) ;
- **des enseignements professionnels** (techniques professionnelles, sciences économiques) ;
- **des enseignements à l'initiative des établissements** ;
- **un stage collectif** pour l'éducation à la santé et au développement durable (1 semaine en 2<sup>de</sup> pro et 1 semaine sur le cycle terminal) ;
- **des travaux pratiques renforcés** (chantier école) ;
- **une mise à niveau des élèves** (1 semaine en 2<sup>de</sup> pro) ;
- **des périodes de formation en milieu professionnel** (18 à 22 semaines dont 4 à 6 semaines en 2<sup>de</sup> pro).

Pour connaître les enseignements et les horaires de la voie professionnelle agricole, rendez-vous sur [www.agriculture.gouv.fr](http://www.agriculture.gouv.fr), rubrique « Enseignement agricole ».



**INFO +**

### L'entretien personnalisé d'orientation

Dès l'entrée en 2<sup>de</sup> professionnelle ou en 1<sup>re</sup> année de CAP, vous bénéficiez, autant que possible avec vos parents, d'un entretien personnalisé d'orientation. Son but : vous aider à atteindre vos objectifs et repérer au plus vite vos éventuelles difficultés.



© Jérôme Pallé/Onisep



## Le certificat d'aptitude professionnelle (agricole) - CAP/CAPA

Le CAP/CAPA se compose de 2 années d'études.

Avec plus de 200 spécialités, le CAP/CAPA est très apprécié des employeurs.

La formation vise l'acquisition de techniques précises pour apprendre un métier.

**À noter :** les CAP/CAPA se préparent soit par l'apprentissage, soit sous statut scolaire.

La formation en CAP/CAPA comporte :

- **des enseignements généraux** (français, maths-sciences, histoire-géo, langue vivante étrangère...), qui couvrent presque la moitié de l'emploi du temps hebdomadaire. Certains sont appliqués à des activités professionnelles, par exemple la biologie dans le domaine de la coiffure, ou les sciences physiques en électricité ;

- **des enseignements technologiques et professionnels** représentant un peu plus de la moitié de l'emploi du temps. Ils se déroulent sous forme de cours, de travaux pratiques (TP) et de travaux en atelier, en intérieur ou en extérieur, en fonction de la spécialité du CAP/CAPA ;

- **une période de formation en milieu professionnel** de 12 à 16 semaines (réparties sur 2 années) selon les spécialités.

### → Enseignements et horaires en 1<sup>re</sup> année de CAP

Enseignements obligatoires	Horaires hebdomadaires
Français, histoire-géo	3 h 30 ou 4 h <sup>(1)</sup>
Maths-sciences <sup>(2)</sup>	3 h 30 ou 4 h <sup>(1)</sup>
Langue vivante	2 h
Arts appliqués et cultures artistiques	2 h
EPS	2 h 30
Prévention, santé, environnement	1 h
Éducation civique, juridique et sociale	30 min
Enseignement technologique et professionnel	17 h ou 18 h
Aide individualisée <sup>(3)</sup>	1 h
Enseignements facultatifs	
Atelier d'expression artistique	2 h
Atelier d'EPS	2 h
<b>Total horaires hebdomadaires</b>	<b>de 33 h à 38 h</b>

(1) Horaires variables selon la spécialité.

(2) Sciences appliquées ou sciences physiques en fonction de la spécialité.

(3) Cet horaire est réservé à certains élèves en français et/ou en maths.

## Un diplôme professionnel et après ?

### → Après un bac pro/bac pro agricole ou un CAP/CAPA

Bac pro et CAP/CAPA sont des diplômes d'insertion professionnelle immédiate. Néanmoins, vous pouvez aussi continuer à vous former.

Dans le cas d'une poursuite d'études après un CAP/CAPA, en préparant, par exemple, un second CAP, ou encore en intégrant une 1<sup>re</sup> professionnelle, voire une 1<sup>re</sup> techno... avec un excellent dossier.

### La mention complémentaire (MC)

La MC se prépare en 1 an en lycée professionnel ou par l'apprentissage. Elle permet de se spécialiser dans un domaine précis et facilite l'insertion dans la vie active après un premier diplôme professionnel. Par exemple, après un bac pro commercialisation et services en restauration, possibilité de préparer une MC employé barman ou sommellerie ; après un CAP coiffure, une MC styliste-visagiste...

### Le certificat de spécialisation agricole (CS)

Le CS permet aux titulaires d'un diplôme professionnel d'acquérir des compétences professionnelles complémentaires à leur diplôme par la voie de l'apprentissage, en 1 an (jardinier de golf, par exemple). Il existe des CS accessibles après un CAPA, un bac pro ou un BTS agricole : responsable technico-commercial en agroéquipements, commercialisation des vins, utilisateur de chevaux attelés...





© Didier Gaudichet/Onisep

## → Après un CAP/CAPA

### Le brevet professionnel (BP)

Le BP se prépare en 2 ans, seulement sous contrat de travail, le plus souvent par l'apprentissage. Il met l'accent sur la maîtrise d'un métier (plombier, préparateur en pharmacie, libraire, éleveur, paysagiste...) et est exigé dans certaines professions pour s'installer à son compte. Par exemple, pour devenir fleuriste, coiffeur, pâtissier...

### Le brevet des métiers d'art (BMA)

Le BMA se prépare en 2 ans après un CAP des métiers d'art. Il forme des spécialistes en conception, mise au point, fabrication, réparation d'objets (en joaillerie, reliure, verre, céramique, ébénisterie...) fabriqués en petites séries ou à l'unité.

### Le brevet technique des métiers (BTM)

Le BTM se prépare en 2 ans. Il permet de devenir chef d'atelier dans une entreprise artisanale, ou chef de fabrication dans les services de la production et de la commercialisation. Domaines professionnels concernés : métiers de bouche (chocolatier, glacier, pâtissier...), énergie-électricité, mécanique, bois-ameublement, photographie, agriculture, fleuristerie, paramédical... Le BTM n'est pas un diplôme de l'Éducation nationale. Il est délivré par les chambres de métiers et de l'artisanat.

## → Après un bac pro/bac pro agricole

### Le brevet de technicien supérieur/agricole (BTS/BTSA)

Préparé en 2 ans, en lycée ou par l'apprentissage, le BTS permet d'acquérir des compétences dans un domaine pointu (transport, électronique, édition, design...). L'obtention de la mention « bien » ou « très bien » à l'examen du bac permet l'entrée de droit dans un BTS du même domaine que le bac pro.

### Le diplôme des métiers d'art (DMA)

Accessible après un bac pro artisanat et métiers d'art ou un brevet de technicien arts appliqués, il forme des réalisateurs-concepteurs ou des artisans créateurs spécialisés en arts du bijou, de l'habitat, des arts graphiques, du cirque, du costume, du décor architectural, de l'horlogerie, de la lutherie, de la régie de spectacle et du cinéma. Il se prépare en 2 ans, en lycée ou par l'apprentissage.

### Le diplôme universitaire de technologie (DUT)

Le DUT se prépare en 2 ans en institut universitaire de technologie (IUT) au cœur des universités. Il vise la polyvalence dans un domaine professionnel assez large pour s'adapter à une famille d'emplois. Quelques DUT se préparent par l'apprentissage, mais moins de 1 % des bacheliers pro poursuivent en DUT... ■

## INFO +

### Qu'est devenu le BEP ?

Depuis 2009, le brevet d'études professionnelles (BEP) est devenu une certification intermédiaire du cursus bac pro en 3 ans. C'est-à-dire que sa préparation est intégrée dans la formation du bac pro. Sa présentation est obligatoire pour les scolaires, facultative pour les apprentis. Les épreuves sont majoritairement évaluées en contrôle en cours de formation (CCF). En cas d'échec, il est possible de se représenter à l'examen en conservant le bénéfice de ses notes (= ou > à 10/20) pendant 5 ans.

Le BEP reste un diplôme national de niveau V inscrit au Répertoire national des certifications professionnelles (RNCP).

### Le brevet professionnel agricole (BPA)

Il est possible de préparer un BPA, diplôme national du ministère de l'Agriculture, par l'apprentissage, en 2 ans après la 3<sup>e</sup>. Il atteste d'une qualification professionnelle d'ouvrier qualifié dans le domaine agricole. Il existe 9 spécialités de BPA.

# Liste des bacs pro\*

Accompagnement, soins et services à la personne, option A : à domicile ; option B : en structure
Accueil-relation clients et usagers
Aéronautique, options avionique ; systèmes ; structures
Agencement de l'espace architectural
Agroéquipement
Aménagement et finition du bâtiment
Aménagements paysagers
Artisanat et métiers d'art, options arts de la pierre ; communication visuelle plurimédia ; ébéniste ; marchandage visuel ; métiers de l'enseigne et de la signalétique ; tapisserie d'ameublement ; verrerie scientifique et technique
Aviation générale
Bio-industries de transformation
Boucher-charcutier-traiteur
Boulangier-pâtissier
Commerce
Commercialisation et services en restauration
Conducteur transport routier marchandises
Conduite et gestion de l'exploitation agricole/ systèmes à dominante cultures
Conduite et gestion de l'exploitation agricole/ systèmes à dominante élevage
Conduite et gestion de l'exploitation agricole/vigne et vin
Conduite et gestion de l'entreprise hippique
Conduite et gestion des entreprises maritimes, options commerce ; pêche
Conduite et gestion d'une entreprise du secteur canin et félin
Construction des carrosseries
Cuisine
Cultures marines
Électromécanicien marine
Électrotechnique, énergie, équipements communicants
Environnement nucléaire
Esthétique, cosmétique, parfumerie
Étude et définition de produits industriels
Façonnage de produits imprimés, routage
Fonderie
Forêt
Gestion-administration
Gestion des milieux naturels et de la faune
Gestion des pollutions et protection de l'environnement
Hygiène, propreté, stérilisation
Interventions sur le patrimoine bâti
Laboratoire contrôle qualité
Logistique
Maintenance de véhicules automobiles, options voitures particulières ; véhicules industriels ; motocycles
Maintenance des équipements industriels
Maintenance des matériels, option A : agricoles ; option B : travaux publics et manutention ; option C : parcs et jardins
Maintenance nautique
Métiers de la mode - vêtements
Métiers du cuir, options chaussures ; maroquinerie
Métiers du pressing et de la blanchisserie
Microtechniques

Optique-lunetterie
Ouvrages du bâtiment : aluminium, verre et matériaux de synthèse
Ouvrages du bâtiment : métallerie
Perruquier-posticheur
Photographie
Pilote de ligne de production
Plastiques et composites
Poissonnier-écailler-traiteur
Procédés de la chimie, de l'eau et des papiers cartons
Production graphique
Production imprimée
Productions aquacoles
Productions horticoles
Productique mécanique, option décolletage
Prothèse dentaire
Réparation des carrosseries
Sécurité-prévention
Services aux personnes et aux territoires
Services de proximité et vie locale
Systèmes électroniques numériques
Technicien conseil-vente de produits de jardin
Technicien conseil-vente en alimentation, options produits alimentaires ; vins et spiritueux
Technicien conseil-vente en animalerie
Technicien constructeur bois
Technicien d'études du bâtiment, option A : études et économie ; option B : assistant en architecture
Technicien d'usinage
Technicien de fabrication bois et matériaux associés
Technicien de maintenance des systèmes énergétiques et climatiques
Technicien de scierie
Technicien du bâtiment : organisation et réalisation du gros œuvre
Technicien du froid et du conditionnement de l'air
Technicien en chaudronnerie industrielle
Technicien en expérimentation animale
Technicien en installation des systèmes énergétiques et climatiques
Technicien géomètre-topographe
Technicien menuisier-agenceur
Technicien modelleur
Technicien outilleur
Traitements de surfaces
Transport
Transport fluvial
Travaux publics
Vente (prospection, négociation, suivi de clientèle)

\* Liste mise à jour au 28/10/2013.

  
**Pour en savoir plus sur la voie professionnelle,  
 ses formations et ses métiers**  
 > consultez sans modération  
 le nouveau service en ligne de l'Onisep  
[www.onisep.fr/Voie-Pro](http://www.onisep.fr/Voie-Pro)  

# AVEC L'ALTERNANCE, METTEZ UN PIED CHEZ SNCF ET DEVEENEZ UNE POINTURE.

SNCF S'ENGAGE POUR L'INTÉGRATION  
DES JEUNES AVEC 30 DISPOSITIFS  
DE FORMATION AU CŒUR DU FERROVIAIRE.



Vous êtes en seconde, première ou terminale ?

SNCF vous forme aux domaines de la maintenance des trains ou des travaux d'infrastructures ferroviaires, en préparant un bac professionnel MEI (Maintenance des Équipements Industriels), spécialités Matériel ferroviaire, Mécanique, Caténaire..., ou un bac professionnel ELEC (Électronique Énergie Équipements Communicants) ou SEN (Systèmes Électroniques Numériques). Toutes nos formations sont diplômantes et organisées avec l'Éducation Nationale et nos centres de formation SNCF.

➔ [SNCF RECRUTE SUR SNCF.COM/FR/ALTERNANCE](http://SNCF.COM/FR/ALTERNANCE)



mon  
orientation  
en ligne.fr

DES CONSEILLERS  
EN LIGNE PAR MAIL  
TCHAT ET TÉLÉPHONE

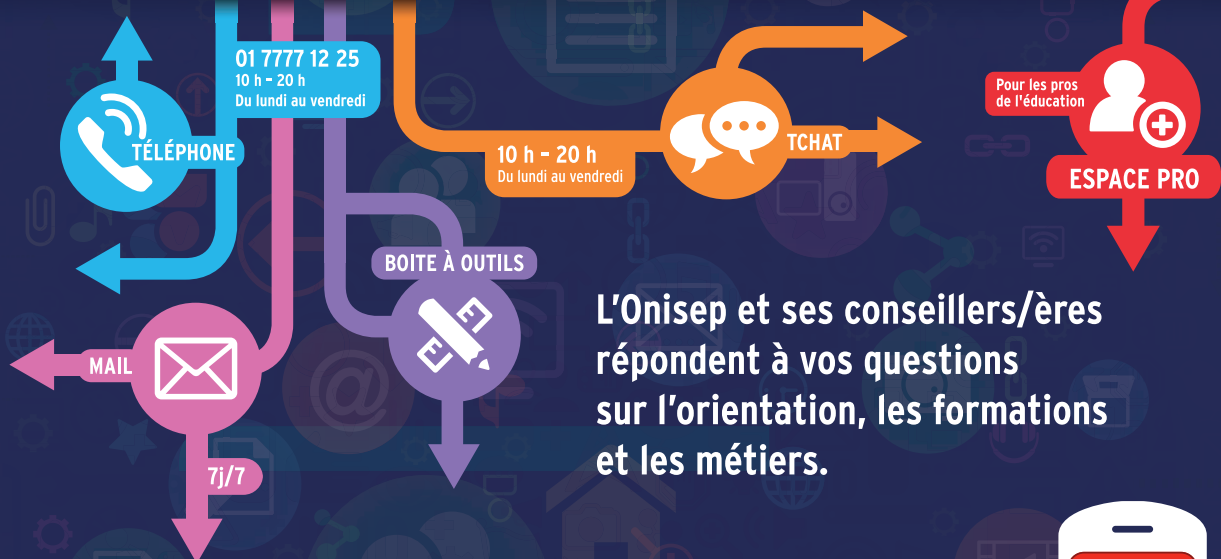

L'Onisep et ses conseillers/ères  
répondent à vos questions  
sur l'orientation, les formations  
et les métiers.



FAIRE ENTRER L'ÉCOLE  
DANS L'ÈRE DU NUMÉRIQUE  
#EcoleNumerique



Retrouvez aussi  
monorientationenligne  
sur votre mobile  
et téléchargez l'appli





# Vos questions, nos réponses...

Des questions sur l'orientation, les filières de formation et les métiers ? Pas d'hésitation : contactez les experts de l'Onisep et les conseillers d'orientation-psychologues pour recevoir une réponse personnalisée, immédiate (ou différée avec une réponse écrite documentée) et gratuite par courrier électronique, chat ou téléphone à partir de [www.monorientationenligne.fr](http://www.monorientationenligne.fr).

Voici des exemples de questions... et de réponses !

## Dès la rentrée prochaine, nous emménageons dans une autre région. Quelles sont les démarches à effectuer pour l'entrée au lycée de ma fille ?

Vous devez contacter le service scolarité de la direction des services départementaux de l'Éducation nationale où vous allez résider pour connaître le calendrier de l'affectation ainsi que les modalités d'admission en fonction des vœux que vous avez émis. Si votre fille est scolarisée dans un établissement public ou dans un établissement privé sous contrat, c'est la décision d'orientation du principal du collège d'origine qui sera prise en compte pour l'inscription au lycée. Pour en savoir plus, vous pouvez consulter l'annuaire des rectorats et des directions des services départementaux de l'Éducation nationale sur le site :

<http://www.education.gouv.fr/cid3/les-rectorats-les-inspections-academiques.html>.

## Qu'est-ce que la sectorisation ?

La sectorisation consiste à affecter un élève dans un établissement en fonction de son domicile, sauf demande de dérogation de la part de la famille. Cette demande sera satisfaite s'il y a de la place dans l'établissement demandé. Le directeur académique des services de l'Éducation nationale accorde les dérogations selon des critères nationaux, par ordre de priorité :

- 1/ élèves handicapés ;
- 2/ élèves bénéficiant d'une prise en charge médicale importante à proximité de l'établissement demandé ;
- 3/ boursiers au mérite ;
- 4/ boursiers sociaux ;
- 5/ élèves dont un frère ou une sœur est scolarisé(e) dans l'établissement souhaité ;
- 6/ élèves dont le domicile, en limite de zone de desserte, est proche de l'établissement souhaité ;
- 7/ élèves suivant un parcours scolaire particulier.

## Et si je n'avais pas de place en lycée à la rentrée ?

Pour éviter cette situation, indiquez plusieurs vœux en termes de formations et d'établissements, notamment si vous envisagez des spécialités ou sections rares et/ou très demandées. Restez toujours joignable, particulièrement en juillet, et assurez-vous d'avoir effectué toutes les démarches nécessaires avant de partir en vacances.

En cas de difficulté, le principal de votre collège doit vous guider dans votre démarche d'orientation, avec l'aide du centre d'information et d'orientation (CIO) et avec l'appui des services départementaux de l'Éducation nationale (ou du rectorat).

## Qu'est-ce qu'une section européenne ?

Les sections européennes (ou de langues orientales) sont présentes en lycée général et technologique et en lycée professionnel (LP). Le niveau en langue vivante et la motivation sont déterminants pour y accéder.

Au programme : les mêmes matières que pour les autres élèves de 2<sup>de</sup>, mais l'enseignement de l'une d'elles se fait en partie dans la langue de la section. La connaissance de la culture du pays concerné est approfondie par des échanges et, notamment, par des stages professionnels à l'étranger pour les lycéens pro. Le diplôme du bac porte la mention de la section suivie.





© Jérôme Pallé / Onisep

## Je n'ai pas de projet professionnel précis. Est-ce gênant ?

*En 3<sup>e</sup>, il est rare d'avoir une idée précise de métier. C'est pourtant la période où l'on vous demande de commencer à y réfléchir. Posez des questions autour de vous, lisez des documents d'information, notamment en CDI, discutez-en avec votre entourage, en famille et au collège. Profitez du stage en entreprise pour interroger des professionnels sur leur parcours. Appuyez-vous sur les ressources auxquelles vous avez eu accès dans le web classeur.*

## Comment intégrer une section sportive scolaire ?

*En fonction des décisions d'orientation et de votre niveau sportif (épreuves sportives en lien avec la fédération, et examen médical), vous pouvez intégrer une section sportive scolaire.*

*Pour vous aider, parlez-en à votre professeur d'EPS et à votre entraîneur de club sportif. Contactez directement l'établissement qui vous intéresse et la direction régionale de la jeunesse, des sports et de la cohésion sociale (DRJSCS).*

## Qu'est-ce qu'une unité localisée pour l'inclusion scolaire (Ulis) ?

*Les Ulis sont des dispositifs au sein des collèges et des lycées généraux et technologiques, et professionnels, qui accueillent des élèves en situation de handicap (troubles visuels, auditifs, moteurs, cognitifs, mentaux ou troubles envahissants du développement ou troubles multiples associés).*

*Pour en savoir plus, consultez :*

*<http://www.onisep.fr/handicap>,*

*rubriques « Les parcours de scolarité »*

*pour en savoir plus sur ces dispositifs ;*

*« Je recherche »/« Une structure handicap » pour savoir s'il en existe près de chez vous.*

## Rencontrant des difficultés médicales importantes, comment savoir si les études que j'envisage sont compatibles avec mon état de santé ?

*Il est en effet important de prendre en compte votre état de santé ou votre handicap dans vos souhaits d'orientation après la classe de 3<sup>e</sup>, afin de construire un projet professionnel que vous pourrez mener jusqu'au bout. Pour cela, profitez du stage en entreprise lors de votre année de 3<sup>e</sup> pour observer les conditions de travail, poser des questions aux salariés. Demandez l'avis du médecin de l'Éducation nationale et de votre médecin spécialiste pour connaître les éventuelles incompatibilités. N'hésitez pas à rencontrer le conseiller d'orientation-psychologue, l'enseignant référent et l'équipe de suivi de la scolarisation pour envisager plusieurs solutions de poursuites d'études et de métiers.*



© Jérôme Pallé / Onisep

# Les formations après la 3<sup>e</sup>

Après la 3<sup>e</sup>, vous pouvez vous diriger vers :

- la voie professionnelle, pour préparer un bac pro ou un CAP ;
- la voie générale et technologique, pour préparer un bac général ou technologique.

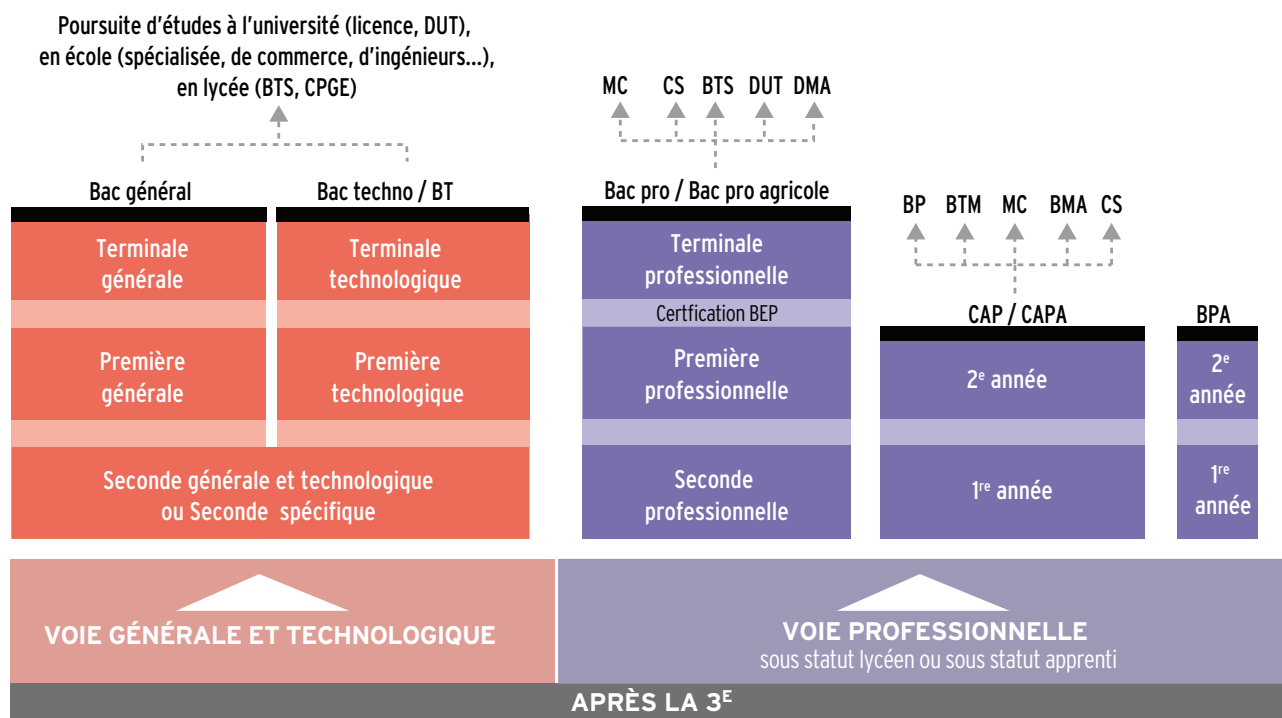

## Passerelles

Pour permettre des parcours réversibles entre les différentes voies, et pour éviter des choix figés, il existe des possibilités de stages passerelles (voir page 7) en fonction de son profil.

### →Bac général

C'est un diplôme national organisé en séries : ES, L, S. Son obtention permet d'envisager des poursuites d'études supérieures longues (université, classes prépa, écoles d'ingénieurs...).

### →Bac professionnel/Bac professionnel agricole

C'est un diplôme national qui prépare à l'entrée dans la vie active ou à la poursuite d'études : brevet de technicien supérieur (BTS), brevet de technicien supérieur agricole (BTSA)...

### →Bac technologique

C'est un diplôme national organisé en séries : STI2D, STD2A, STMG, STL, ST2S, STAV, hôtellerie, techniques de la musique et de la danse. Il prépare davantage à la poursuite d'études : brevet de technicien supérieur (BTS), brevet de technicien supérieur agricole (BTSA), diplôme universitaire de technologie (DUT)... qu'à l'emploi immédiat.

→BMA : brevet des métiers d'art.

→BP : brevet professionnel.

→BPA : brevet professionnel agricole.

→BT : brevet de technicien. C'est un diplôme national, spécialisé dans un domaine professionnel précis, qui se prépare à partir d'une 2<sup>de</sup> spécifique : dessinateur en arts appliqués ; dessinateur-maquetiste ; métiers de la musique.

→BTM : brevet technique des métiers.

→BTS : brevet de technicien supérieur.

→CAP/CAPA : certificat d'aptitude professionnelle/certificat d'aptitude professionnelle agricole. C'est un diplôme national qui permet d'accéder rapidement à la vie active ou de rejoindre le parcours de bac pro.

→CPGE : classes préparatoires aux grandes écoles.

→CS : certificat de spécialisation.

→DMA : diplôme des métiers d'art.

→DUT : diplôme universitaire de technologie.

→MC : mention complémentaire.

## À NOTER !

### 2<sup>de</sup> spécifique

Deux bacs technologiques se préparent à partir d'une 2<sup>de</sup> spécifique (et non à partir d'une 2<sup>de</sup> générale et technologique) : hôtellerie ; techniques de la musique et de la danse (TMD). C'est le cas également de certains BT (voir ci-contre).

### Certification BEP

Voir page 15.

→ Retrouvez la présentation de ces formations pages 9, 10, 13, 14 et 15.

# Dans l'académie d'Orléans-Tours

## L'affectation, qu'est-ce que c'est ?

C'est la procédure administrative informatisée qui permet d'attribuer aux élèves une place dans **un lycée public de l'éducation nationale et de l'enseignement agricole**. Une commission départementale affecte les élèves en tenant compte de leurs vœux et des capacités d'accueil des établissements.

### ➤ Pour quelles formations ?

L'affectation concerne toutes les demandes d'admission en classe de 2<sup>de</sup> générale et technologique, 2<sup>de</sup> spécifique, 2<sup>de</sup> professionnelle et 1<sup>re</sup> année de CAP.

### ➤ Un dispositif informatisé

L'affectation est réalisée par l'application AFFELNET (affectation des élèves par le net). La saisie informatique concerne tous les vœux (voies générale, technologique et professionnelle). Cette saisie sur AFFELNET s'effectue dans l'établissement à l'aide d'un dossier de candidature. L'élève peut formuler jusqu'à 4 vœux.

La procédure informatisée permet d'établir un classement des vœux.

### Comment ?

Ce classement s'appuie sur un barème qui intègre plusieurs critères :

- **Les notes** (moyennes de l'année).
- **L'avis du conseil de classe** : le-la chef-fe d'établissement après consultation de l'équipe éducative accorde un bonus en fonction de la motivation, des chances de réussite, de la cohérence du projet de l'élève...
- **Le 1<sup>er</sup> vœu** : un bonus systématique est accordé sur le 1<sup>er</sup> vœu.
- **La zone géographique de recrutement** qui dépend de l'adresse de résidence.

### ➤ Il faut bien réfléchir à l'ordre des vœux

- Tous les élèves admis en 2<sup>de</sup> générale et technologique ont une place dans leur lycée de secteur. Pour certains enseignements d'exploration (exemples : création et culture design, EPS, japonais, portugais...), le nombre de places étant limité, un dernier vœu de 2<sup>de</sup> générale et technologique non contingentée doit être prévu sur le lycée de secteur (au regard de la résidence de la famille).  
- L'admission dans une spécialité professionnelle n'est pas automatique, car parfois il y a plus de demandes que de places. D'où l'importance de formuler 4 vœux, par ordre de préférence.

### ➤ Et après ?

À l'issue de l'affectation, le collège informe les familles et les élèves du résultat. Il faut alors confirmer cette admission par une inscription dans l'établissement. Cette formalité d'inscription est obligatoire pour garantir la place dans la spécialité professionnelle ou la 2<sup>de</sup> générale et technologique avec les enseignements d'exploration dans laquelle l'élève est affecté.

► **Les inscriptions dans les lycées professionnels et les lycées d'enseignement général et technologique se dérouleront à la fin du mois de juin 2014.**

### ATTENTION

➤ *La procédure AFFELNET ne gère pas les demandes de formation vers les établissements privés et les CFA. Les démarches sont à effectuer par l'élève et sa famille auprès de l'établissement choisi.*

➤ *L'admission dans certaines sections est soumise à des conditions particulières : âge, tests d'aptitude, entretien... Il faut en général constituer un dossier spécial de candidature en plus du dossier d'orientation. Renseignez-vous auprès des établissements concernés pour connaître les modalités de recrutement.*

Les sections à recrutement particulier sont signalées dans ce guide par ce symbole ▲.

➤ *À l'exception de quelques CAP, les CAP des lycées professionnels publics accueillent en priorité les élèves de 3<sup>e</sup> SEGPA et ceux inscrits dans une action de la mission de lutte contre le décrochage scolaire (MLDS). Dans ce guide, ils sont signalés par ce symbole ❀. Renseignez-vous auprès de vos professeur-e-s et du conseiller ou de la conseillère d'orientation-psychologue de votre établissement.*

Naviguer avec l'Onisep Centre

Retrouvez toute l'information sur les formations et l'orientation en région sur notre site internet :

[www.onisep.fr/orleans](http://www.onisep.fr/orleans)

Téléchargez gratuitement le guide "après la 3<sup>em</sup>"



Communiquez, partagez et réagissez sur notre page facebook «Onisep Centre»



# Scolarité et handicap : ce qu'il faut savoir

## ➤ Qu'entend-on au juste par "handicap" ?

La loi en donne la définition suivante : Toute limitation d'activité ou restriction de participation à la vie en société subie dans son environnement par une personne en raison d'une altération substantielle, durable ou définitive d'une ou plusieurs fonctions physiques, sensorielles, mentales, cognitives ou psychiques, d'un polyhandicap ou d'un trouble de santé invalidant.

Cette définition est susceptible d'englober des situations très variées qui vont au-delà de l'idée parfois restrictive que l'on se fait du handicap. De ce fait, la situation de handicap d'un élève dyslexique, ou encore atteint d'une maladie invalidante peut être reconnue...

## ➤ Que dit la loi du 11 février 2005 ?

Les élèves reconnus comme étant en situation de handicap peuvent bénéficier de divers dispositifs leur permettant de pallier des difficultés liées au handicap et de rétablir une certaine égalité des chances dans le cadre de la scolarité. **Le projet personnalisé de scolarisation (PPS)**, conçu avec l'élève et sa famille, précise le projet d'orientation et les aménagements nécessaires à la compensation du handicap.

## ➤ Quelles aides ?

Il peut s'agir d'aides techniques (par exemple, utilisation de matériel adapté...), d'aides humaines (auxiliaire de vie scolaire), d'aides financières, d'aménagements des études et des examens...

## ➤ Et pour la voie professionnelle ?

Outre les aménagements de la scolarité et des examens, il existe aussi des dispositions spécifiques relatives aux stages et aux formations suivies en alternance. Il est possible, à partir de 16 ans, de demander à bénéficier de la **reconnaissance de la qualité de travailleur handicapé (RQTH)**. Par ailleurs, l'apprenti-e ayant la RQTH peut souscrire un contrat d'apprentissage aménagé.

Il est aussi possible de bénéficier d'une scolarisation en **unité localisée pour l'inclusion scolaire (ULIS)**.

➤ **Les ULIS** en lycée sont massivement dédiées aux jeunes présentant des troubles sévères des fonctions cognitives (TFC) pour lesquels une formation professionnelle en lycée peut être envisagée. Cependant, ces mêmes dispositifs pourront, selon le projet personnel de scolarisation, accueillir certains élèves présentant des troubles du langage ou de la parole, des troubles du caractère et de la conduite (TCC), ou des troubles envahissants du développement (TED) dont l'autisme.

### Troubles des fonctions cognitives (TFC)

- ◆ 18 **Bourges** - Lycée professionnel Vauvert
- ◆ 28 **Chartres** - Lycée Jehan de Beauce
- ◆ 28 **Dreux** - Lycée professionnel Maurice Viollette
- ◆ 36 **Châteauroux** - EREA Eric Tabarly (en réseau avec d'autres établissements)
- ◆ 37 **Chinon** - Lycée Professionnel Cugnot
- ◆ 37 **Loches** - Lycée professionnel Emile Delataille
- ◆ 37 **Tours** - Lycée professionnel Henri Becquerel
- ◆ 37 **Tours** - Lycée professionnel Gustave Eiffel
- ◆ 41 **Blois** - Lycée Augustin Thierry  
(pour satisfaire leur demande de formation, les élèves sont scolarisés à Saint-Aignan LP Val de Cher et à Vendôme)
- ◆ 45 **Châlette-sur-Loing** - Lycée professionnel Château Blanc
- ◆ 45 **Montargis** - Lycée professionnel Jeannette Verdier
- ◆ 45 **Orléans** - Lycée professionnel Paul Gauguin
- ◆ 45 **Saint-Jean-de-Braye** - Lycée des métiers Henri Gaudier-Brzeska
- 18 **Bourges** - Lycée professionnel privé Saint Jean-Baptiste-de-La-Salle
- 37 **Joué-lès-Tours** - Lycée privé Saint-Gatien
- 41 **Blois** - Lycée professionnel privé la Providence
- 45 **Orléans** - Lycée privé Sainte-Croix Saint-Euverte

◆ Etablissement public  
■ Etablissement privé

## ➤ Qui contacter et comment ?

**Enseignant-e-s référent-e-s, médecins scolaires** et bien sûr **maisons départementales des personnes handicapées (MDPH)** sont les interlocuteurs et structures incontournables. L'enseignant-e référent-e est chargé-e de la mise en œuvre et de l'évaluation du PPS. Il-elle fait aussi le lien entre la famille de l'élève, l'équipe éducative et la MDPH.

## ➤ Les MDPH de l'Académie

- |  |   |
|--|---|
| 6 route de Guerry<br>18021 <b>Bourges</b><br>☎ 02 48 27 31 31 / 0 800 20 06 18               | 34 avenue du Maréchal Maunoury<br>41000 <b>Blois</b><br>☎ 02 54 58 44 40 / 0 800 77 77 41 |
| 57 bis rue du Docteur Maunoury<br>28000 <b>Chartres</b><br>☎ 02 37 33 46 46 / 0 800 82 83 28 | 131 rue du Faubourg Bannier<br>45000 <b>Orléans</b><br>☎ 0 800 88 11 20                   |
| 4 rue Eugène Rolland<br>36000 <b>Châteauroux</b><br>☎ 02 54 35 24 24                         |   |
| 19 rue Edouard-Vaillant, CS 14233<br>37042 <b>Tours</b><br>☎ 02 47 75 26 66                  |   |



Consultez la rubrique voie pro et handicap dans l'espace Collégien

[www.onisep.fr/voiepro](http://www.onisep.fr/voiepro)



# La voie générale et technologique dans l'Académie



© Jérôme Pallé / onisep

En septembre prochain vous entrez en classe de 2<sup>de</sup>

Avant d'aborder les pages suivantes, lisez attentivement les pages 4 à 10 de ce guide. Elles vous expliquent en détail :

■ **L'organisation du lycée**

■ **Le programme de la classe de 2<sup>de</sup> et des enseignements d'exploration**

■ **Le contenu des bacs généraux et technologiques.**

## Comment choisir les enseignements d'exploration ?

La 2<sup>de</sup> générale et technologique va vous permettre d'explorer des domaines avant de faire le choix d'une série de bac général ou technologique.

Grâce aux enseignements d'exploration, vous pourrez tester vos goûts et vos aptitudes.

Voici les différentes situations possibles :

### 1<sup>ère</sup> situation

**UN premier enseignement choisi parmi les enseignements d'économie**

- Au choix**
- Sciences économiques et sociales (1h30)
  - Principes fondamentaux de l'économie et de la gestion (1h30)



**UN second enseignement choisi parmi les autres enseignements**

- Au choix**
- Enseignement d'économie non pris en 1<sup>er</sup> choix (1h30)
  - Création et innovation technologiques (1h30)
  - Sciences de l'ingénieur (1h30)
  - Santé et social (1h30)
  - Biotechnologies (1h30)
  - Sciences et laboratoire (1h30)
  - Méthodes et pratiques scientifiques (1h30)
  - Littérature et société (1h30)
  - Création et activités artistiques, domaines : arts visuels, arts du son, arts du spectacle, patrimoines (1h30)
  - Langue vivante 3 (3h)
  - Langues et cultures de l'Antiquité : latin (3h)
  - Langues et cultures de l'Antiquité : grec (3h)
  - Écologie, agronomie, territoire et développement durable, obligatoire dans les Lycées agricoles (3h)

### 2<sup>ème</sup> situation

**UN premier enseignement choisi parmi les enseignements d'économie**

- Au choix**
- Sciences économiques et sociales (1h30)
  - Principes fondamentaux de l'économie et de la gestion (1h30)



**DEUX enseignements d'exploration de la voie technologique**

- Au choix**
- Création et innovation technologiques (1h30)
  - Sciences de l'ingénieur (1h30)
  - Santé et social (1h30)
  - Biotechnologies (1h30)
  - Sciences et laboratoire (1h30)

### 3<sup>ème</sup> situation

**UN seul enseignement choisi parmi les enseignements spécifiques**

- Au choix**
- Création et culture design (6h)
  - EPS (5h)
  - Arts du cirque (6h)

# Les enseignements d'exploration en 2<sup>de</sup> générale et technologique

Dans tous les établissements de l'Académie :

- Sciences économiques et sociales
- Principes fondamentaux de l'économie et de la gestion

Biotechnologies		
Etablissements publics		Etablissements privés
<ul style="list-style-type: none"> <li>◆ 18 <b>Bourges</b> - Lycée Jacques Coeur</li> <li>◆ 28 <b>Chartres</b> - Lycée Jehan de Beauce</li> <li>◆ 28 <b>Dreux</b> - Lycée Rotrou</li> <li>◆ 36 <b>Châteauroux</b> - Lycée Blaise Pascal</li> <li>◆ 37 <b>Amboise</b> - Lycée Léonard de Vinci</li> <li>◆ 37 <b>Tours</b> - Lycée Choiseul</li> <li>◆ 37 <b>Tours</b> - Lycée Grandmont</li> <li>◆ 41 <b>Blois</b> - Lycée Philibert Dessaignes</li> <li>◆ 45 <b>Châlette-sur-Loing</b> - Lycée Château Blanc</li> <li>◆ 45 <b>Montargis</b> - Lycée en Forêt</li> <li>◆ 45 <b>Orléans</b> - Lycée Voltaire</li> <li>◆ 45 <b>Saint-Jean-de-Braye</b> - Lycée Jacques Monod</li> </ul>		<ul style="list-style-type: none"> <li>■ 28 <b>Chartres</b> - Lycée privé Notre-Dame</li> <li>■ 28 <b>Dreux</b> - Lycée privé Saint-Pierre Saint-Paul</li> <li>■ 37 <b>Joué-lès-Tours</b> - Lycée privé Saint-Gatien</li> <li>■ 37 <b>Tours</b> - Lycée privé Marmoutier</li> <li>■ 37 <b>Veigné</b> - Lycée privé Saint Gilles (Fontville)</li> <li>■ 41 <b>Blois</b> - Lycée privé la Providence</li> <li>■ 45 <b>Orléans</b> - Lycée privé Sainte-Croix Saint-Euverte</li> </ul>
Création et activités artistiques		
Etablissements publics		Etablissements privés
<b>Arts du son</b>	<ul style="list-style-type: none"> <li>◆ 18 <b>Bourges</b> - Lycée Alain-Fournier</li> <li>◆ 28 <b>Chartres</b> - Lycée Marceau</li> <li>◆ 28 <b>Châteaudun</b> - Lycée Emile Zola</li> <li>◆ 36 <b>Châteauroux</b> - Lycée Pierre et Marie Curie</li> <li>◆ 37 <b>Tours</b> - Lycée Descartes</li> <li>◆ 37 <b>Tours</b> - Lycée Grandmont</li> <li>◆ 37 <b>Tours</b> - Lycée Paul-Louis Courier</li> <li>◆ 45 <b>Orléans</b> - Lycée Jean Zay</li> </ul>	<ul style="list-style-type: none"> <li>■ 37 <b>Tours</b> - Lycée privé Sainte-Ursule</li> <li>■ 41 <b>Vendôme</b> - Lycée privé Saint-Joseph</li> </ul>
<b>Arts du spectacle</b>	<ul style="list-style-type: none"> <li>◆ 18 <b>Bourges</b> - Lycée Alain-Fournier</li> <li>◆ 28 <b>Chartres</b> - Lycée Marceau</li> <li>◆ 28 <b>Châteaudun</b> - Lycée Emile Zola (ouverture sous réserve)*</li> <li>◆ 28 <b>Luisant</b> - Lycée Silvia Monfort</li> <li>◆ 36 <b>Châteauroux</b> - Lycée Jean Giraudoux</li> <li>◆ 36 <b>Issoudun</b> - Lycée Honoré de Balzac</li> <li>◆ 37 <b>Tours</b> - Lycée Grandmont</li> <li>◆ 37 <b>Tours</b> - Lycée Jacques de Vaucanson</li> <li>◆ 41 <b>Blois</b> - Lycée Philibert Dessaignes</li> <li>◆ 45 <b>Gien</b> - Lycée Bernard Palissy</li> <li>◆ 45 <b>Orléans</b> - Lycée Voltaire</li> </ul>	
<b>Arts visuels</b>	<ul style="list-style-type: none"> <li>◆ 18 <b>Bourges</b> - Lycée Alain-Fournier</li> <li>◆ 18 <b>Vierzon</b> - Lycée polyvalent Edouard Vaillant</li> <li>◆ 28 <b>Chartres</b> - Lycée Marceau</li> <li>◆ 28 <b>Châteaudun</b> - Lycée Emile Zola</li> <li>◆ 28 <b>Dreux</b> - Lycée Rotrou</li> <li>◆ 28 <b>Nogent-le-Rotrou</b> - Lycée polyvalent Rémi Belleau</li> <li>◆ 36 <b>Châteauroux</b> - Lycée Pierre et Marie Curie</li> <li>◆ 37 <b>Loches</b> - Lycée Alfred de Vigny (ouverture sous réserve)*</li> <li>◆ 37 <b>Tours</b> - Lycée Balzac</li> <li>◆ 37 <b>Tours</b> - Lycée Descartes</li> <li>◆ 37 <b>Tours</b> - Lycée Grandmont</li> <li>◆ 41 <b>Blois</b> - Lycée Philibert Dessaignes</li> <li>◆ 41 <b>Romorantin-Lanthenay</b> - Lycée Claude de France</li> <li>◆ 41 <b>Vendôme</b> - Lycée Ronsard</li> <li>◆ 45 <b>Montargis</b> - Lycée en Forêt</li> <li>◆ 45 <b>Orléans</b> - Lycée Charles Péguy</li> <li>◆ 45 <b>Orléans</b> - Lycée Pothier</li> <li>◆ 45 <b>Orléans</b> - Lycée Voltaire</li> </ul>	<ul style="list-style-type: none"> <li>■ 18 <b>Bourges</b> - Lycée privé Sainte-Marie Saint-Dominique</li> <li>■ 28 <b>Dreux</b> - Lycée privé Saint-Pierre Saint-Paul</li> <li>■ 37 <b>Tours</b> - Lycée privé Sainte-Ursule</li> <li>■ 41 <b>Blois</b> - Lycée privé Notre-Dame des Aydes</li> <li>■ 41 <b>Blois</b> - Lycée privé Sainte-Marie</li> <li>■ 45 <b>Orléans</b> - Lycée privé Saint-Charles</li> <li>■ 45 <b>Orléans</b> - Lycée privé Saint-Paul - Bourdon Blanc</li> </ul>

## Création et activités artistiques (suite)

Etablissements publics		Etablissements privés
<b>Patrimoines</b>	<ul style="list-style-type: none"> <li>◆ 18 <b>Bourges</b> - Lycée Alain-Fournier</li> <li>◆ 28 <b>Chartres</b> - Lycée Fulbert</li> <li>◆ 28 <b>Chartres</b> - Lycée Jehan de Beauce</li> <li>◆ 28 <b>Dreux</b> - Lycée Edouard Branly</li> <li>◆ 37 <b>Tours</b> - Lycée Choiseul</li> <li>◆ 37 <b>Tours</b> - Lycée Grandmont</li> <li>◆ 41 <b>Blois</b> - Lycée Philibert Dessaignes</li> <li>◆ 45 <b>Montargis</b> - Lycée en Forêt</li> <li>◆ 45 <b>Orléans</b> - Lycée Benjamin Franklin</li> <li>◆ 45 <b>Orléans</b> - Lycée Charles Péguy</li> <li>◆ 45 <b>Orléans</b> - Lycée Voltaire</li> <li>◆ 45 <b>Pithiviers</b> - Lycée Duhamel du Monceau</li> </ul>	<ul style="list-style-type: none"> <li>■ 37 <b>Tours</b> - Lycée privé Sainte-Ursule</li> <li>■ 45 <b>Orléans</b> - Lycée privé Sainte-Croix Saint-Euverte (<i>ouverture sous réserve</i>)*</li> </ul>

## Création et culture design

Etablissements publics	Etablissement privé
<ul style="list-style-type: none"> <li>◆ 28 <b>Dreux</b> - Lycée Edouard Branly</li> <li>◆ 37 <b>Tours</b> - Lycée Choiseul</li> <li>◆ 41 <b>Blois</b> - Lycée Camille Claudel</li> <li>◆ 45 <b>Orléans</b> - Lycée Charles Péguy</li> <li>◆ 45 <b>Villemandeur</b> - Lycée Durzy (<i>ouverture sous réserve</i>)*</li> </ul>	<ul style="list-style-type: none"> <li>■ 37 <b>Chambray-Lès-Tours</b> - Lycée privé Sainte-Marguerite</li> </ul>

## Création et innovation technologiques

Etablissements publics	Etablissements privés
<ul style="list-style-type: none"> <li>◆ 18 <b>Bourges</b> - Lycée Pierre-Emile Martin</li> <li>◆ 18 <b>Saint-Amand-Montrond</b> - Lycée Jean Moulin</li> <li>◆ 18 <b>Vierzon</b> - Lycée Henri Brisson</li> <li>◆ 28 <b>Chartres</b> - Lycée Jehan de Beauce</li> <li>◆ 28 <b>Châteaudun</b> - Lycée Emile Zola</li> <li>◆ 28 <b>Dreux</b> - Lycée Edouard Branly</li> <li>◆ 28 <b>Luisant</b> - Lycée Silvia Monfort</li> <li>◆ 28 <b>Nogent-le-Rotrou</b> - Lycée polyvalent Rémi Belleau</li> <li>◆ 36 <b>Châteauroux</b> - Lycée Blaise Pascal</li> <li>◆ 37 <b>Amboise</b> - Lycée Léonard de Vinci</li> <li>◆ 37 <b>Chinon</b> - Lycée Rabelais</li> <li>◆ 37 <b>Loches</b> - Lycée Alfred de Vigny</li> <li>◆ 37 <b>Tours</b> - Lycée Balzac (en partenariat avec le lycée Martin Nadaud)</li> <li>(<i>ouverture sous réserve</i>)*</li> <li>◆ 37 <b>Tours</b> - Lycée Descartes (en partenariat avec le lycée Martin Nadaud)</li> <li>◆ 37 <b>Tours</b> - Lycée Grandmont</li> <li>◆ 37 <b>Tours</b> - Lycée Jacques de Vaucanson</li> <li>◆ 37 <b>Tours</b> - Lycée Paul-Louis Courier (en partenariat avec le lycée Martin Nadaud)</li> <li>◆ 41 <b>Blois</b> - Lycée Augustin Thierry</li> <li>◆ 41 <b>Blois</b> - Lycée Camille Claudel</li> <li>◆ 41 <b>Romorantin-Lanthenay</b> - Lycée Claude de France</li> <li>◆ 41 <b>Vendôme</b> - Lycée Ronsard</li> <li>◆ 45 <b>Beaugency</b> - Lycée François Villon</li> <li>◆ 45 <b>Gien</b> - Lycée Bernard Palissy</li> <li>◆ 45 <b>Ingré</b> - Lycée Maurice Genevoix</li> <li>◆ 45 <b>Orléans</b> - Lycée Benjamin Franklin</li> <li>◆ 45 <b>Saint-Jean-de-Braye</b> - Lycée Jacques Monod (en partenariat avec le lycée des métiers Henri Gaudier-Brzeska)</li> <li>◆ 45 <b>Villemandeur</b> - Lycée Durzy</li> </ul>	<ul style="list-style-type: none"> <li>■ 37 <b>Joué-lès-Tours</b> - Lycée privé Saint-Gatien</li> <li>■ 37 <b>Tours</b> - Lycée privé Saint-François Saint-Médard Notre-Dame-la-Riche</li> <li>■ 41 <b>Blois</b> - Lycée privé la Providence</li> <li>■ 45 <b>Gien</b> - Lycée privé Saint-François de Sales</li> <li>■ 45 <b>Orléans</b> - Lycée privé Sainte-Croix Saint-Euverte</li> </ul>

## Ecologie, agronomie, territoire, développement durable

Etablissements publics	Etablissements privés
<ul style="list-style-type: none"> <li>◆ 18 <b>Subdray (Le)</b> - Lycée agricole de Bourges</li> <li>◆ 28 <b>Sours</b> - Lycée agricole de Chartres</li> <li>◆ 36 <b>Châteauroux</b> - Lycée agricole</li> <li>◆ 37 <b>Fondettes</b> - Lycée agricole</li> <li>◆ 41 <b>Vendôme</b> - Lycée agricole</li> <li>◆ 45 <b>Amilly</b> - Lycée agricole le Chesnoy</li> </ul>	<ul style="list-style-type: none"> <li>■ 28 <b>Châteaudun</b> - Lycée d'enseignement agricole privé de Nermont</li> <li>■ 28 <b>Mignières</b> - Lycée d'enseignement agricole privé EFAGRIR</li> <li>■ 36 <b>Saint-Cyran-du-Jambot</b> - Lycée d'enseignement agricole privé Saint Cyran</li> <li>■ 37 <b>Tours</b> - Maison familiale rurale Tours Val de Loire</li> <li>■ 45 <b>Férolles</b> - Maison familiale rurale</li> </ul>

## Education physique et sportive

Etablissements publics	
<ul style="list-style-type: none"> <li>◆ 18 <b>Bourges</b> - Lycée Jacques Coeur</li> <li>◆ 28 <b>Dreux</b> - Lycée Rotrou</li> <li>◆ 36 <b>Châteauroux</b> - Lycée Jean Giraudoux</li> <li>◆ 37 <b>Joué-lès-Tours</b> - Lycée Jean Monnet</li> <li>◆ 41 <b>Vendôme</b> - Lycée Ronsard</li> <li>◆ 45 <b>Ingré</b> - Lycée Maurice Genevoix</li> </ul>	<p>ATTENTION, cet enseignement d'EPS 5h n'est pas l'enseignement d'une spécialité sportive. Ce choix suppose une motivation fondée sur une pratique sportive diversifiée et exigeante car cet enseignement comprend aussi une approche thématique (ex : activités physiques et sécurité, activités sportives et spectacle...).</p>

# Langues et cultures de l'Antiquité

	Etablissements publics	Etablissements privés
<b>Grec ancien</b>	<ul style="list-style-type: none"> <li>◆ 18 <b>Bourges</b> - Lycée Marguerite de Navarre</li> <li>◆ 18 <b>Vierzon</b> - Lycée polyvalent Edouard Vaillant (<i>ouverture sous réserve</i>)*</li> <li>◆ 28 <b>Chartres</b> - Lycée Fulbert (<i>ouverture sous réserve</i>)*</li> <li>◆ 28 <b>Chartres</b> - Lycée Marceau</li> <li>◆ 28 <b>Châteaudun</b> - Lycée Emile Zola</li> <li>◆ 37 <b>Tours</b> - Lycée Balzac</li> <li>◆ 37 <b>Tours</b> - Lycée Descartes</li> <li>◆ 41 <b>Blois</b> - Lycée Augustin Thierry</li> <li>◆ 45 <b>Ingré</b> - Lycée Maurice Genevoix</li> <li>◆ 45 <b>Orléans</b> - Lycée Benjamin Franklin</li> <li>◆ 45 <b>Orléans</b> - Lycée Charles Péguy</li> <li>◆ 45 <b>Orléans</b> - Lycée Jean Zay</li> <li>◆ 45 <b>Orléans</b> - Lycée Pothier</li> </ul>	<ul style="list-style-type: none"> <li>■ 18 <b>Bourges</b> - Lycée privé Sainte-Marie Saint-Dominique</li> <li>■ 28 <b>Chartres</b> - Lycée privé Notre-Dame</li> <li>■ 28 <b>Dreux</b> - Lycée privé Saint-Pierre Saint-Paul</li> <li>■ 36 <b>Châteauroux</b> - Lycée privé Sainte-Solange</li> <li>■ 37 <b>Tours</b> - Lycée privé Saint-François Saint-Médard Notre-Dame-la-Riche</li> <li>■ 37 <b>Tours</b> - Lycée privé Saint-Grégoire</li> <li>■ 41 <b>Blois</b> - Lycée privé Notre-Dame des Aydes</li> <li>■ 41 <b>Blois</b> - Lycée privé Sainte-Marie</li> <li>■ 45 <b>Orléans</b> - Lycée privé Saint-Charles</li> <li>■ 45 <b>Orléans</b> - Lycée privé Sainte-Croix Saint-Euverte</li> </ul>
<b>Latin</b>	<ul style="list-style-type: none"> <li>◆ 18 <b>Bourges</b> - Lycée Alain-Fournier</li> <li>◆ 18 <b>Bourges</b> - Lycée Marguerite de Navarre</li> <li>◆ 18 <b>Saint-Amand-Montrond</b> - Lycée Jean Moulin</li> <li>◆ 18 <b>Vierzon</b> - Lycée polyvalent Edouard Vaillant (<i>fermeture sous réserve</i>)*</li> <li>◆ 28 <b>Chartres</b> - Lycée Fulbert</li> <li>◆ 28 <b>Chartres</b> - Lycée Jehan de Beauce</li> <li>◆ 28 <b>Chartres</b> - Lycée Marceau</li> <li>◆ 28 <b>Châteaudun</b> - Lycée Emile Zola</li> <li>◆ 28 <b>Dreux</b> - Lycée Edouard Branly</li> <li>◆ 28 <b>Dreux</b> - Lycée Rotrou</li> <li>◆ 28 <b>Luisant</b> - Lycée Silvia Montfort</li> <li>◆ 36 <b>Argenton-sur-Creuse</b> - Lycée Rollinat</li> <li>◆ 36 <b>Blanc (Le)</b> - Lycée Pasteur</li> <li>◆ 36 <b>Châteauroux</b> - Lycée Jean Giraudoux</li> <li>◆ 36 <b>Châtre (La)</b> - Lycée George Sand</li> <li>◆ 37 <b>Amboise</b> - Lycée Léonard de Vinci</li> <li>◆ 37 <b>Chinon</b> - Lycée Rabelais</li> <li>◆ 37 <b>Joué-lès-Tours</b> - Lycée Jean Monnet</li> <li>◆ 37 <b>Loches</b> - Lycée Alfred de Vigny</li> <li>◆ 37 <b>Tours</b> - Lycée Choiseul</li> <li>◆ 37 <b>Tours</b> - Lycée Descartes</li> <li>◆ 37 <b>Tours</b> - Lycée Paul-Louis Courier</li> <li>◆ 41 <b>Blois</b> - Lycée Augustin Thierry</li> <li>◆ 41 <b>Blois</b> - Lycée Camille Claudel</li> <li>◆ 41 <b>Blois</b> - Lycée Philibert Dessaignes</li> <li>◆ 41 <b>Romorantin-Lanthenay</b> - Lycée Claude de France</li> <li>◆ 41 <b>Vendôme</b> - Lycée Ronsard</li> <li>◆ 45 <b>Beaugency</b> - Lycée François Villon</li> <li>◆ 45 <b>Gien</b> - Lycée Bernard Palissy</li> <li>◆ 45 <b>Ingré</b> - Lycée Maurice Genevoix</li> <li>◆ 45 <b>Montargis</b> - Lycée en Forêt</li> <li>◆ 45 <b>Orléans</b> - Lycée Benjamin Franklin</li> <li>◆ 45 <b>Orléans</b> - Lycée Charles Péguy</li> <li>◆ 45 <b>Orléans</b> - Lycée Jean Zay</li> <li>◆ 45 <b>Orléans</b> - Lycée Pothier</li> <li>◆ 45 <b>Orléans</b> - Lycée Voltaire</li> <li>◆ 45 <b>Pithiviers</b> - Lycée Duhamel du Monceau</li> <li>◆ 45 <b>Saint-Jean-de-Braye</b> - Lycée Jacques Monod</li> <li>◆ 45 <b>Villemandeur</b> - Lycée Durzy</li> </ul>	<ul style="list-style-type: none"> <li>■ 18 <b>Bourges</b> - Lycée privé Sainte-Marie Saint-Dominique</li> <li>■ 28 <b>Chartres</b> - Lycée privé Notre-Dame</li> <li>■ 28 <b>Dreux</b> - Lycée privé Saint-Pierre Saint-Paul</li> <li>■ 36 <b>Châteauroux</b> - Lycée privé Sainte-Solange</li> <li>■ 36 <b>Issoudun</b> - Lycée privé Saint-Cyr</li> <li>■ 37 <b>Tours</b> - Lycée privé Saint-François Saint-Médard Notre-Dame-la-Riche</li> <li>■ 37 <b>Tours</b> - Lycée privé Saint-Grégoire</li> <li>■ 41 <b>Blois</b> - Lycée privé Notre-Dame des Aydes</li> <li>■ 41 <b>Blois</b> - Lycée privé Sainte-Marie</li> <li>■ 41 <b>Vendôme</b> - Lycée privé Saint-Joseph</li> <li>■ 45 <b>Gien</b> - Lycée privé Saint-François de Sales</li> <li>■ 45 <b>Orléans</b> - Lycée privé Saint-Charles</li> <li>■ 45 <b>Orléans</b> - Lycée privé Sainte-Croix Saint-Euverte</li> <li>■ 45 <b>Orléans</b> - Lycée privé Saint-Paul - Bourdon Blanc</li> </ul>

**\* ATTENTION : les ouvertures et fermetures seront confirmées fin mars.**  
**Renseignez-vous auprès de l'établissement concerné et sur [www.onisep.fr/orleans](http://www.onisep.fr/orleans)**

## Langues Vivantes 3

	Etablissements publics	Etablissements privés
<b>Allemand</b>	<ul style="list-style-type: none"> <li>◆ 18 <b>Saint-Amand-Montrond</b> - Lycée Jean Moulin</li> <li>◆ 18 <b>Vierzon</b> - Lycée polyvalent Edouard Vaillant</li> <li>◆ 36 <b>Blanc (Le)</b> - Lycée Pasteur</li> <li>◆ 45 <b>Montargis</b> - Lycée en Forêt</li> <li>◆ 45 <b>Saint-Jean-de-Braye</b> - Lycée Jacques Monod</li> </ul>	<ul style="list-style-type: none"> <li>■ 18 <b>Bourges</b> - Lycée privé Sainte-Marie Saint-Dominique</li> <li>■ 37 <b>Tours</b> - Lycée privé Saint-François Saint-Médard Notre-Dame-la-Riche</li> <li>■ 45 <b>Gien</b> - Lycée privé Saint-François de Sales</li> </ul>
<b>Arabe</b>	<ul style="list-style-type: none"> <li>◆ 28 <b>Luisant</b> - Lycée Silvia Monfort</li> <li>◆ 37 <b>Tours</b> - Lycée Balzac</li> <li>◆ 41 <b>Blois</b> - Lycée Augustin Thierry</li> <li>◆ 45 <b>Orléans</b> - Lycée Pothier</li> </ul>	
<b>Chinois</b>	<ul style="list-style-type: none"> <li>◆ 18 <b>Bourges</b> - Lycée Marguerite de Navarre</li> <li>◆ 28 <b>Chartres</b> - Lycée Fulbert</li> <li>◆ 36 <b>Châteauroux</b> - Lycée Jean Giraudoux</li> <li>◆ 37 <b>Joué-lès-Tours</b> - Lycée Jean Monnet</li> <li>◆ 45 <b>Montargis</b> - Lycée en Forêt</li> </ul>	<ul style="list-style-type: none"> <li>■ 18 <b>Bourges</b> - Lycée privé Sainte-Marie Saint-Dominique</li> <li>■ 28 <b>Dreux</b> - Lycée privé Saint-Pierre Saint-Paul</li> <li>■ 37 <b>Loches</b> - Lycée privé Saint-Denis</li> <li>■ 37 <b>Tours</b> - Lycée privé Saint-Grégoire</li> <li>■ 41 <b>Blois</b> - Lycée privé Notre-Dame des Aydes</li> <li>■ 41 <b>Blois</b> - Lycée privé Sainte-Marie</li> <li>■ 45 <b>Orléans</b> - Lycée privé Saint-Charles</li> </ul>
<b>Espagnol</b>	<ul style="list-style-type: none"> <li>◆ 18 <b>Saint-Amand-Montrond</b> - Lycée Jean Moulin</li> <li>◆ 18 <b>Vierzon</b> - Lycée polyvalent Edouard Vaillant</li> <li>◆ 28 <b>Châteaudun</b> - Lycée Emile Zola</li> <li>◆ 28 <b>Nogent-le-Rotrou</b> - Lycée polyvalent Rémi Belleau</li> <li>◆ 36 <b>Blanc (Le)</b> - Lycée Pasteur</li> <li>◆ 37 <b>Amboise</b> - Lycée Léonard de Vinci</li> <li>◆ 45 <b>Gien</b> - Lycée Bernard Palissy (<i>fermeture sous réserve</i>)*</li> <li>◆ 45 <b>Montargis</b> - Lycée en Forêt</li> </ul>	<ul style="list-style-type: none"> <li>■ 18 <b>Bourges</b> - Lycée privé Sainte-Marie Saint-Dominique</li> <li>■ 36 <b>Issoudun</b> - Lycée privé Saint-Cyr</li> <li>■ 37 <b>Loches</b> - Lycée privé Saint-Denis</li> <li>■ 37 <b>Tours</b> - Lycée privé Saint-François Saint-Médard Notre-Dame-la-Riche</li> <li>■ 45 <b>Gien</b> - Lycée privé Saint-François de Sales</li> </ul>



## Langues Vivantes 3 (suite)

	Etablissements publics	Etablissements privés
<b>Italien</b>	<ul style="list-style-type: none"> <li>◆ 18 <b>Bourges</b> - Lycée Marguerite de Navarre</li> <li>◆ 28 <b>Chartres</b> - Lycée Fulbert</li> <li>◆ 28 <b>Chartres</b> - Lycée Jehan de Beauce</li> <li>◆ 28 <b>Chartres</b> - Lycée Marceau</li> <li>◆ 28 <b>Dreux</b> - Lycée Edouard Branly</li> <li>◆ 28 <b>Dreux</b> - Lycée Rotrou</li> <li>◆ 28 <b>Luisant</b> - Lycée Silvia Monfort</li> <li>◆ 36 <b>Châteauroux</b> - Lycée Pierre et Marie Curie</li> <li>◆ 37 <b>Amboise</b> - Lycée Léonard de Vinci</li> <li>◆ 37 <b>Joué-lès-Tours</b> - Lycée Jean Monnet</li> <li>◆ 37 <b>Tours</b> - Lycée Balzac</li> <li>◆ 37 <b>Tours</b> - Lycée Choiseul</li> <li>◆ 37 <b>Tours</b> - Lycée Jacques de Vaucanson</li> <li>◆ 37 <b>Tours</b> - Lycée Paul-Louis Courier</li> <li>◆ 41 <b>Blois</b> - Lycée Camille Claudel</li> <li>◆ 41 <b>Vendôme</b> - Lycée Ronsard</li> <li>◆ 45 <b>Beaugency</b> - Lycée François Villon</li> <li>◆ 45 <b>Ingré</b> - Lycée Maurice Genevoix</li> <li>◆ 45 <b>Orléans</b> - Lycée Benjamin Franklin</li> <li>◆ 45 <b>Orléans</b> - Lycée Charles Péguy</li> <li>◆ 45 <b>Orléans</b> - Lycée Pothier</li> <li>◆ 45 <b>Orléans</b> - Lycée Voltaire</li> <li>◆ 45 <b>Pithiviers</b> - Lycée Duhamel du Monceau</li> </ul>	<ul style="list-style-type: none"> <li>■ 28 <b>Chartres</b> - Lycée privé Notre-Dame</li> <li>■ 37 <b>Tours</b> - Lycée privé Sainte-Ursule</li> <li>■ 41 <b>Blois</b> - Lycée privé Notre-Dame des Aydes</li> <li>■ 41 <b>Blois</b> - Lycée privé Sainte-Marie</li> <li>■ 45 <b>Orléans</b> - Lycée privé Saint-Charles</li> <li>■ 45 <b>Orléans</b> - Lycée privé Sainte-Croix Saint-Euverte</li> </ul>
<b>Japonais</b>	<ul style="list-style-type: none"> <li>◆ 37 <b>Tours</b> - Lycée Balzac</li> <li>◆ 45 <b>Saint-Jean-de-Braye</b> - Lycée Jacques Monod</li> </ul>	<ul style="list-style-type: none"> <li>■ 28 <b>Chartres</b> - Lycée privé Notre-Dame</li> <li>■ 45 <b>Orléans</b> - Lycée privé Sainte-Croix Saint-Euverte</li> </ul>
<b>Portugais</b>	<ul style="list-style-type: none"> <li>◆ 18 <b>Bourges</b> - Lycée Alain-Fournier</li> <li>◆ 18 <b>Vierzon</b> - Lycée polyvalent Edouard Vaillant</li> <li>◆ 37 <b>Joué-lès-Tours</b> - Lycée Jean Monnet</li> <li>◆ 41 <b>Romorantin-Lanthenay</b> - Lycée Claude de France</li> <li>◆ 45 <b>Orléans</b> - Lycée Jean Zay</li> </ul>	
<b>Russe</b>	<ul style="list-style-type: none"> <li>◆ 18 <b>Bourges</b> - Lycée Marguerite de Navarre</li> <li>◆ 28 <b>Chartres</b> - Lycée Marceau</li> <li>◆ 36 <b>Châteauroux</b> - Lycée Jean Giraudoux</li> <li>◆ 37 <b>Tours</b> - Lycée Descartes</li> <li>◆ 45 <b>Orléans</b> - Lycée Pothier</li> </ul>	

## Littérature et société

	Etablissements publics	Etablissements privés
	<ul style="list-style-type: none"> <li>◆ 18 <b>Bourges</b> - Lycée Alain-Fournier</li> <li>◆ 18 <b>Bourges</b> - Lycée Jacques Coeur</li> <li>◆ 18 <b>Bourges</b> - Lycée Marguerite de Navarre</li> <li>◆ 18 <b>Saint-Amand-Montrond</b> - Lycée Jean Moulin</li> <li>◆ 18 <b>Vierzon</b> - Lycée polyvalent Edouard Vaillant</li> <li>◆ 28 <b>Chartres</b> - Lycée Fulbert</li> <li>◆ 28 <b>Chartres</b> - Lycée Jehan de Beauce</li> <li>◆ 28 <b>Chartres</b> - Lycée Marceau</li> <li>◆ 28 <b>Châteaudun</b> - Lycée Emile Zola</li> <li>◆ 28 <b>Dreux</b> - Lycée Edouard Branly</li> <li>◆ 28 <b>Dreux</b> - Lycée Rotrou</li> <li>◆ 28 <b>Luisant</b> - Lycée Silvia Monfort</li> <li>◆ 28 <b>Nogent-le-Rotrou</b> - Lycée polyvalent Rémi Belleau</li> <li>◆ 36 <b>Argenton-sur-Creuse</b> - Lycée Rollinat</li> <li>◆ 36 <b>Blanc (Le)</b> - Lycée Pasteur</li> <li>◆ 36 <b>Châteauroux</b> - Lycée Jean Giraudoux</li> <li>◆ 36 <b>Châteauroux</b> - Lycée Pierre et Marie Curie</li> <li>◆ 36 <b>Châtre (La)</b> - Lycée George Sand</li> <li>◆ 36 <b>Issoudun</b> - Lycée Honoré de Balzac</li> <li>◆ 37 <b>Amboise</b> - Lycée Léonard de Vinci</li> <li>◆ 37 <b>Chinon</b> - Lycée Rabelais</li> <li>◆ 37 <b>Joué-lès-Tours</b> - Lycée Jean Monnet</li> <li>◆ 37 <b>Loches</b> - Lycée Alfred de Vigny</li> <li>◆ 37 <b>Tours</b> - Lycée Balzac</li> <li>◆ 37 <b>Tours</b> - Lycée Choiseul</li> <li>◆ 37 <b>Tours</b> - Lycée Descartes</li> <li>◆ 37 <b>Tours</b> - Lycée Grandmont</li> <li>◆ 37 <b>Tours</b> - Lycée Jacques de Vaucanson</li> <li>◆ 37 <b>Tours</b> - Lycée Paul-Louis Courier</li> <li>◆ 41 <b>Blois</b> - Lycée Augustin Thierry</li> <li>◆ 41 <b>Blois</b> - Lycée Camille Claudel</li> <li>◆ 41 <b>Blois</b> - Lycée Philibert Dessaignes</li> <li>◆ 41 <b>Romorantin-Lanthenay</b> - Lycée Claude de France</li> <li>◆ 41 <b>Vendôme</b> - Lycée Ronsard</li> </ul>	<ul style="list-style-type: none"> <li>■ 18 <b>Bourges</b> - Lycée privé Sainte-Marie Saint-Dominique</li> <li>■ 28 <b>Chartres</b> - Lycée privé Notre-Dame</li> <li>■ 28 <b>Dreux</b> - Lycée privé Saint-Pierre Saint-Paul</li> <li>■ 36 <b>Châteauroux</b> - Lycée privé Sainte-Solange</li> <li>■ 36 <b>Issoudun</b> - Lycée privé Saint-Cyr</li> <li>■ 37 <b>Chinon</b> - Lycée privé Saint-Joseph</li> <li>■ 37 <b>Joué-lès-Tours</b> - Lycée privé Saint-Gatien</li> <li>■ 37 <b>Loches</b> - Lycée privé Saint-Denis</li> <li>■ 37 <b>Tours</b> - Lycée privé Marmoutier</li> <li>■ 37 <b>Tours</b> - Lycée privé Sainte-Ursule</li> <li>■ 37 <b>Tours</b> - Lycée privé Saint-François Saint-Médard Notre-Dame-la-Riche</li> <li>■ 37 <b>Tours</b> - Lycée privé Saint-Grégoire</li> <li>■ 41 <b>Blois</b> - Lycée privé Notre-Dame des Aydes</li> <li>■ 41 <b>Blois</b> - Lycée privé Sainte-Marie</li> <li>■ 41 <b>Vendôme</b> - Lycée privé Saint-Joseph</li> <li>■ 45 <b>Gien</b> - Lycée privé Saint-François de Sales</li> <li>■ 45 <b>Montargis</b> - Lycée privé Saint-Louis</li> <li>■ 45 <b>Orléans</b> - Lycée privé Saint-Charles</li> <li>■ 45 <b>Orléans</b> - Lycée privé Sainte-Croix Saint-Euverte</li> <li>■ 45 <b>Orléans</b> - Lycée privé Saint-Paul - Bourdon Blanc</li> </ul>

\* **ATTENTION** : les ouvertures et fermetures seront confirmées fin mars. Renseignez-vous auprès de l'établissement concerné et sur [www.onisep.fr/orleans](http://www.onisep.fr/orleans)

## Littérature et société (suite)

Etablissements publics	Etablissements privés
<ul style="list-style-type: none"> <li>◆ 45 <b>Beaugency</b> - Lycée François Villon</li> <li>◆ 45 <b>Gien</b> - Lycée Bernard Palissy</li> <li>◆ 45 <b>Ingré</b> - Lycée Maurice Genevoix</li> <li>◆ 45 <b>Montargis</b> - Lycée en Forêt</li> <li>◆ 45 <b>Orléans</b> - Lycée Benjamin Franklin</li> <li>◆ 45 <b>Orléans</b> - Lycée Charles Péguy</li> <li>◆ 45 <b>Orléans</b> - Lycée Jean Zay</li> <li>◆ 45 <b>Orléans</b> - Lycée Pothier</li> <li>◆ 45 <b>Orléans</b> - Lycée Voltaire</li> <li>◆ 45 <b>Pithiviers</b> - Lycée Duhamel du Monceau</li> <li>◆ 45 <b>Saint-Jean-de-Braye</b> - Lycée Jacques Monod</li> <li>◆ 45 <b>Villemandeur</b> - Lycée Durzy</li> </ul>	

## Méthodes et pratiques scientifiques

Etablissements publics	Etablissements privés
<ul style="list-style-type: none"> <li>◆ 18 <b>Bourges</b> - Lycée Alain-Fournier</li> <li>◆ 18 <b>Bourges</b> - Lycée Jacques Coeur</li> <li>◆ 18 <b>Bourges</b> - Lycée Marguerite de Navarre</li> <li>◆ 18 <b>Bourges</b> - Lycée Pierre-Emile Martin</li> <li>◆ 18 <b>Saint-Amand-Montrond</b> - Lycée Jean Moulin</li> <li>◆ 18 <b>Vierzon</b> - Lycée polyvalent Edouard Vaillant</li> <li>◆ 18 <b>Vierzon</b> - Lycée Henri Brisson</li> <li>◆ 28 <b>Chartres</b> - Lycée Fulbert</li> <li>◆ 28 <b>Chartres</b> - Lycée Jehan de Beauce</li> <li>◆ 28 <b>Chartres</b> - Lycée Marceau</li> <li>◆ 28 <b>Châteaudun</b> - Lycée Emile Zola</li> <li>◆ 28 <b>Dreux</b> - Lycée Edouard Branly</li> <li>◆ 28 <b>Dreux</b> - Lycée Rotrou</li> <li>◆ 28 <b>Luisant</b> - Lycée Silvia Monfort</li> <li>◆ 28 <b>Nogent-le-Rotrou</b> - Lycée polyvalent Rémi Belleau</li> <li>◆ 36 <b>Argenton-sur-Creuse</b> - Lycée Rollinat</li> <li>◆ 36 <b>Blanc (Le)</b> - Lycée Pasteur</li> <li>◆ 36 <b>Châteauroux</b> - Lycée Blaise Pascal</li> <li>◆ 36 <b>Châteauroux</b> - Lycée Jean Giraudoux</li> <li>◆ 36 <b>Châteauroux</b> - Lycée Pierre et Marie Curie</li> <li>◆ 36 <b>Châtre (La)</b> - Lycée George Sand</li> <li>◆ 36 <b>Issoudun</b> - Lycée Honoré de Balzac</li> <li>◆ 37 <b>Amboise</b> - Lycée Léonard de Vinci</li> <li>◆ 37 <b>Chinon</b> - Lycée Rabelais</li> <li>◆ 37 <b>Joué-lès-Tours</b> - Lycée Jean Monnet</li> <li>◆ 37 <b>Loches</b> - Lycée Alfred de Vigny</li> <li>◆ 37 <b>Tours</b> - Lycée Balzac</li> <li>◆ 37 <b>Tours</b> - Lycée Choiseul</li> <li>◆ 37 <b>Tours</b> - Lycée Descartes</li> <li>◆ 37 <b>Tours</b> - Lycée Grandmont</li> <li>◆ 37 <b>Tours</b> - Lycée Jacques de Vaucanson</li> <li>◆ 37 <b>Tours</b> - Lycée Paul-Louis Courier</li> <li>◆ 41 <b>Blois</b> - Lycée Augustin Thierry</li> <li>◆ 41 <b>Blois</b> - Lycée Camille Claudel</li> <li>◆ 41 <b>Blois</b> - Lycée Philibert Dessaignes</li> <li>◆ 41 <b>Romorantin-Lanthenay</b> - Lycée Claude de France</li> <li>◆ 41 <b>Vendôme</b> - Lycée Ronsard</li> <li>◆ 45 <b>Beaugency</b> - Lycée François Villon</li> <li>◆ 45 <b>Gien</b> - Lycée Bernard Palissy</li> <li>◆ 45 <b>Ingré</b> - Lycée Maurice Genevoix</li> <li>◆ 45 <b>Montargis</b> - Lycée en Forêt</li> <li>◆ 45 <b>Orléans</b> - Lycée Benjamin Franklin</li> <li>◆ 45 <b>Orléans</b> - Lycée Charles Péguy</li> <li>◆ 45 <b>Orléans</b> - Lycée Jean Zay</li> <li>◆ 45 <b>Orléans</b> - Lycée Pothier</li> <li>◆ 45 <b>Orléans</b> - Lycée Voltaire</li> <li>◆ 45 <b>Pithiviers</b> - Lycée Duhamel du Monceau</li> <li>◆ 45 <b>Saint-Jean-de-Braye</b> - Lycée Jacques Monod</li> <li>◆ 45 <b>Villemandeur</b> - Lycée Durzy</li> </ul>	<ul style="list-style-type: none"> <li>■ 18 <b>Bourges</b> - Lycée privé Sainte-Marie Saint-Dominique</li> <li>■ 28 <b>Chartres</b> - Lycée privé Notre-Dame</li> <li>■ 28 <b>Dreux</b> - Lycée privé Saint-Pierre Saint-Paul</li> <li>■ 36 <b>Châteauroux</b> - Lycée privé Sainte-Solange</li> <li>■ 36 <b>Issoudun</b> - Lycée privé Saint-Cyr</li> <li>■ 37 <b>Chinon</b> - Lycée privé Saint-Joseph</li> <li>■ 37 <b>Chambray-Lès-Tours</b> - Lycée privé Sainte-Marguerite</li> <li>■ 37 <b>Joué-lès-Tours</b> - Lycée privé Saint-Gatien</li> <li>■ 37 <b>Tours</b> - Lycée privé Sainte-Ursule</li> <li>■ 37 <b>Tours</b> - Lycée privé Saint Grégoire</li> <li>■ 37 <b>Tours</b> - Lycée privé Saint-François Saint-Médard Notre-Dame-la-Riche</li> <li>■ 37 <b>Tours</b> - Lycée privé Marmoutier</li> <li>■ 41 <b>Blois</b> - Lycée privé Notre-Dame des Aydes</li> <li>■ 41 <b>Blois</b> - Lycée privé Sainte-Marie</li> <li>■ 41 <b>Vendôme</b> - Lycée privé Saint-Joseph</li> <li>■ 45 <b>Gien</b> - Lycée privé Saint-François de Sales</li> <li>■ 45 <b>Montargis</b> - Lycée privé Saint-Louis</li> <li>■ 45 <b>Orléans</b> - Lycée privé Saint-Charles</li> <li>■ 45 <b>Orléans</b> - Lycée privé Sainte-Croix Saint-Euverte</li> <li>■ 45 <b>Orléans</b> - Lycée privé Saint-Paul - Bourdon Blanc</li> </ul>

## Santé et social

Etablissements publics	Etablissements privés
<ul style="list-style-type: none"> <li>◆ 18 <b>Bourges</b> - Lycée Jacques Coeur</li> <li>◆ 28 <b>Chartres</b> - Lycée Jehan de Beauce</li> <li>◆ 28 <b>Dreux</b> - Lycée Edouard Branly</li> <li>◆ 36 <b>Châteauroux</b> - Lycée Blaise Pascal</li> <li>◆ 37 <b>Amboise</b> - Lycée Léonard de Vinci</li> <li>◆ 37 <b>Tours</b> - Lycée Choiseul</li> <li>◆ 41 <b>Blois</b> - Lycée Philibert Dessaignes</li> <li>◆ 45 <b>Châlette-sur-Loing</b> - Lycée Château Blanc</li> <li>◆ 45 <b>Orléans</b> - Lycée Voltaire</li> <li>◆ 45 <b>Saint-Jean-de-Braye</b> - Lycée Jacques Monod</li> </ul>	<ul style="list-style-type: none"> <li>■ 28 <b>Dreux</b> - Lycée privé Saint-Pierre Saint-Paul</li> <li>■ 37 <b>Veigné</b> - Lycée privé Saint Gilles (Fontville)</li> <li>■ 41 <b>Blois</b> - Lycée privé la Providence</li> <li>■ 45 <b>Orléans</b> - Lycée privé Sainte-Croix Saint-Euverte</li> </ul>

## Sciences de l'ingénieur

Etablissements publics	Etablissements privés
<ul style="list-style-type: none"> <li>◆ 18 <b>Bourges</b> - Lycée Pierre-Emile Martin</li> <li>◆ 18 <b>Vierzon</b> - Lycée Henri Brisson</li> <li>◆ 28 <b>Chartres</b> - Lycée Fulbert</li> <li>◆ 28 <b>Chartres</b> - Lycée Jehan de Beauce</li> <li>◆ 28 <b>Chartres</b> - Lycée Marceau</li> <li>◆ 28 <b>Châteaudun</b> - Lycée Emile Zola</li> <li>◆ 28 <b>Dreux</b> - Lycée Edouard Branly</li> <li>◆ 28 <b>Luisant</b> - Lycée Silvia Monfort</li> <li>◆ 28 <b>Nogent-le-Rotrou</b> - Lycée polyvalent Rémi Belleau</li> <li>◆ 36 <b>Châteauroux</b> - Lycée Blaise Pascal</li> <li>◆ 36 <b>Châtre (La)</b> - Lycée George Sand</li> <li>◆ 37 <b>Amboise</b> - Lycée Léonard de Vinci</li> <li>◆ 37 <b>Chinon</b> - Lycée Rabelais</li> <li>◆ 37 <b>Loches</b> - Lycée Alfred de Vigny</li> <li>◆ 37 <b>Tours</b> - Lycée Balzac (en partenariat avec le lycée Martin Nadaud) (ouverture sous réserve)*</li> <li>◆ 37 <b>Tours</b> - Lycée Descartes (en partenariat avec le lycée Martin Nadaud)</li> <li>◆ 37 <b>Tours</b> - Lycée Grandmont</li> <li>◆ 37 <b>Tours</b> - Lycée Jacques de Vaucanson</li> <li>◆ 37 <b>Tours</b> - Lycée Paul-Louis Courier (en partenariat avec le lycée Martin Nadaud)</li> <li>◆ 41 <b>Blois</b> - Lycée Augustin Thierry</li> <li>◆ 41 <b>Blois</b> - Lycée Camille Claudel</li> <li>◆ 41 <b>Romorantin-Lanthenay</b> - Lycée Claude de France</li> <li>◆ 45 <b>Beaugency</b> - Lycée François Villon</li> <li>◆ 45 <b>Gien</b> - Lycée Bernard Palissy</li> <li>◆ 45 <b>Ingré</b> - Lycée Maurice Genevoix</li> <li>◆ 45 <b>Orléans</b> - Lycée Benjamin Franklin</li> <li>◆ 45 <b>Saint-Jean-de-Braye</b> - Lycée Jacques Monod (en partenariat avec le lycée des métiers Henri Gaudier-Brzeska)</li> <li>◆ 45 <b>Villemandeur</b> - Lycée Durzy</li> </ul>	<ul style="list-style-type: none"> <li>■ 28 <b>Chartres</b> - Lycée privé Notre-Dame</li> <li>■ 28 <b>Dreux</b> - Lycée privé Saint-Pierre Saint-Paul</li> <li>■ 37 <b>Joué-lès-Tours</b> - Lycée privé Saint-Gatien</li> <li>■ 37 <b>Loches</b> - Lycée privé Saint-Denis</li> <li>■ 37 <b>Tours</b> - Lycée privé Saint-François Saint-Médard Notre-Dame-la-Riche</li> <li>■ 41 <b>Blois</b> - Lycée privé la Providence</li> <li>■ 45 <b>Orléans</b> - Lycée privé Sainte-Croix Saint-Euverte</li> </ul>

## Sciences et laboratoire

Etablissements publics	Etablissements privés
<ul style="list-style-type: none"> <li>◆ 18 <b>Bourges</b> - Lycée Alain-Fournier</li> <li>◆ 18 <b>Bourges</b> - Lycée Jacques Coeur</li> <li>◆ 18 <b>Bourges</b> - Lycée Pierre-Emile Martin</li> <li>◆ 18 <b>Saint-Amand-Montrond</b> - Lycée Jean Moulin</li> <li>◆ 18 <b>Vierzon</b> - Lycée Edouard Vaillant</li> <li>◆ 18 <b>Vierzon</b> - Lycée Henri Brisson</li> <li>◆ 28 <b>Chartres</b> - Lycée Fulbert</li> <li>◆ 28 <b>Chartres</b> - Lycée Jehan de Beauce</li> <li>◆ 28 <b>Chartres</b> - Lycée Marceau</li> <li>◆ 28 <b>Châteaudun</b> - Lycée Emile Zola</li> <li>◆ 28 <b>Dreux</b> - Lycée Rotrou</li> <li>◆ 28 <b>Luisant</b> - Lycée Silvia Monfort</li> <li>◆ 36 <b>Châteauroux</b> - Lycée Jean Giraudoux</li> <li>◆ 36 <b>Châteauroux</b> - Lycée Pierre et Marie Curie</li> <li>◆ 36 <b>Châtre (La)</b> - Lycée George Sand</li> <li>◆ 37 <b>Tours</b> - Lycée Choiseul (ouverture sous réserve)*</li> <li>◆ 37 <b>Tours</b> - Lycée Grandmont</li> <li>◆ 37 <b>Tours</b> - Lycée Jacques de Vaucanson</li> <li>◆ 37 <b>Tours</b> - Lycée Paul-Louis Courier</li> <li>◆ 41 <b>Blois</b> - Lycée Augustin Thierry</li> <li>◆ 41 <b>Blois</b> - Lycée Camille Claudel</li> <li>◆ 41 <b>Blois</b> - Lycée Philibert Dessaignes</li> <li>◆ 41 <b>Romorantin-Lanthenay</b> - Lycée Claude de France</li> <li>◆ 41 <b>Vendôme</b> - Lycée Ronsard</li> <li>◆ 45 <b>Beaugency</b> - Lycée François Villon</li> <li>◆ 45 <b>Gien</b> - Lycée Bernard Palissy</li> <li>◆ 45 <b>Ingré</b> - Lycée Maurice Genevoix</li> <li>◆ 45 <b>Montargis</b> - Lycée en Forêt</li> <li>◆ 45 <b>Orléans</b> - Lycée Benjamin Franklin</li> <li>◆ 45 <b>Orléans</b> - Lycée Jean Zay</li> <li>◆ 45 <b>Orléans</b> - Lycée Charles Péguy</li> <li>◆ 45 <b>Orléans</b> - Lycée Pothier</li> <li>◆ 45 <b>Orléans</b> - Lycée Voltaire</li> <li>◆ 45 <b>Pithiviers</b> - Lycée Duhamel du Monceau</li> <li>◆ 45 <b>Saint-Jean-de-Braye</b> - Lycée Jacques Monod</li> <li>◆ 45 <b>Villemandeur</b> - Lycée Durzy</li> </ul>	<ul style="list-style-type: none"> <li>■ 18 <b>Bourges</b> - Lycée privé Sainte-Marie Saint-Dominique</li> <li>■ 28 <b>Chartres</b> - Lycée privé Notre-Dame</li> <li>■ 28 <b>Dreux</b> - Lycée privé Saint-Pierre Saint-Paul</li> <li>■ 36 <b>Châteauroux</b> - Lycée privé Sainte-Solange</li> <li>■ 37 <b>Chinon</b> - Lycée privé Saint-Joseph</li> <li>■ 37 <b>Tours</b> - Lycée privé Marmoutier</li> <li>■ 37 <b>Tours</b> - Lycée privé Sainte-Ursule</li> <li>■ 37 <b>Tours</b> - Lycée privé Saint-François Saint-Médard Notre-Dame-la-Riche</li> <li>■ 37 <b>Tours</b> - Lycée privé Saint-Grégoire</li> <li>■ 45 <b>Gien</b> - Lycée privé Saint-François de Sales</li> <li>■ 45 <b>Orléans</b> - Lycée privé Saint-Charles</li> <li>■ 45 <b>Orléans</b> - Lycée privé Sainte-Croix Saint-Euverte</li> </ul>



# Les 2<sup>des</sup> spécifiques

Les 2<sup>des</sup> spécifiques correspondent à la 1<sup>re</sup> année des séries de baccalauréats technologiques : "hôtellerie" et "techniques de la musique et de la danse".

L'accès est souvent soumis à une sélection (tests / entretiens).

## Vers le bac technologique hôtellerie

- ◆ 18 Bourges - Lycée Jacques Coeur
- ◆ 41 Blois - Lycée de l'hôtellerie et du tourisme du Val de Loire
- 37 Veigné - Lycée privé Saint Gilles (Fontville)
- 45 Montargis - Lycée privé Saint-Louis

Renseignez-vous auprès de l'établissement sollicité pour connaître les modalités de recrutement.

## Vers le bac technologique techniques de la musique et de la danse

- ◆ 37 Tours - Lycée Paul-Louis Courier



[mavoieeconomique.onisep.fr](http://mavoieeconomique.onisep.fr)

## A découvrir

3 sites thématiques de l'Onisep pour connaître les parcours de formation, la diversité des débouchés et l'actualité des voies économique, littéraire et scientifique.



[mavoielitteraire.onisep.fr](http://mavoielitteraire.onisep.fr)



[mavoiescientifique.onisep.fr](http://mavoiescientifique.onisep.fr)

# EXPERT COMPTABLE, COMMISSAIRE AUX COMPTES, UNE PROFESSION QUI RECRUTE

ORDRE DES  
EXPERTS-COMPTABLES *cc*  
Région Orléans  
[www.experts-comptables-orleans.fr](http://www.experts-comptables-orleans.fr)

CRCC  
COMPAGNIE  
REGIONALE DES  
COMMISSAIRES AUX  
COMPTES  
ORLEANS  
[www.cncc.fr](http://www.cncc.fr)



CALCULE BIEN  
TON AVENIR

Finance Audit  
Conseil Comptabilité  
Gestion



# Les bacs généraux et technologiques de l'Académie

## Baccalauréats généraux

- Bac économique et social - ES
- Bac littéraire - L
- Bac scientifique - S

Préparés dans la plupart des établissements.

Reportez-vous à la partie "les lycées d'enseignement général et technologique et leurs enseignements et diplômes" page 36.

## Baccalauréats technologiques

### Bac Sciences et Technologies de l'Industrie et du Développement Durable STI2D

	Etablissements publics	Etablissements privés
<b>Architecture et construction</b>	<ul style="list-style-type: none"> <li>◆ 18 <b>Bourges</b> - Lycée Pierre-Emile Martin</li> <li>◆ 28 <b>Chartres</b> - Lycée Jehan de Beauce</li> <li>◆ 36 <b>Châteauroux</b> - Lycée polyvalent Blaise Pascal</li> <li>◆ 37 <b>Saint-Pierre-des-Corps</b> - Lycée Martin Nadaud</li> <li>◆ 41 <b>Blois</b> - Lycée Augustin Thierry (ouverture sous réserve)*</li> <li>◆ 45 <b>Saint-Jean-de-Braye</b> - Lycée des métiers Henri Gaudier-Brzeska</li> </ul>	<ul style="list-style-type: none"> <li>■ 37 <b>Joué-les-Tours</b> - Lycée privé Saint-Gatien</li> </ul>
<b>Energies et environnement</b>	<ul style="list-style-type: none"> <li>◆ 18 <b>Bourges</b> - Lycée Pierre-Emile Martin</li> <li>◆ 28 <b>Chartres</b> - Lycée Jehan de Beauce</li> <li>◆ 28 <b>Dreux</b> - Lycée Edouard Branly</li> <li>◆ 36 <b>Châteauroux</b> - Lycée polyvalent Blaise Pascal</li> <li>◆ 37 <b>Chinon</b> - Lycée Rabelais</li> <li>◆ 37 <b>Tours</b> - Lycée Grandmont</li> <li>◆ 37 <b>Tours</b> - Lycée Jacques de Vaucanson</li> <li>◆ 41 <b>Blois</b> - Lycée Augustin Thierry</li> <li>◆ 41 <b>Blois</b> - Lycée Camille Claudel</li> <li>◆ 45 <b>Beaugency</b> - Lycée François Villon</li> <li>◆ 45 <b>Ingré</b> - Lycée Maurice Genevoix</li> <li>◆ 45 <b>Orléans</b> - Lycée Benjamin Franklin</li> <li>◆ 45 <b>Villemandeur</b> - Lycée Durzy</li> </ul>	<ul style="list-style-type: none"> <li>■ 37 <b>Joué-les-Tours</b> - Lycée privé Saint-Gatien</li> <li>■ 41 <b>Blois</b> - Lycée privé la Providence</li> <li>■ 45 <b>Orléans</b> - Lycée privé Sainte-Croix Saint-Euverte</li> </ul>
<b>Innovation technologique et éco-conception</b>	<ul style="list-style-type: none"> <li>◆ 18 <b>Vierzon</b> - Lycée Henri Brisson</li> <li>◆ 28 <b>Chartres</b> - Lycée Jehan de Beauce</li> <li>◆ 28 <b>Dreux</b> - Lycée Edouard Branly</li> <li>◆ 28 <b>Nogent-le-Rotrou</b> - Lycée polyvalent Rémi Belleau</li> <li>◆ 36 <b>Châteauroux</b> - Lycée polyvalent Blaise Pascal</li> <li>◆ 37 <b>Tours</b> - Lycée Grandmont</li> <li>◆ 37 <b>Tours</b> - Lycée Jacques de Vaucanson</li> <li>◆ 41 <b>Blois</b> - Lycée Augustin Thierry</li> <li>◆ 41 <b>Blois</b> - Lycée Camille Claudel</li> <li>◆ 45 <b>Gien</b> - Lycée Bernard Palissy (ouverture sous réserve)*</li> <li>◆ 45 <b>Orléans</b> - Lycée Benjamin Franklin</li> <li>◆ 45 <b>Villemandeur</b> - Lycée Durzy</li> </ul>	<ul style="list-style-type: none"> <li>■ 37 <b>Tours</b> - Lycée privé Saint-François Saint-Médard Notre-Dame-la-Riche</li> <li>■ 45 <b>Orléans</b> - Lycée privé Sainte-Croix Saint-Euverte</li> </ul>
<b>Systèmes d'information et numérique</b>	<ul style="list-style-type: none"> <li>◆ 18 <b>Bourges</b> - Lycée Pierre-Emile Martin</li> <li>◆ 18 <b>Vierzon</b> - Lycée Henri Brisson</li> <li>◆ 28 <b>Chartres</b> - Lycée Jehan de Beauce</li> <li>◆ 28 <b>Chateaudun</b> - Lycée Emile Zola</li> <li>◆ 28 <b>Dreux</b> - Lycée Edouard Branly</li> <li>◆ 36 <b>Châteauroux</b> - Lycée polyvalent Blaise Pascal</li> <li>◆ 37 <b>Tours</b> - Lycée Grandmont</li> <li>◆ 37 <b>Tours</b> - Lycée Jacques de Vaucanson</li> <li>◆ 41 <b>Blois</b> - Lycée Augustin Thierry</li> <li>◆ 41 <b>Blois</b> - Lycée Camille Claudel</li> <li>◆ 41 <b>Romorantin-Lanthenay</b> - Lycée Claude de France</li> <li>◆ 45 <b>Ingré</b> - Lycée Maurice Genevoix</li> <li>◆ 45 <b>Orléans</b> - Lycée Benjamin Franklin</li> <li>◆ 45 <b>Villemandeur</b> - Lycée Durzy</li> </ul>	<ul style="list-style-type: none"> <li>■ 37 <b>Joué-les-Tours</b> - Lycée privé Saint-Gatien</li> <li>■ 37 <b>Tours</b> - Lycée privé Saint-François Saint-Médard Notre-Dame-la-Riche</li> <li>■ 41 <b>Blois</b> - Lycée privé la Providence</li> <li>■ 45 <b>Orléans</b> - Lycée privé Sainte-Croix Saint-Euverte</li> </ul>



## Bac Sciences et Technologies du Design et des Arts Appliqués STD2A

Etablissements publics	Etablissements privés
<ul style="list-style-type: none"> <li>◆ 28 <b>Dreux</b> - Lycée Edouard Branly</li> <li>◆ 37 <b>Tours</b> - Lycée Choiseul</li> <li>◆ 41 <b>Blois</b> - Lycée Camille Claudel</li> <li>◆ 45 <b>Orléans</b> - Lycée Charles Péguy</li> </ul>	<ul style="list-style-type: none"> <li>■ 37 <b>Chambray-Lès-Tours</b> - Lycée privé Sainte-Marguerite</li> </ul>

## Bac Sciences et Technologies de Laboratoire STL

Etablissements publics	Etablissements privés
<p><b>Biotechnologies</b></p> <ul style="list-style-type: none"> <li>◆ 18 <b>Bourges</b> - Lycée Jacques Coeur</li> <li>◆ 28 <b>Dreux</b> - Lycée Rotrou</li> <li>◆ 37 <b>Tours</b> - Lycée Grandmont</li> <li>◆ 41 <b>Blois</b> - Lycée Philibert Dessaignes</li> <li>◆ 45 <b>Montargis</b> - Lycée en Forêt</li> <li>◆ 45 <b>Saint-Jean-de-Braye</b> - Lycée Jacques Monod</li> </ul>	<ul style="list-style-type: none"> <li>■ 37 <b>Tours</b> - Lycée privé Marmoutier</li> <li>■ 45 <b>Orléans</b> - Lycée privé Sainte-Croix Saint-Euverte</li> </ul>
<p><b>Sciences physiques et chimiques en laboratoire</b></p> <ul style="list-style-type: none"> <li>◆ 18 <b>Bourges</b> - Lycée Jacques Coeur</li> <li>◆ 28 <b>Dreux</b> - Lycée Rotrou</li> <li>◆ 37 <b>Tours</b> - Lycée Grandmont</li> <li>◆ 45 <b>Saint-Jean-de-Braye</b> - Lycée Jacques Monod</li> </ul>	<ul style="list-style-type: none"> <li>■ 28 <b>Chartres</b> - Lycée privé Notre-Dame</li> <li>■ 45 <b>Gien</b> - Lycée privé Saint-François de Sales</li> <li>■ 45 <b>Orléans</b> - Lycée privé Sainte-Croix Saint-Euverte</li> </ul>

## Bac Sciences et Technologies du Management et de la Gestion STMG

Etablissements publics	Etablissements privés
<p><b>Gestion et finance</b></p> <ul style="list-style-type: none"> <li>◆ 18 <b>Bourges</b> - Lycée Jacques Coeur</li> <li>◆ 18 <b>Bourges</b> - Lycée Marguerite de Navarre</li> <li>◆ 18 <b>Saint-Amand-Montrond</b> - Lycée Jean Moulin</li> <li>◆ 18 <b>Vierzon</b> - Lycée polyvalent Edouard Vaillant</li> <li>◆ 28 <b>Chartres</b> - Lycée Fulbert</li> <li>◆ 28 <b>Châteaudun</b> - Lycée Emile Zola</li> <li>◆ 28 <b>Dreux</b> - Lycée Rotrou</li> <li>◆ 28 <b>Luisant</b> - Lycée Silvia Monfort</li> <li>◆ 28 <b>Nogent-le-Rotrou</b> - Lycée polyvalent Rémi Belleau</li> <li>◆ 36 <b>Châteauroux</b> - Lycée polyvalent Blaise Pascal</li> <li>◆ 36 <b>Issoudun</b> - Lycée Honoré de Balzac</li> <li>◆ 37 <b>Amboise</b> - Lycée Léonard de Vinci</li> <li>◆ 37 <b>Chinon</b> - Lycée Rabelais</li> <li>◆ 37 <b>Loches</b> - Lycée Alfred de Vigny</li> <li>◆ 37 <b>Tours</b> - Lycée Balzac</li> <li>◆ 37 <b>Tours</b> - Lycée Choiseul</li> <li>◆ 37 <b>Tours</b> - Lycée Grandmont</li> <li>◆ 37 <b>Tours</b> - Lycée Paul-Louis Courier</li> <li>◆ 41 <b>Blois</b> - Lycée Philibert Dessaignes</li> <li>◆ 41 <b>Romorantin-Lanthenay</b> - Lycée Claude de France</li> <li>◆ 41 <b>Vendôme</b> - Lycée Ronsard</li> <li>◆ 45 <b>Beaugency</b> - Lycée François Villon</li> <li>◆ 45 <b>Gien</b> - Lycée Bernard Palissy</li> <li>◆ 45 <b>Ingré</b> - Lycée Maurice Genevoix</li> <li>◆ 45 <b>Montargis</b> - Lycée en Forêt</li> <li>◆ 45 <b>Orléans</b> - Lycée Benjamin Franklin</li> <li>◆ 45 <b>Orléans</b> - Lycée Charles Péguy</li> <li>◆ 45 <b>Orléans</b> - Lycée Pothier</li> <li>◆ 45 <b>Orléans</b> - Lycée Voltaire</li> <li>◆ 45 <b>Orléans</b> - Lycée Jean Zay</li> <li>◆ 45 <b>Pithiviers</b> - Lycée Duhamel du Monceau</li> </ul>	<ul style="list-style-type: none"> <li>■ 18 <b>Bourges</b> - Lycée privé Sainte-Marie Saint-Dominique</li> <li>■ 28 <b>Chartres</b> - Lycée privé Notre-Dame</li> <li>■ 36 <b>Châteauroux</b> - Lycée privé Sainte-Solange</li> <li>■ 37 <b>Loches</b> - Lycée privé Saint-Denis</li> <li>■ 37 <b>Chambray-Lès-Tours</b> - Lycée privé Sainte-Marguerite</li> <li>■ 37 <b>Tours</b> - Lycée privé Saint-François Saint-Médard Notre-Dame-la-Riche</li> <li>■ 41 <b>Blois</b> - Lycée privé la Providence</li> <li>■ 45 <b>Gien</b> - Lycée privé Saint-François de Sales</li> <li>■ 45 <b>Orléans</b> - Lycée privé Saint-Paul - Bourdon Blanc</li> </ul>
<p><b>Mercatique (marketing)</b></p> <ul style="list-style-type: none"> <li>◆ 18 <b>Bourges</b> - Lycée Jacques Coeur</li> <li>◆ 18 <b>Bourges</b> - Lycée Marguerite de Navarre</li> <li>◆ 18 <b>Saint-Amand-Montrond</b> - Lycée Jean Moulin</li> <li>◆ 18 <b>Vierzon</b> - Lycée polyvalent Edouard Vaillant</li> <li>◆ 28 <b>Chartres</b> - Lycée Fulbert</li> <li>◆ 28 <b>Châteaudun</b> - Lycée Emile Zola</li> <li>◆ 28 <b>Dreux</b> - Lycée Rotrou</li> <li>◆ 28 <b>Luisant</b> - Lycée Silvia Monfort</li> <li>◆ 28 <b>Nogent-le-Rotrou</b> - Lycée polyvalent Rémi Belleau</li> <li>◆ 36 <b>Châteauroux</b> - Lycée Pierre et Marie Curie</li> <li>◆ 36 <b>Châteauroux</b> - Lycée polyvalent Blaise Pascal</li> <li>◆ 36 <b>Châtre (La)</b> - Lycée George Sand</li> <li>◆ 36 <b>Issoudun</b> - Lycée Honoré de Balzac</li> <li>◆ 37 <b>Amboise</b> - Lycée Léonard de Vinci</li> <li>◆ 37 <b>Chinon</b> - Lycée Rabelais</li> <li>◆ 37 <b>Joué-lès-Tours</b> - Lycée Jean Monnet</li> <li>◆ 37 <b>Loches</b> - Lycée Alfred de Vigny</li> <li>◆ 37 <b>Tours</b> - Lycée Balzac</li> <li>◆ 37 <b>Tours</b> - Lycée Choiseul</li> <li>◆ 37 <b>Tours</b> - Lycée Grandmont</li> <li>◆ 37 <b>Tours</b> - Lycée Paul-Louis Courier</li> </ul>	<ul style="list-style-type: none"> <li>■ 18 <b>Bourges</b> - Lycée privé Sainte-Marie Saint-Dominique</li> <li>■ 28 <b>Chartres</b> - Lycée privé Notre-Dame</li> <li>■ 36 <b>Châteauroux</b> - Lycée privé Sainte-Solange</li> <li>■ 37 <b>Loches</b> - Lycée privé Saint-Denis</li> <li>■ 37 <b>Chambray-Lès-Tours</b> - Lycée privé Sainte-Marguerite</li> <li>■ 37 <b>Tours</b> - Lycée privé Saint-François Saint-Médard Notre-Dame-la-Riche</li> <li>■ 41 <b>Blois</b> - Lycée privé la Providence</li> <li>■ 45 <b>Gien</b> - Lycée privé Saint-François de Sales</li> <li>■ 45 <b>Orléans</b> - Lycée privé Saint-Paul - Bourdon Blanc</li> </ul>

## Bac Sciences et Technologies du Management et de la Gestion STMG (suite)

	Etablissements publics	Etablissements privés
<b>Marketing (marketing)</b>	<ul style="list-style-type: none"> <li>◆ 41 <b>Blois</b> - Lycée Philibert Dessaignes</li> <li>◆ 41 <b>Romorantin-Lanthenay</b> - Lycée Claude de France</li> <li>◆ 41 <b>Vendôme</b> - Lycée Ronsard</li> <li>◆ 45 <b>Beaugency</b> - Lycée François Villon</li> <li>◆ 45 <b>Gien</b> - Lycée Bernard Palissy</li> <li>◆ 45 <b>Ingré</b> - Lycée Maurice Genevoix</li> <li>◆ 45 <b>Montargis</b> - Lycée en Forêt</li> <li>◆ 45 <b>Orléans</b> - Lycée Benjamin Franklin</li> <li>◆ 45 <b>Orléans</b> - Lycée Charles Péguy</li> <li>◆ 45 <b>Orléans</b> - Lycée Pothier</li> <li>◆ 45 <b>Orléans</b> - Lycée Voltaire</li> <li>◆ 45 <b>Orléans</b> - Lycée Jean Zay</li> <li>◆ 45 <b>Pithiviers</b> - Lycée Duhamel du Monceau</li> </ul>	
<b>Ressources humaines et communication</b>	<ul style="list-style-type: none"> <li>◆ 18 <b>Bourges</b> - Lycée Jacques Coeur</li> <li>◆ 18 <b>Bourges</b> - Lycée Marguerite de Navarre</li> <li>◆ 18 <b>Saint-Amand-Montrond</b> - Lycée Jean Moulin</li> <li>◆ 18 <b>Vierzon</b> - Lycée polyvalent Edouard Vaillant</li> <li>◆ 28 <b>Chartres</b> - Lycée Fulbert</li> <li>◆ 28 <b>Châteaudun</b> - Lycée Emile Zola</li> <li>◆ 28 <b>Dreux</b> - Lycée Rotrou</li> <li>◆ 28 <b>Luisant</b> - Lycée Silvia Monfort</li> <li>◆ 28 <b>Nogent-le-Rotrou</b> - Lycée polyvalent Rémi Belleau</li> <li>◆ 36 <b>Châteauroux</b> - Lycée Pierre et Marie Curie</li> <li>◆ 37 <b>Chinon</b> - Lycée Rabelais</li> <li>◆ 37 <b>Joué-lès-Tours</b> - Lycée Jean Monnet</li> <li>◆ 37 <b>Tours</b> - Lycée Choiseul</li> <li>◆ 37 <b>Tours</b> - Lycée Grandmont</li> <li>◆ 37 <b>Tours</b> - Lycée Paul-Louis Courier</li> <li>◆ 41 <b>Blois</b> - Lycée Philibert Dessaignes</li> <li>◆ 41 <b>Romorantin-Lanthenay</b> - Lycée Claude de France</li> <li>◆ 41 <b>Vendôme</b> - Lycée Ronsard</li> <li>◆ 45 <b>Gien</b> - Lycée Bernard Palissy</li> <li>◆ 45 <b>Montargis</b> - Lycée en Forêt</li> <li>◆ 45 <b>Orléans</b> - Lycée Pothier</li> <li>◆ 45 <b>Orléans</b> - Lycée Voltaire</li> <li>◆ 45 <b>Orléans</b> - Lycée Jean Zay</li> <li>◆ 45 <b>Pithiviers</b> - Lycée Duhamel du Monceau</li> </ul>	<ul style="list-style-type: none"> <li>■ 28 <b>Chartres</b> - Lycée privé Notre-Dame</li> <li>■ 37 <b>Chambray-Lès-Tours</b> - Lycée privé Sainte-Marguerite</li> <li>■ 41 <b>Blois</b> - Lycée privé la Providence</li> <li>■ 45 <b>Orléans</b> - Lycée privé Saint-Paul - Bourdon Blanc</li> </ul>
<b>Systèmes d'information et de gestion</b>	<ul style="list-style-type: none"> <li>◆ 28 <b>Chartres</b> - Lycée Fulbert</li> <li>◆ 36 <b>Châteauroux</b> - Lycée polyvalent Blaise Pascal</li> <li>◆ 37 <b>Tours</b> - Lycée Paul-Louis Courier</li> <li>◆ 45 <b>Orléans</b> - Lycée Benjamin Franklin</li> </ul>	<ul style="list-style-type: none"> <li>■ 37 <b>Tours</b> - Lycée privé Saint-François Saint-Médard Notre-Dame-la-Riche</li> <li>■ 45 <b>Orléans</b> - Lycée privé Saint-Paul - Bourdon Blanc</li> </ul>

## Bac Sciences et Technologies de la Santé et du Social ST2S

	Etablissements publics	Etablissements privés
	<ul style="list-style-type: none"> <li>◆ 18 <b>Bourges</b> - Lycée Jacques Coeur</li> <li>◆ 28 <b>Chartres</b> - Lycée Jehan de Beauce</li> <li>◆ 28 <b>Dreux</b> - Lycée Edouard Branly</li> <li>◆ 36 <b>Châteauroux</b> - Lycée polyvalent Blaise Pascal</li> <li>◆ 37 <b>Amboise</b> - Lycée Léonard de Vinci</li> <li>◆ 37 <b>Tours</b> - Lycée Choiseul</li> <li>◆ 41 <b>Blois</b> - Lycée Philibert Dessaignes</li> <li>◆ 45 <b>Châlette-sur-Loing</b> - Lycée Château Blanc</li> <li>◆ 45 <b>Orléans</b> - Lycée Voltaire</li> <li>◆ 45 <b>Saint-Jean-de-Braye</b> - Lycée Jacques Monod</li> </ul>	<ul style="list-style-type: none"> <li>■ 28 <b>Dreux</b> - Lycée privé Saint-Pierre Saint-Paul</li> <li>■ 37 <b>Veigné</b> - Lycée privé Saint Gilles (Fontiville)</li> <li>■ 41 <b>Blois</b> - Lycée privé la Providence</li> <li>■ 45 <b>Orléans</b> - Lycée privé Sainte-Croix Saint-Euverte</li> </ul>

## Bac Sciences et Technologies de l'Agronomie et du Vivant STAV

	Etablissements publics	Etablissements privés
<b>Aménagement et valorisation des espaces</b>	<ul style="list-style-type: none"> <li>◆ 18 <b>Subdray (Le)</b> - Lycée agricole de Bourges</li> <li>◆ 28 <b>Sours</b> - Lycée agricole de Chartres</li> <li>◆ 36 <b>Châteauroux</b> - Lycée agricole</li> <li>◆ 37 <b>Fondettes</b> - Lycée agricole</li> <li>◆ 41 <b>Vendôme</b> - Lycée agricole</li> <li>◆ 45 <b>Amilly</b> - Lycée agricole le Chesnoy</li> </ul>	<ul style="list-style-type: none"> <li>■ 28 <b>Châteaudun</b> - Lycée d'enseignement agricole privé de Nermont</li> <li>■ 45 <b>Orléans</b> - Lycée privé de la Mouillère</li> </ul>

## Bac Sciences et Technologies de l'Agronomie et du Vivant STAV (suite)

	Etablissements publics	Etablissements privés
<b>Technologies de la production agricole</b>	<ul style="list-style-type: none"> <li>◆ 18 <b>Subdray (Le)</b> - Lycée agricole de Bourges</li> <li>◆ 28 <b>Sours</b> - Lycée agricole de Chartres</li> <li>◆ 36 <b>Châteaoux</b> - Lycée agricole</li> <li>◆ 37 <b>Fondettes</b> - Lycée agricole</li> <li>◆ 41 <b>Vendôme</b> - Lycée agricole</li> <li>◆ 45 <b>Amilly</b> - Lycée agricole Le Chesnoy</li> </ul>	<ul style="list-style-type: none"> <li>■ 28 <b>Châteaudun</b> - Lycée d'enseignement agricole privé de Nermont</li> <li>■ 36 <b>Saint-Cyran-du-Jambot</b> - Lycée d'enseignement agricole privé Saint-Cyran</li> </ul>
<b>Services en milieu rural</b>		<ul style="list-style-type: none"> <li>■ 28 <b>Mignières</b> - Lycée d'enseignement agricole privé EFAGRIR</li> <li>■ 45 <b>Férolles</b> - Maison familiale rurale</li> </ul>

## Bac Hôtellerie

	Etablissements publics	Etablissements privés
	<ul style="list-style-type: none"> <li>◆ 18 <b>Bourges</b> - Lycée Jacques Coeur</li> <li>◆ 41 <b>Blois</b> - Lycée de l'hôtellerie et du tourisme du Val de Loire</li> <li>◆ 45 <b>Olivet</b> - Lycée Françoise Dolto</li> </ul>	<ul style="list-style-type: none"> <li>■ 37 <b>Veigné</b> - Lycée privé Saint Gilles (Fontville)</li> <li>■ 45 <b>Montargis</b> - Lycée privé Saint-Louis</li> </ul>

## Bac Techniques de la Musique et de la Danse

	Etablissement public
<b>option danse</b>	◆ 37 <b>Tours</b> - Lycée Paul-Louis Courier
<b>option instrument</b>	◆ 37 <b>Tours</b> - Lycée Paul-Louis Courier

## Abibac

**Abibac** (bac binational allemand-français)

- ◆ 37 **Tours** - Lycée Paul-Louis Courier
- ◆ 45 **Orléans** - Lycée Charles Péguy

## Bachibac

**Bachibac** (bac binational espagnol-français)

- ◆ 36 **Châteaoux** - Lycée Jean Giraudoux
- ◆ 37 **Tours** - Lycée Paul-Louis Courier
- ◆ 41 **Blois** - Lycée Augustin Thierry

choisis ta voie  
fais entendre ta VOIX !

Avec les conseils de vie lycéenne (CVL), les lycéens sont consultés sur l'organisation des enseignements et peuvent participer à la vie de leur lycée. À chaque rentrée, se tiennent les élections au CVL. Tu es électeur et éligible, alors exprime-toi !

[www.ac-orleans-tours.fr/electionslyceennes](http://www.ac-orleans-tours.fr/electionslyceennes)



# Les lycées d'enseignement général et technologique et leurs enseignements et diplômes

Dans les pages suivantes, sont indiqués les établissements publics et privés sous contrat préparant aux bacs généraux et aux bacs technologiques (avec leurs spécialités).

Les établissements sont classés par département, puis par ville présentée par ordre alphabétique.

## Les lycées publics

▲ Section à recrutement particulier

Établissements	Internat		Descriptif
	F	G	
<b>18 Cher</b>			
<b>LYCÉE ALAIN-FOURNIER</b> <b>BOURGES 18028 Cedex</b> 50 rue Stéphane Mallarmé, BP 4068 ☎ 02 48 23 11 88 <a href="http://www.laf-bourges.fr">www.laf-bourges.fr</a>	•	•	<b>Diplômes préparés</b> Bac ES Bac L Bac S  <b>Enseignements d'exploration en 2<sup>de</sup></b> Création et activités artistiques : arts du son   Création et activités artistiques : arts du spectacle   Création et activités artistiques : arts visuels   Création et activités artistiques : patrimoines   Latin   Littérature et société   LV3 : portugais   Méthodes et pratiques scientifiques   Principes fondamentaux de l'économie et de la gestion   Sciences économiques et sociales   Sciences et laboratoire
			<b>Langues vivantes</b> LV1 : allemand, anglais LV2 : allemand, anglais, espagnol, portugais  <b>Options facultatives</b> Arts : arts plastiques   Arts : histoire des arts   Arts : musique   Arts : théâtre   Education physique et sportive   Latin   LV3 : portugais  <b>Sections particulières</b> Sections européennes : allemand, anglais   Pôles espoir : badminton, BMX, motocross
<b>LYCÉE JACQUES COEUR</b> <b>BOURGES 18026 Cedex</b> 108 rue Jean Baffier ☎ 02 48 67 83 00 <a href="http://lyc-jcoeur.ac-orleans-tours.fr">lyc-jcoeur.ac-orleans-tours.fr</a>	•	•	<b>Diplômes préparés</b> Bac ES Bac S Bac hôtellerie Bac ST2S Bac STL spécialité biotechnologies Bac STL spécialité sciences physiques et chimiques en laboratoire Bac STMG spécialité gestion et finance Bac STMG spécialité mercatique (marketing) Bac STMG spécialité ressources humaines et communication  <b>Enseignements d'exploration en 2<sup>de</sup></b> Biotechnologies   Education physique et sportive   Littérature et société   Méthodes et pratiques scientifiques   Principes fondamentaux de l'économie et de la gestion   Santé et social   Sciences économiques et sociales   Sciences et laboratoire
			<b>Langues vivantes</b> LV1 : anglais, portugais LV2 : allemand, espagnol  <b>Classe de seconde spécifique :</b> Seconde spécifique option bac techno hôtellerie  <b>Section particulière</b> Section européenne : anglais (pour la section hôtellerie)
<b>LYCÉE MARGUERITE DE NAVARRE</b> <b>BOURGES 18024 Cedex</b> 50 rue de Vauvert ☎ 02 48 67 81 40 <a href="http://www.m2navarre.net">www.m2navarre.net</a>	•	•	<b>Diplômes préparés</b> Bac ES Bac L Bac S Bac STMG spécialité gestion et finance Bac STMG spécialité mercatique (marketing) Bac STMG spécialité ressources humaines et communication  <b>Enseignements d'exploration en 2<sup>de</sup></b> Grec ancien   Latin   Littérature et société   LV3 : chinois, italien, russe   Méthodes et pratiques scientifiques   Principes fondamentaux de l'économie et de la gestion   Sciences économiques et sociales
			<b>Langues vivantes</b> LV1 : allemand, anglais LV2 : allemand, anglais, espagnol, italien  <b>Options facultatives</b> Arts : cinéma - audiovisuel   Arts : musique   Grec ancien   Latin  <b>Section particulière</b> Section européenne : espagnol
<b>LYCÉE PIERRE-EMILE MARTIN</b> <b>Lycée des métiers de l'ingénierie de l'énergie et de l'environnement</b> <b>BOURGES 18026 Cedex</b> 1 avenue de Gionne ☎ 02 48 48 13 93 <a href="http://lyceepem.fr/">lyceepem.fr/</a>	•	•	<b>Diplômes préparés</b> Bac S Bac S sciences de l'ingénieur Bac STI2D spécialité architecture et construction Bac STI2D spécialité énergies et environnement Bac STI2D spécialité systèmes d'information et numérique  <b>Enseignements d'exploration en 2<sup>de</sup></b> Création et innovation technologiques   Méthodes et pratiques scientifiques   Principes fondamentaux de l'économie et de la gestion   Sciences de l'ingénieur   Sciences économiques et sociales   Sciences et laboratoire
			<b>Langues vivantes</b> LV1 : allemand, anglais LV2 : allemand, anglais, espagnol
<b>LYCÉE JEAN MOULIN</b> <b>SAINT-AMAND-MONTROND 18206 Cedex</b> 45 rue Jean Moulin, BP 184 ☎ 02 48 62 03 03 <a href="http://lyc-moulin-st-amand.tice.ac-orleans-tours.fr/eva/">lyc-moulin-st-amand.tice.ac-orleans-tours.fr/eva/</a>	•	•	<b>Diplômes préparés</b> Bac ES Bac L Bac S Bac STMG spécialité gestion et finance Bac STMG spécialité mercatique (marketing) Bac STMG spécialité ressources humaines et communication  <b>Enseignements d'exploration en 2<sup>de</sup></b> Création et innovation technologiques   Latin   Littérature et société   LV3 : allemand, espagnol   Méthodes et pratiques scientifiques   Principes fondamentaux de l'économie et de la gestion   Sciences économiques et sociales   Sciences et laboratoire
			<b>Langues vivantes</b> LV1 : allemand, anglais LV2 : allemand, anglais, espagnol  <b>Options facultatives</b> Arts : musique   Arts : théâtre   Education physique et sportive   Latin   LV3 : allemand, espagnol  <b>Sections particulières</b> Section européenne : anglais (pour les bacs généraux)   Sections sportives : bike and run (ouverture sous réserve)*, cyclisme   Pôle espoir : cyclisme

Établissements	Internat		Descriptif	
	F	G		
<b>LYCÉE AGRICOLE DE BOURGES</b> <b>SUBDRAY (Le) 18570 Cedex</b> Le Sollier ☎ 02 48 69 74 60 <a href="http://www.bourges.educagri.fr">www.bourges.educagri.fr</a>	•	•	<b>Diplômes préparés</b> Bac S Bac STAV aménagement et valorisation des espaces Bac STAV technologies de la production agricole	<b>Enseignements d'exploration en 2<sup>de</sup></b> Ecologie, agronomie, territoire, développement durable   Principes fondamentaux de l'économie et de la gestion   Sciences économiques et sociales
			<b>Langues vivantes</b> LV1 : allemand, anglais LV2 : allemand, anglais, espagnol	<b>Option facultative</b> Education physique et sportive (équitation, golf)
<b>LYCÉE POLYVALENT EDOUARD VAILLANT</b> <b>VIERZON 18108</b> 41 bis rue Charles Hurvoy ☎ 02 48 71 17 24 <a href="http://lyc-edouard-vaillant-vierzon.tice.ac-orleans-tours.fr/eva/">lyc-edouard-vaillant-vierzon.tice.ac-orleans-tours.fr/eva/</a>	•	•	<b>Diplômes préparés</b> Bac ES Bac L Bac S Bac STMG spécialité gestion et finance Bac STMG spécialité mercatique (marketing) Bac STMG spécialité ressources humaines et communication	<b>Enseignements d'exploration en 2<sup>de</sup></b> Création et activités artistiques : arts visuels   Grec ancien (ouverture sous réserve)*   Latin (fermeture sous réserve)*   Littérature et société   LV3 : allemand, espagnol, portugais   Méthodes et pratiques scientifiques   Principes fondamentaux de l'économie et de la gestion   Sciences économiques et sociales   Sciences et laboratoire
			<b>Langues vivantes</b> LV1 : allemand, anglais LV2 : allemand, anglais, espagnol	<b>Options facultatives</b> Arts : arts plastiques   Arts : cinéma audiovisuel   Education physique et sportive   Latin   LV3 : allemand, espagnol, portugais
<b>LYCÉE HENRI BRISSON</b> <b>Lycée des métiers de l'industrie et des sciences appliquées</b> <b>VIERZON 18104</b> 25 avenue Henri Brisson BP 439 ☎ 02 48 52 74 00 <a href="http://www.lycee-henribrisson.fr">www.lycee-henribrisson.fr</a>	•	•	<b>Diplômes préparés</b> Bac S Bac S sciences de l'ingénieur Bac STI2D spécialité innovation technologique et éco-conception Bac STI2D spécialité systèmes d'information et numérique	<b>Enseignements d'exploration en 2<sup>de</sup></b>   Création et innovation technologiques   Méthodes et pratiques scientifiques   Principes fondamentaux de l'économie et de la gestion   Sciences de l'ingénieur   Sciences économiques et sociales   Sciences et laboratoire
			<b>Langues vivantes</b> LV1 : allemand, anglais LV2 : allemand, anglais, espagnol	
<b>28 Eure et Loir</b>				
<b>LYCÉE FULBERT</b> <b>CHARTRES 28000</b> 62 rue Saint Chéron, ☎ 02 37 88 27 00 <a href="http://www.lyceefulbert.fr/php5/public/index.php">www.lyceefulbert.fr/php5/public/index.php</a>	Hébergement organisé hors établissement	•	<b>Diplômes préparés</b> Bac ES Bac L Bac S Bac STMG spécialité gestion et finance Bac STMG spécialité mercatique (marketing) Bac STMG spécialité ressources humaines et communication Bac STMG spécialité systèmes d'information et de gestion	<b>Enseignements d'exploration en 2<sup>de</sup></b> Création et activités artistiques : patrimoines   Grec ancien (ouverture sous réserve)*   Latin   Littérature et société   LV3 : chinois, italien   Méthodes et pratiques scientifiques   Principes fondamentaux de l'économie et de la gestion   Sciences de l'ingénieur   Sciences économiques et sociales   Sciences et laboratoire
			<b>Langues vivantes</b> LV1 : allemand, anglais LV2 : allemand, anglais, espagnol	<b>Options facultatives</b> Arts : histoire des arts   Education physique et sportive   Latin   LV3 : chinois, italien
<b>LYCÉE JEHAN DE BEAUCE</b> <b>Lycée des métiers de l'industrie et du sanitaire et social</b> <b>CHARTRES 28000</b> 20 rue du Commandant Chesne ☎ 02 37 18 78 00 <a href="http://lycee-jdb.fr">lycee-jdb.fr</a>	•	•	<b>Diplômes préparés</b> Bac ES Bac L Bac S Bac S sciences de l'ingénieur Bac ST2S Bac STI2D spécialité architecture et construction Bac STI2D spécialité énergies et environnement Bac STI2D spécialité innovation technologique et éco-conception Bac STI2D spécialité systèmes d'information et numérique	<b>Enseignements d'exploration en 2<sup>de</sup></b> Biotechnologies   Création et activités artistiques : patrimoines   Création et innovation technologiques   Latin   Littérature et société   LV3 : italien   Méthodes et pratiques scientifiques   Principes fondamentaux de l'économie et de la gestion   Santé et social   Sciences de l'ingénieur   Sciences économiques et sociales   Sciences et laboratoire
			<b>Langues vivantes</b> LV1 : allemand, anglais LV2 : allemand, anglais, espagnol	<b>Options facultatives</b> Arts : histoire des arts (ouverture sous réserve)*   Latin   LV3 : italien
<b>LYCÉE MARCEAU</b> <b>CHARTRES 28000</b> 2 rue Pierre Mendès-France ☎ 02 37 91 62 00 <a href="http://www.lycee-marceau.com">www.lycee-marceau.com</a>	•	•	<b>Diplômes préparés</b> Bac ES Bac L Bac S	<b>Enseignements d'exploration en 2<sup>de</sup></b> Création et activités artistiques : arts du son   Création et activités artistiques : arts du spectacle   Création et activités artistiques : arts visuels   Grec ancien   Latin   Littérature et société   LV3 : italien, russe   Méthodes et pratiques scientifiques   Principes fondamentaux de l'économie et de la gestion   Sciences de l'ingénieur   Sciences économiques et sociales   Sciences et laboratoire
			<b>Langues vivantes</b> LV1 : allemand, anglais LV2 : allemand, anglais, espagnol, italien	<b>Options facultatives</b> Arts : arts plastiques   Arts : danse   Arts : musique   Education physique et sportive   Grec ancien   Latin   LV3 : italien

Établissements	Internat		Descriptif	
	F	G		
<b>LYCÉE EMILE ZOLA</b> <b>CHÂTEAUDUN 28200</b> 26 rue de Civry ☎ 02 37 44 59 59 <a href="http://lyc-zola-chateaudun.tice.ac-orleans-tours.fr/eva/">lyc-zola-chateaudun.tice.ac-orleans-tours.fr/eva/</a>	•	•	<b>Diplômes préparés</b> Bac ES Bac L Bac S Bac STI2D spécialité systèmes d'information et numérique Bac STMG spécialité gestion et finance Bac STMG spécialité mercatique (marketing) Bac STMG spécialité ressources humaines et communication	<b>Enseignements d'exploration en 2<sup>de</sup></b> Création et activités artistiques : arts du son   Création et activités artistiques : arts du spectacle ( <b>ouverture sous réserve</b> )*   Création et activités artistiques : arts visuels   Création et innovation technologiques   Grec ancien   Latin   Littérature et société   LV3 : espagnol   Méthodes et pratiques scientifiques   Principes fondamentaux de l'économie et de la gestion   Sciences de l'ingénieur   Sciences économiques et sociales   Sciences et laboratoire
			<b>Langues vivantes</b> LV1 : allemand, anglais LV2 : allemand, anglais, espagnol	<b>Options facultatives</b> Arts : arts plastiques   Arts : musique   Arts : théâtre   Grec ancien   Latin   LV3 : espagnol
<b>LYCÉE EDOUARD BRANLY</b> <b>Lycée des métiers des sciences et de l'industrie</b> <b>DREUX 28100</b> 29 avenue Kennedy ☎ 02 37 62 58 58 <a href="http://www.lyceebranlydreux.fr/">www.lyceebranlydreux.fr/</a>	•	•	<b>Diplômes préparés</b> Bac ES Bac L Bac S Bac S sciences de l'ingénieur Bac ST2S Bac STD2A Bac STI2D spécialité énergies et environnement Bac STI2D spécialité innovation technologique et éco-conception Bac STI2D spécialité systèmes d'information et numérique	<b>Enseignements d'exploration en 2<sup>de</sup></b> Création et activités artistiques : patrimoines   Création et culture design   Création et innovation technologiques   Latin   Littérature et société   LV3 : italien   Méthodes et pratiques scientifiques   Principes fondamentaux de l'économie et de la gestion   Santé et social   Sciences de l'ingénieur   Sciences économiques et sociales
			<b>Langues vivantes</b> LV1 : allemand, anglais LV2 : allemand, anglais, espagnol, italien	<b>Options facultatives</b> Arts : histoire des arts   Arts : théâtre   Latin   Education physique et sportive   LV3 : italien
<b>LYCÉE ROTROU</b> <b>DREUX 28104 Cedex</b> 5 rue des Marchebeaux, ☎ 02 37 38 90 00 <a href="http://www.lyceerotroudreux.com">www.lyceerotroudreux.com</a>	•	•	<b>Diplômes préparés</b> Bac ES Bac L Bac S Bac STL spécialité biotechnologies Bac STL spécialité sciences physiques et chimiques en laboratoire Bac STMG spécialité gestion et finance Bac STMG spécialité mercatique (marketing) Bac STMG spécialité ressources humaines et communication	<b>Enseignements d'exploration en 2<sup>de</sup></b> Biotechnologies   Création et activités artistiques : arts visuels   Education physique et sportive   Latin   Littérature et société   LV3 : italien   Méthodes et pratiques scientifiques   Principes fondamentaux de l'économie et de la gestion   Sciences économiques et sociales   Sciences et laboratoire
			<b>Langues vivantes</b> LV1 : allemand, anglais LV2 : allemand, anglais, espagnol, italien	<b>Options facultatives</b> Arts : arts plastiques   Arts : cinéma - audiovisuel   Arts : musique   Latin   LV3 : italien
<b>LYCÉE SILVIA MONFORT</b> <b>Lycée des métiers des échanges internationaux</b> <b>LUISANT 28600</b> 6 rue de l'Orme de Sours ☎ 02 37 88 21 21 <a href="http://lyc-silvia-monfort-luisant.tice.ac-orleans-tours.fr/eva/">lyc-silvia-monfort-luisant.tice.ac-orleans-tours.fr/eva/</a>	•	•	<b>Diplômes préparés</b> Bac ES Bac L Bac S Bac S sciences de l'ingénieur Bac STMG spécialité gestion et finance Bac STMG spécialité mercatique (marketing) Bac STMG spécialité ressources humaines et communication	<b>Enseignements d'exploration en 2<sup>de</sup></b> Création et activités artistiques : arts du spectacle   Création et innovation technologiques   Latin   Littérature et société   LV3 : arabe, italien   Méthodes et pratiques scientifiques   Principes fondamentaux de l'économie et de la gestion   Sciences de l'ingénieur   Sciences économiques et sociales   Sciences et laboratoire
			<b>Langues vivantes</b> Allemand, anglais, espagnol	<b>Options facultatives</b> Arts : théâtre   LV3 : arabe, italien
<b>LYCÉE POLYVALENT RÉMI BELLEAU</b> <b>Lycée des métiers du commerce et de la gestion des entreprises</b> <b>NOGENT-LE-ROTROU 28401 Cedex</b> 33 rue Bretonnerie, BP 90201 ☎ 02 37 29 30 00 <a href="http://remibelleau.com">remibelleau.com</a>	•	•	<b>Diplômes préparés</b> Bac ES Bac L Bac S Bac S sciences de l'ingénieur Bac STI2D spécialité innovation technologique et éco-conception Bac STMG spécialité gestion et finance Bac STMG spécialité mercatique (marketing) Bac STMG spécialité ressources humaines et communication	<b>Enseignements d'exploration en 2<sup>de</sup></b> Création et activités artistiques : arts visuels   Création et innovation technologiques   Littérature et société   LV3 : espagnol   Méthodes et pratiques scientifiques   Principes fondamentaux de l'économie et de la gestion   Sciences de l'ingénieur   Sciences économiques et sociales
			<b>Langues vivantes</b> LV1 : allemand, anglais LV2 : allemand, anglais, espagnol	<b>Options facultatives</b> Arts : arts plastiques   Arts : cinéma audiovisuel   Education physique et sportive

▲ Section à recrutement particulier

Établissements	Internat		Descriptif	
	F	G		
<b>LYCÉE AGRICOLE DE CHARTRES</b> SOURS 28630 Cedex La Saussaye ☎ 02 37 33 72 00 <a href="http://www.legta.chartres.educagri.fr">www.legta.chartres.educagri.fr</a>	•	•	<b>Diplômes préparés</b> Bac S Bac STAV aménagement et valorisation des espaces Bac STAV technologies de la production agricole	<b>Enseignements d'exploration en 2<sup>de</sup></b> Ecologie, agronomie, territoire, développement durable    Principes fondamentaux de l'économie et de la gestion    Sciences économiques et sociales
			<b>Langues vivantes</b> LV1 : allemand, anglais LV2 : allemand, anglais, espagnol	<b>Options facultatives</b> Education physique et sportive (badminton, équitation, rugby)    Pratiques sociales et culturelles (image)
<b>36 Indre</b>				
<b>LYCÉE ROLLINAT</b> ARGENTON-SUR-CREUSE 36200 Cedex Rue du Lycée, BP 107 ☎ 02 54 24 65 65	•	•	<b>Diplômes préparés</b> Bac ES Bac L Bac S	<b>Enseignements d'exploration en 2<sup>de</sup></b> Latin    Littérature et société    Méthodes et pratiques scientifiques    Principes fondamentaux de l'économie et de la gestion    Sciences économiques et sociales
			<b>Langues vivantes</b> LV1 : allemand, anglais LV2 : allemand, anglais, espagnol	<b>Options facultatives</b> Arts : arts plastiques    Education physique et sportive    Latin
<b>LYCÉE AGRICOLE CHATEAUX</b> CHATEAUX 36018 Cedex Route de Velles - Touvent, BP 529 ☎ 02 54 53 11 00 <a href="http://www.epl.chateaux.educagri.fr">www.epl.chateaux.educagri.fr</a>	•	•	<b>Diplômes préparés</b> Bac S Bac STAV aménagement et valorisation des espaces Bac STAV technologies de la production agricole	<b>Enseignements d'exploration en 2<sup>de</sup></b> Ecologie, agronomie, territoire, développement durable    Principes fondamentaux de l'économie et de la gestion    Sciences économiques et sociales
			<b>Langues vivantes</b> LV1 : anglais LV2 : allemand, espagnol	<b>Option facultative</b> Education physique et sportive (badminton, basket, football, hippologie, rugby)
<b>LYCÉE JEAN GIRAUDOUX</b> CHATEAUX 36000 31 avenue Marcel Lemoine ☎ 02 54 08 20 40 <a href="http://lyc-jean-giraudoux-chateaux.tice.ac-orleans-tours.fr/joomla/">lyc-jean-giraudoux-chateaux.tice.ac-orleans-tours.fr/joomla/</a>	•	•	<b>Diplômes préparés</b> Bac ES Bac L Bac S Bachibac ▲ (Bac binational espagnol-français)	<b>Enseignements d'exploration en 2<sup>de</sup></b> Création et activités artistiques : arts du spectacle    Education physique et sportive    Latin    Littérature et société    LV3 : chinois, russe    Méthodes et pratiques scientifiques    Principes fondamentaux de l'économie et de la gestion    Sciences économiques et sociales    Sciences et laboratoire
			<b>Langues vivantes</b> LV1 : allemand, anglais LV2 : allemand, anglais, espagnol	<b>Options facultatives</b> Arts : arts plastiques    Arts : musique    Arts : théâtre    Grec ancien    Latin
<b>LYCÉE PIERRE ET MARIE CURIE</b> CHATEAUX 36000 31 rue Pierre et Marie Curie ☎ 02 54 22 89 79 <a href="http://lyc-curie-chateaux.tice.ac-orleans-tours.fr/eva/">lyc-curie-chateaux.tice.ac-orleans-tours.fr/eva/</a>	•	•	<b>Diplômes préparés</b> Bac ES Bac L Bac S Bac STMG spécialité mercatique (marketing) Bac STMG spécialité ressources humaines et communication	<b>Enseignements d'exploration en 2<sup>de</sup></b> Création et activités artistiques : arts du son    Création et activités artistiques : arts visuels    Littérature et société    LV3 : italien    Méthodes et pratiques scientifiques    Principes fondamentaux de l'économie et de la gestion    Sciences économiques et sociales    Sciences et laboratoire
			<b>Langues vivantes</b> LV1 : allemand, anglais LV2 : allemand, anglais, espagnol, italien	<b>Options facultatives</b> Arts : arts plastiques    Arts : cinéma - audiovisuel    Arts : musique
<b>LYCÉE POLYVALENT BLAISE PASCAL</b> CHATEAUX 36000 27 boulevard Blaise Pascal ☎ 02 54 53 55 00 <a href="http://www.lyceeblaisepascal.com/">www.lyceeblaisepascal.com/</a>	•	•	<b>Diplômes préparés</b> Bac S Bac S sciences de l'ingénieur Bac ST2S Bac STI2D spécialité architecture et construction Bac STI2D spécialité énergies et environnement Bac STI2D spécialité innovation technologique et éco-conception Bac STI2D spécialité systèmes d'information et numérique Bac STMG spécialité gestion et finance Bac STMG spécialité mercatique (marketing) Bac STMG spécialité systèmes d'information et de gestion	<b>Enseignements d'exploration en 2<sup>de</sup></b> Biotechnologies    Création et innovation technologiques    Méthodes et pratiques scientifiques    Principes fondamentaux de l'économie et de la gestion    Santé et social    Sciences de l'ingénieur    Sciences économiques et sociales
			<b>Langues vivantes</b> LV1 : allemand, anglais LV2 : allemand, anglais, espagnol	<b>Options facultatives</b> Arts : arts plastiques    Arts : théâtre
<b>LYCÉE HONORÉ DE BALZAC</b> ISSOUDUN 36105 Cedex 8 rue de la Limoise, BP 177 ☎ 02 54 03 42 00 <a href="http://lyc-balzac-issoudun.tice.ac-orleans-tours.fr/php5/joomla/">lyc-balzac-issoudun.tice.ac-orleans-tours.fr/php5/joomla/</a>	•	•	<b>Diplômes préparés</b> Bac ES Bac L Bac S Bac STMG spécialité gestion et finance Bac STMG spécialité mercatique (marketing)	<b>Enseignements d'exploration en 2<sup>de</sup></b> Création et activités artistiques : arts du spectacle    Littérature et société    Méthodes et pratiques scientifiques    Principes fondamentaux de l'économie et de la gestion    Sciences économiques et sociales
			<b>Langues vivantes</b> LV1 : allemand, anglais LV2 : allemand, anglais, espagnol	<b>Option facultative</b> Arts : théâtre
<b>LYCÉE GEORGE SAND</b> LA CHATRE 36400 25 avenue George Sand, BP 144 ☎ 02 54 62 17 00 <a href="http://lyc-george-sand-la-chatre.tice.ac-orleans-tours.fr/eva/spip.php?rubrique82">lyc-george-sand-la-chatre.tice.ac-orleans-tours.fr/eva/spip.php?rubrique82</a>	•	•	<b>Diplômes préparés</b> Bac ES Bac L Bac S Bac S sciences de l'ingénieur Bac STMG spécialité mercatique (marketing)	<b>Enseignements d'exploration en 2<sup>de</sup></b> Latin    Littérature et société    Méthodes et pratiques scientifiques    Principes fondamentaux de l'économie et de la gestion    Sciences de l'ingénieur    Sciences économiques et sociales    Sciences et laboratoire
			<b>Langues vivantes</b> LV1 : allemand, anglais LV2 : allemand, anglais, espagnol	<b>Options facultatives</b> Arts : arts plastiques    Latin



Établissements		Internat F G	Descriptif
<b>LYCÉE PASTEUR</b> <b>LE BLANC 36300</b> 12 boulevard François Mitterrand ☎ 02 54 37 13 78 <a href="http://lyc-pasteur-leblanc.tice.ac-orleans-tours.fr/joomla/">lyc-pasteur-leblanc.tice.ac-orleans-tours.fr/joomla/</a>	•	<b>Diplômes préparés</b> Bac ES Bac L Bac S	<b>Enseignements d'exploration en 2<sup>de</sup></b> Latin    Littérature et société    LV3 : allemand, espagnol    Méthodes et pratiques scientifiques    Principes fondamentaux de l'économie et de la gestion    Sciences économiques et sociales
		<b>Langues vivantes</b> LV1 : allemand, anglais LV2 : allemand, anglais, espagnol	<b>Options facultatives</b> Education physique et sportive    Latin    LV3 : allemand, espagnol
<b>37 Indre et Loire</b>			
<b>LYCÉE LÉONARD DE VINCI</b> <b>AMBOISE 37402 Cedex</b> Rue du Clos des Gardes, BP 229 ☎ 02 47 23 46 00 <a href="http://www.lycee-vinci-amboise.fr/php5/site/index.php/">www.lycee-vinci-amboise.fr/php5/site/index.php/</a>	•	<b>Diplômes préparés</b> Bac ES Bac L Bac S Bac S sciences de l'ingénieur Bac ST2S Bac STMG spécialité gestion et finance Bac STMG spécialité mercatique (marketing)	<b>Enseignements d'exploration en 2<sup>de</sup></b> Biotechnologies    Création et innovation technologiques    Latin    Littérature et société    LV3 : espagnol, italien    Méthodes et pratiques scientifiques    Principes fondamentaux de l'économie et de la gestion    Santé et social    Sciences de l'ingénieur    Sciences économiques et sociales
		<b>Langues vivantes</b> LV1 : allemand, anglais LV2 : allemand, anglais, espagnol, italien	<b>Options facultatives</b> Latin    LV3 : espagnol, italien
<b>LYCÉE RABELAIS</b> <b>CHINON 37500</b> 28 quai Danton ☎ 02 47 93 50 00 <a href="http://www.lyceerabelais.fr/">www.lyceerabelais.fr/</a>	•	<b>Diplômes préparés</b> Bac ES Bac L Bac S Bac S sciences de l'ingénieur Bac STI2D spécialité énergies et environnement Bac STMG spécialité gestion et finance Bac STMG spécialité mercatique (marketing) Bac STMG spécialité ressources humaines et communication	<b>Enseignements d'exploration en 2<sup>de</sup></b> Création et innovation technologiques    Latin    Littérature et société    Méthodes et pratiques scientifiques    Principes fondamentaux de l'économie et de la gestion    Sciences de l'ingénieur    Sciences économiques et sociales
		<b>Langues vivantes</b> LV1 : allemand, anglais LV2 : allemand, anglais, espagnol	<b>Options facultatives</b> Arts : cinéma - audiovisuel    Arts : musique    Education physique et sportive
<b>LYCÉE AGRICOLE</b> <b>FONDETTES 37230</b> La Plaine ☎ 02 47 42 01 06 <a href="http://www.tours-fondettes.educagri.fr">www.tours-fondettes.educagri.fr</a>	•	<b>Diplômes préparés</b> Bac S Bac STAV aménagement et valorisation des espaces Bac STAV technologies de la production agricole	<b>Enseignements d'exploration en 2<sup>de</sup></b> Ecologie, agronomie, territoire, développement durable    Principes fondamentaux de l'économie et de la gestion    Sciences économiques et sociales
		<b>Langues vivantes</b> LV1 : allemand, anglais LV2 : allemand, anglais, espagnol	<b>Options facultatives</b> Hippologie et équitation    Pratiques professionnelles (viticulture)
<b>LYCÉE</b> <b>JEAN MONNET</b> <b>JOUÉ-LÈS-TOURS 37300</b> 45 rue de la Gitonnière ☎ 02 47 67 44 67	Hébergement organisé hors établissement	<b>Diplômes préparés</b> Bac ES Bac L Bac S Bac STMG spécialité mercatique (marketing) Bac STMG spécialité ressources humaines et communication	<b>Enseignements d'exploration en 2<sup>de</sup></b> Education physique et sportive    Latin    Littérature et société    LV3 : chinois, italien, portugais    Méthodes et pratiques scientifiques    Principes fondamentaux de l'économie et de la gestion    Sciences économiques et sociales
		<b>Langues vivantes</b> LV1 : allemand, anglais LV2 : allemand, anglais, espagnol, italien, portugais	<b>Options facultatives</b> Arts : cinéma audiovisuel    Arts : théâtre    Latin (en 1 <sup>re</sup> et T <sup>le</sup> )
<b>LYCÉE ALFRED DE VIGNY</b> <b>LOCHES 37600</b> Rue Paul Delvaux, BP 110 ☎ 02 47 91 41 21 <a href="http://lyc-alfred-de-vigny-loches.tice.ac-orleans-tours.fr/eva/">lyc-alfred-de-vigny-loches.tice.ac-orleans-tours.fr/eva/</a>	•	<b>Diplômes préparés</b> Bac ES Bac L Bac S Bac S sciences de l'ingénieur Bac STMG spécialité gestion et finance Bac STMG spécialité mercatique (marketing)	<b>Enseignements d'exploration en 2<sup>de</sup></b> Création et activités artistiques : arts visuels (ouverture sous réserve)*    Création et innovation technologiques    Latin    Littérature et société    Méthodes et pratiques scientifiques    Principes fondamentaux de l'économie et de la gestion    Sciences de l'ingénieur    Sciences économiques et sociales
		<b>Langues vivantes</b> LV1 : allemand, anglais LV2 : allemand, anglais, espagnol	<b>Option facultative</b> Latin    Arts : cinéma - audiovisuel (ouverture sous réserve)*
<b>LYCÉE MARTIN NADAUD</b> <b>SAINT-PIERRE-DES-CORPS 37700</b> 67 rue Jeanne Labourbe ☎ 02 47 46 43 00 <a href="http://www.martin-nadaud.org/">www.martin-nadaud.org/</a>	Hébergement pour les filles organisé hors établissement	<b>Diplômes préparés</b> Bac STI2D spécialité architecture et construction	<b>Enseignements d'exploration en 2<sup>de</sup></b> Création et innovation technologiques et Sciences de l'ingénieur proposés aux élèves des lycées Balzac (ouverture sous réserve)*, Descartes et Paul-Louis Courier
		<b>Langues vivantes</b> LV1 : anglais LV2 : espagnol	
<b>LYCÉE BALZAC</b> <b>TOURS 37013 Cedex 01</b> 36 rue d'Entraigues, BP 21329 ☎ 02 47 60 56 06 <a href="http://lyceebalzac-tours.fr/">lyceebalzac-tours.fr/</a>		<b>Diplômes préparés</b> Bac ES Bac L Bac S Bac STMG spécialité gestion et finance Bac STMG spécialité mercatique (marketing)	<b>Enseignements d'exploration en 2<sup>de</sup></b> Création et activités artistiques : arts visuels    Création et innovation technologiques et Sciences de l'ingénieur - en partenariat avec le lycée Martin Nadaud (ouverture sous réserve)*    Grec ancien    Littérature et société    LV3 : arabe, italien, japonais    Méthodes et pratiques scientifiques    Principes fondamentaux de l'économie et de la gestion    Sciences économiques et sociales
		<b>Langues vivantes</b> LV1 : allemand, anglais LV2 : allemand, anglais, arabe, espagnol	<b>Options facultatives</b> Arts : arts plastiques    Arts : cinéma - audiovisuel    Arts : théâtre    Latin

▲ Section à recrutement particulier

Établissements	Internat F G	Descriptif
<p><b>LYCÉE CHOISEUL</b> TOURS 37095 Cedex 78 rue des Douets, BP 9549 ☎ 02 47 88 10 30 <a href="http://lyc-choiseul.ac-orleans-tours.fr/php5/site/">lyc-choiseul.ac-orleans-tours.fr/php5/site/</a></p>	<ul style="list-style-type: none"> <li>•</li> </ul>	<p><b>Diplômes préparés</b> Bac ES Bac L Bac S Bac ST2S Bac STD2A Bac STMG spécialité gestion et finance Bac STMG spécialité mercatique (marketing) Bac STMG spécialité ressources humaines et communication</p> <p><b>Langues vivantes</b> LV1 : allemand, anglais LV2 : allemand, anglais, espagnol, italien</p>
<p><b>LYCÉE DESCARTES</b> TOURS 37010 Cedex 1 10 rue des Minimes, BP 1009 ☎ 02 47 31 01 01 <a href="http://www.lyc-descartes.fr/">www.lyc-descartes.fr/</a></p>	<ul style="list-style-type: none"> <li>•</li> <li>•</li> </ul>	<p><b>Diplômes préparés</b> Bac ES Bac L Bac S</p> <p><b>Langues vivantes</b> LV1 : allemand, anglais LV2 : allemand, anglais, espagnol, russe</p>
<p><b>LYCÉE GRANDMONT</b> Lycée des métiers de l'industrie, du laboratoire et du commerce TOURS 37204 Cedex 03 6 avenue de Sévigné, BP 0414 ☎ 02 47 48 78 78 <a href="http://www.grandmont.fr">www.grandmont.fr</a></p>	<ul style="list-style-type: none"> <li>•</li> <li>•</li> </ul>	<p><b>Diplômes préparés</b> Bac ES Bac L Bac S Bac S sciences de l'ingénieur Bac STI2D spécialité énergies et environnement Bac STI2D spécialité innovation technologique et éco-conception Bac STI2D spécialité systèmes d'information et numérique Bac STL spécialité biotechnologies Bac STL spécialité sciences physiques et chimiques en laboratoire Bac STMG spécialité gestion et finance Bac STMG spécialité mercatique (marketing) Bac STMG spécialité ressources humaines et communication</p> <p><b>Langues vivantes</b> LV1 : allemand, anglais LV2 : allemand, anglais, espagnol, italien</p>
<p><b>LYCÉE JACQUES DE VAUCANSON</b> TOURS 37100 1 rue Jules Védrières ☎ 02 47 54 13 13 <a href="http://www.vaucanson.org/php5/Accueil/">www.vaucanson.org/php5/Accueil/</a></p>	<ul style="list-style-type: none"> <li>•</li> <li>•</li> </ul>	<p><b>Diplômes préparés</b> Bac ES Bac L Bac S Bac S sciences de l'ingénieur Bac STI2D spécialité énergies et environnement Bac STI2D spécialité innovation technologique et éco-conception Bac STI2D spécialité systèmes d'information et numérique</p> <p><b>Langues vivantes</b> LV1 : allemand, anglais LV2 : allemand, anglais, espagnol, italien</p>
<p><b>LYCÉE PAUL-LOUIS COURIER</b> TOURS 37012 Cedex 01 2 place Grégoire de Tours, BP 11248 ☎ 02 47 60 35 05 <a href="http://lyc-paul-louis-courier-tours.tice.ac-orleans-tours.fr/php5">lyc-paul-louis-courier-tours.tice.ac-orleans-tours.fr/php5</a></p>	<ul style="list-style-type: none"> <li>•</li> <li>•</li> </ul>	<p><b>Diplômes préparés</b> Abibac ▲ (Bac binational allemand-français) Bachibac ▲ (Bac binational espagnol-français) Bac ES Bac L Bac S Bac STMG spécialité gestion et finance Bac STMG spécialité mercatique (marketing) Bac STMG spécialité ressources humaines et communication Bac STMG spécialité systèmes d'information et de gestion Bac TMD option danse ▲ Bac TMD option instrument ▲</p> <p><b>Langues vivantes</b> LV1 : allemand, anglais, espagnol LV2 : allemand, anglais, espagnol</p>

## 41 Loir et Cher

<p><b>LYCÉE AUGUSTIN THIERRY</b> BLOIS 41018 Cedex 13 avenue Châteaudun ☎ 02 54 56 29 00 <a href="http://lyc-augustin-thierry-blois.tice.ac-orleans-tours.fr/php5/">lyc-augustin-thierry-blois.tice.ac-orleans-tours.fr/php5/</a></p>	<p><b>Diplômes préparés</b> Bachibac ▲ (Bac binational espagnol-français) Bac ES Bac L Bac S Bac S sciences de l'ingénieur Bac STI2D spécialité architecture et construction (ouverture sous réserve)* Bac STI2D spécialité énergies et environnement Bac STI2D spécialité innovation technologique et éco-conception Bac STI2D spécialité systèmes d'information et numérique</p> <p><b>Langues vivantes</b> LV1 : allemand, anglais LV2 : allemand, anglais, arabe, espagnol</p>	<p><b>Enseignements d'exploration en 2<sup>de</sup></b> Création et innovation technologiques   Grec ancien   Latin   Littérature et société   LV3 : arabe   Méthodes et pratiques scientifiques   Principes fondamentaux de l'économie et de la gestion   Sciences de l'ingénieur   Sciences économiques et sociales   Sciences et laboratoire</p> <p><b>Options facultatives</b> Arts : cinéma audiovisuel   Grec ancien   Latin   LV3 : arabe</p> <p><b>Section particulière</b> Sections européennes : allemand, anglais, espagnol</p>
<p><b>LYCÉE CAMILLE CLAUDEL</b> BLOIS 41018 Cedex 10 rue Albert Camus ☎ 02 54 52 60 38 <a href="http://www.lyc-camille-claudel-blois.ac-orleans-tours.fr/site/">www.lyc-camille-claudel-blois.ac-orleans-tours.fr/site/</a></p>	<p><b>Diplômes préparés</b> Bac ES Bac L Bac S Bac S sciences de l'ingénieur Bac STD2A Bac STI2D spécialité énergies et environnement Bac STI2D spécialité innovation technologique et éco-conception Bac STI2D spécialité systèmes d'information et numérique</p> <p><b>Langues vivantes</b> LV1 : allemand, anglais LV2 : allemand, anglais, espagnol</p>	<p><b>Enseignements d'exploration en 2<sup>de</sup></b> Création et culture design   Création et innovation technologiques   Latin   Littérature et société   LV3 : italien   Méthodes et pratiques scientifiques   Principes fondamentaux de l'économie et de la gestion   Sciences de l'ingénieur   Sciences économiques et sociales   Sciences et laboratoire</p> <p><b>Options facultatives</b> Arts : arts plastiques   Education physique et sportive   Latin   LV3 : italien</p> <p><b>Sections particulières</b> Section européenne : anglais   Section sportive : football (+arbitre)</p>
<p><b>LYCÉE DES METIERS DE L'HÔTELLERIE ET DU TOURISME DU VAL DE LOIRE</b> BLOIS 41033 Cedex 174 rue Albert 1<sup>er</sup>, BP 3323 ☎ 02 54 51 51 54 <a href="http://lyc-hotellier-blois.tice.ac-orleans-tours.fr/php5/">lyc-hotellier-blois.tice.ac-orleans-tours.fr/php5/</a></p>	<p><b>Diplômes préparés</b> Bac hôtellerie</p> <p><b>Langues vivantes</b> LV1 : anglais LV2 : allemand, espagnol</p>	<p><b>Classe de seconde spécifique</b> Seconde spécifique option bac techno hôtellerie</p> <p><b>Section particulière</b> Section européenne : anglais</p>
<p><b>LYCÉE PHILIBERT DESSAIGNES</b> BLOIS 41000 12 rue Dessaignes ☎ 02 54 55 53 00 <a href="http://www.lycee-dessaignes.com/">www.lycee-dessaignes.com/</a></p>	<p><b>Diplômes préparés</b> Bac ES Bac L Bac S Bac ST2S Bac STL spécialité biotechnologies Bac STMG spécialité gestion et finance Bac STMG spécialité mercatique (marketing) Bac STMG spécialité ressources humaines et communication</p> <p><b>Langues vivantes</b> LV1 : allemand, anglais LV2 : allemand, anglais, espagnol</p>	<p><b>Enseignements d'exploration en 2<sup>de</sup></b> Biotechnologies   Création et activités artistiques : arts du spectacle   Création et activités artistiques : arts visuels   Création et activités artistiques : patrimoines   Latin   Littérature et société   Méthodes et pratiques scientifiques   Principes fondamentaux de l'économie et de la gestion   Santé et social   Sciences économiques et sociales   Sciences et laboratoire</p> <p><b>Options facultatives</b> Arts : arts plastiques   Arts : histoire des arts   Arts : théâtre   Latin</p> <p><b>Section particulière</b> Section européenne : anglais</p>
<p><b>LYCÉE CLAUDE DE FRANCE ROMORANTIN-LANTHENAY</b> 41206 9-11 avenue de Paris ☎ 02 54 95 36 00 <a href="http://www.lcdf.ac-orleans-tours.fr/php5/">www.lcdf.ac-orleans-tours.fr/php5/</a></p>	<p><b>Diplômes préparés</b> Bac ES Bac L Bac S Bac STI2D spécialité systèmes d'information et numérique Bac STMG spécialité gestion et finance Bac STMG spécialité mercatique (marketing) Bac STMG spécialité ressources humaines et communication</p> <p><b>Langues vivantes</b> LV1 : allemand, anglais LV2 : allemand, anglais, espagnol, portugais</p>	<p><b>Enseignements d'exploration en 2<sup>de</sup></b> Création et activités artistiques : arts visuels   Création et innovation technologiques   Latin   Littérature et société   LV3 : portugais   Méthodes et pratiques scientifiques   Principes fondamentaux de l'économie et de la gestion   Sciences de l'ingénieur   Sciences économiques et sociales   Sciences et laboratoire</p> <p><b>Options facultatives</b> Arts : arts plastiques   Latin   LV3 : portugais</p> <p><b>Section particulière</b> Section européenne : anglais</p>
<p><b>LYCÉE AGRICOLE VENDÔME</b> 41106 Cedex Rue de la Vallée-du-Loir Areines, BP 106 ☎ 02 54 67 44 00 <a href="http://www.legta41.educagri.fr">www.legta41.educagri.fr</a></p>	<p><b>Diplômes préparés</b> Bac S Bac STAV aménagement et valorisation des espaces Bac STAV technologies de la production agricole</p> <p><b>Langues vivantes</b> LV1 : allemand, anglais, espagnol LV2 : allemand, anglais, espagnol</p>	<p><b>Enseignements d'exploration en 2<sup>de</sup></b> Ecologie, agronomie, territoire, développement durable   Principes fondamentaux de l'économie et de la gestion   Sciences économiques et sociales</p> <p><b>Option facultative</b> Hippologie et équitation</p> <p><b>Section particulière</b> Section européenne : anglais</p>

▲ Section à recrutement particulier

Établissements	Internat		Descriptif	
	F	G		
<b>LYCÉE RONSARD</b> <b>VENDÔME 41100</b> Rue Joliot-Curie ☎ 02 54 73 32 00 <a href="http://www.lyceeronsard.fr">www.lyceeronsard.fr</a>	•	•	<b>Diplômes préparés</b> Bac ES Bac L Bac S Bac STMG spécialité gestion et finance Bac STMG spécialité mercatique (marketing) Bac STMG spécialité ressources humaines et communication	<b>Enseignements d'exploration en 2<sup>de</sup></b> Création et activités artistiques : arts visuels   Création et innovation technologiques   Education physique et sportive   Latin   Littérature et société   LV3 : italien   Méthodes et pratiques scientifiques   Principes fondamentaux de l'économie et de la gestion   Sciences économiques et sociales   Sciences et laboratoire
			<b>Langues vivantes</b> LV1 : allemand, anglais LV2 : allemand, anglais, espagnol	<b>Options facultatives</b> Arts : arts plastiques   Arts : cinéma - audiovisuel   Arts : musique   Education physique et sportive   Latin   LV3 : espagnol, Italien
<b>45 Loiret</b>				
<b>LYCÉE AGRICOLE LE CHESNOY</b> <b>AMILLY 45200</b> 2190 avenue d'Antibes ☎ 02 38 89 80 00 <a href="http://www.lechesnoy.fr">www.lechesnoy.fr</a>	•	•	<b>Diplômes préparés</b> Bac S Bac STAV aménagement et valorisation des espaces Bac STAV technologies de la production agricole	<b>Enseignements d'exploration en 2<sup>de</sup></b> Ecologie, agronomie, territoire, développement durable   Principes fondamentaux de l'économie et de la gestion   Sciences économiques et sociales
			<b>Langues vivantes</b> LV1 : allemand, anglais LV2 : allemand, anglais, espagnol	<b>Options facultatives</b> Hippologie et équitation   Rugby
<b>LYCÉE FRANÇOIS VILLON</b> <b>BEAUGENCY 45190</b> Avenue Pierre de Félice, BP 42 ☎ 02 38 46 32 32 <a href="http://www.legfrancoisvillon.fr">www.legfrancoisvillon.fr</a>	•	•	<b>Diplômes préparés</b> Bac ES Bac L Bac S Bac S sciences de l'ingénieur Bac STI2D spécialité énergies et environnement Bac STMG spécialité gestion et finance Bac STMG spécialité mercatique (marketing)	<b>Enseignements d'exploration en 2<sup>de</sup></b> Création et innovation technologiques   Latin   Littérature et société   LV3 : italien   Méthodes et pratiques scientifiques   Principes fondamentaux de l'économie et de la gestion   Sciences de l'ingénieur   Sciences économiques et sociales   Sciences et laboratoire
			<b>Langues vivantes</b> LV1 : allemand, anglais LV2 : allemand, anglais, espagnol	<b>Options facultatives</b> Arts : théâtre   Latin   LV3 : italien
<b>LYCÉE CHÂTEAU BLANC</b> <b>CHÂLETTE-SUR-LOING 45120</b> 1 rue Saint-Just ☎ 02 38 95 06 15 <a href="http://www.lycee-chateau-blanc.net">www.lycee-chateau-blanc.net</a>	•	•	<b>Diplômes préparés</b> Bac ST2S	<b>Enseignements d'exploration en 2<sup>de</sup></b> Biotechnologies   Principes fondamentaux de l'économie et de la gestion   Santé et social   Sciences économiques et sociales
			<b>Langues vivantes</b> LV1 : allemand, anglais LV2 : allemand, anglais, espagnol	
<b>LYCÉE BERNARD PALISSY</b> <b>GIEN 45500</b> 9 rue du 32 <sup>e</sup> RI ☎ 02 38 29 51 50 <a href="http://lyc-bernard-palissy-gien.tice.ac-orleans-tours.fr/php5/joomla/">lyc-bernard-palissy-gien.tice.ac-orleans-tours.fr/php5/joomla/</a>	•	•	<b>Diplômes préparés</b> Bac ES Bac L Bac S Bac STI2D spécialité innovation technologique et éco-conception ( <i>ouverture sous réserve</i> )* Bac STMG spécialité gestion et finance Bac STMG spécialité mercatique (marketing) Bac STMG spécialité ressources humaines et communication	<b>Enseignements d'exploration en 2<sup>de</sup></b> Création et activités artistiques : arts du spectacle   Création et innovation technologiques   Latin   Littérature et société   LV3 : espagnol ( <i>fermeture sous réserve</i> )*   Méthodes et pratiques scientifiques   Principes fondamentaux de l'économie et de la gestion   Sciences de l'ingénieur   Sciences économiques et sociales   Sciences et laboratoire
			<b>Langues vivantes</b> LV1 : allemand, anglais LV2 : allemand, anglais, espagnol	<b>Options facultatives</b> Arts : arts plastiques   Education physique et sportive   Latin   LV3 : espagnol
<b>LYCÉE MAURICE GENEVOIX</b> <b>INGRÉ 45147</b> 1 avenue de la Grenaudière ☎ 02 38 78 77 76 <a href="http://www.lycee-maurice-genevoix.fr">www.lycee-maurice-genevoix.fr</a>	•	•	<b>Diplômes préparés</b> Bac ES Bac L Bac S Bac S sciences de l'ingénieur Bac STI2D spécialité énergies et environnement Bac STI2D spécialité systèmes d'information et numérique Bac STMG spécialité gestion et finance Bac STMG spécialité mercatique (marketing)	<b>Enseignements d'exploration en 2<sup>de</sup></b> Création et innovation technologiques   Education physique et sportive   Grec ancien   Latin   Littérature et société   LV3 : italien   Méthodes et pratiques scientifiques   Principes fondamentaux de l'économie et de la gestion   Sciences de l'ingénieur   Sciences économiques et sociales   Sciences et laboratoire
			<b>Langues vivantes</b> LV1 : allemand, anglais LV2 : allemand, anglais, espagnol	<b>Options facultatives</b> Arts : cinéma - audiovisuel   Latin   LV3 : italien
<b>LYCÉE EN FORÊT</b> <b>MONTARGIS 45200</b> 45 avenue Louis Maurice Chautemps, BP 717 ☎ 02 38 89 72 00 <a href="http://lyc-en-foret-montargis.tice.ac-orleans-tours.fr/php5/pages/index-lethtml">lyc-en-foret-montargis.tice.ac-orleans-tours.fr/php5/pages/index-lethtml</a>	•	•	<b>Diplômes préparés</b> Bac ES Bac L Bac S Bac STL spécialité biotechnologies Bac STMG spécialité gestion et finance Bac STMG spécialité mercatique (marketing) Bac STMG spécialité ressources humaines et communication	<b>Enseignements d'exploration en 2<sup>de</sup></b> Biotechnologies   Création et activités artistiques : arts visuels   Création et activités artistiques : patrimoines   Latin   Littérature et société   LV3 : allemand, chinois, espagnol   Méthodes et pratiques scientifiques   Principes fondamentaux de l'économie et de la gestion   Sciences économiques et sociales   Sciences et laboratoire
			<b>Langues vivantes</b> LV1 : allemand, anglais, espagnol LV2 : allemand, anglais, espagnol, italien	<b>Options facultatives</b> Arts : arts plastiques   Arts : histoire des arts ( <i>ouverture sous réserve</i> )*   Arts : musique   Education physique et sportive   Latin   LV3 : allemand, chinois, espagnol



Établissements	Internat		Descriptif	
	F	G		
<b>LYCÉE FRANÇOISE DOLTO</b> <b>Lycée des métiers de l'hôtellerie et de la restauration</b> <b>OLIVET 45160</b> 125 rue Claude Debussy ☎ 02 38 63 49 16 <a href="http://lyc-francoise-dolto-olivet.tice.ac-orleans-tours.fr/php5/joomla15/">lyc-francoise-dolto-olivet.tice.ac-orleans-tours.fr/php5/joomla15/</a>		Hébergement organisé hors établissement	<b>Diplôme préparé</b> Bac hôtellerie  <b>Langues vivantes</b> LV1 : anglais LV2 : espagnol	
<b>LYCÉE BENJAMIN FRANKLIN</b> <b>ORLÉANS 45010 Cedex 01</b> 21 bis rue Eugène Vignat, BP 72049 ☎ 02 38 79 10 10 <a href="http://www.lycee-benjamin-franklin.fr/">www.lycee-benjamin-franklin.fr/</a>		Internat filles pour le pôle espoir handball	<b>Diplômes préparés</b> Bac ES Bac L Bac S Bac S sciences de l'ingénieur Bac STI2D spécialité énergies et environnement Bac STI2D spécialité innovation technologique et éco-conception Bac STI2D spécialité systèmes d'information et numérique Bac STMG spécialité gestion et finance Bac STMG spécialité mercatique (marketing) Bac STMG spécialité systèmes d'information et de gestion  <b>Langues vivantes</b> LV1 : allemand, anglais LV2 : allemand, anglais, espagnol, italien	<b>Enseignements d'exploration en 2<sup>de</sup></b> Création et activités artistiques : patrimoines ■ Création et innovation technologiques ■ Grec ancien ■ Latin ■ Littérature et société ■ LV3 : italien ■ Méthodes et pratiques scientifiques ■ Principes fondamentaux de l'économie et de la gestion ■ Sciences de l'ingénieur ■ Sciences économiques et sociales ■ Sciences et laboratoire  <b>Options facultatives</b> Arts : cinéma - audiovisuel ■ Grec ancien ■ Latin ■ LV3 : italien  <b>Sections particulières</b> Section européenne : anglais ■ Sections sportives : arbitre basket, handball (garçons), rugby ■ Pôle espoir : handball (filles) ■ Pôle France : judo (garçons)
<b>LYCÉE CHARLES PÉGUY</b> <b>ORLÉANS 45074 Cedex 2</b> 1 Cours Victor Hugo ☎ 02 38 22 62 40 <a href="http://lyc-charles-peguy-orleans.tice.ac-orleans-tours.fr/eva/">lyc-charles-peguy-orleans.tice.ac-orleans-tours.fr/eva/</a>			<b>Diplômes préparés</b> Abibac ▲ (bac binational allemand-français) Bac ES Bac L Bac S Bac STD2A Bac STMG spécialité gestion et finance Bac STMG spécialité mercatique (marketing)  <b>Langues vivantes</b> LV1 : allemand, anglais LV2 : allemand, anglais, espagnol	<b>Enseignements d'exploration en 2<sup>de</sup></b> Création et activités artistiques : arts visuels ■ Création et activités artistiques : patrimoines ■ Création et culture design ■ Grec ancien ■ Latin ■ Littérature et société ■ LV3 : italien ■ Méthodes et pratiques scientifiques ■ Principes fondamentaux de l'économie et de la gestion ■ Sciences économiques et sociales ■ Sciences et laboratoire  <b>Options facultatives</b> Arts : arts plastiques ■ Grec ancien ■ Latin ■ LV3 : italien  <b>Sections particulières</b> Section européenne : allemand, anglais ■ Section sportive : escrime ■ Pôle France : escrime (filles)
<b>LYCÉE JEAN ZAY</b> <b>ORLÉANS 45000</b> 2 rue Ferdinand Buisson ☎ 02 38 78 12 12 <a href="http://www.lyceejeanzay.fr/">www.lyceejeanzay.fr/</a>			<b>Diplômes préparés</b> Bac ES Bac L Bac S Bac STMG spécialité gestion et finance Bac STMG spécialité mercatique (marketing) Bac STMG spécialité ressources humaines et communication  <b>Langues vivantes</b> LV1 : allemand, anglais LV2 : allemand, anglais, espagnol	<b>Enseignements d'exploration en 2<sup>de</sup></b> Création et activités artistiques : arts du son ■ Grec ancien (ouvert aux débutants) ■ Latin ■ Littérature et société ■ LV3 : portugais ■ Méthodes et pratiques scientifiques ■ Principes fondamentaux de l'économie et de la gestion ■ Sciences économiques et sociales ■ Sciences et laboratoire  <b>Options facultatives</b> Arts : arts plastiques ■ Arts : danse ■ Arts : musique ■ Arts : théâtre ■ Grec ancien ■ Latin ■ LV3 : portugais  <b>Sections particulières</b> Section européenne : anglais, espagnol ■ Section internationale : anglais ▲
<b>LYCÉE POTHIER</b> <b>ORLÉANS 45044 Cedex 01</b> 2 bis rue Marcel Proust ☎ 02 38 79 56 00 <a href="http://www.lycee-pothier.com">www.lycee-pothier.com</a>			<b>Diplômes préparés</b> Bac ES Bac L Bac S Bac STMG spécialité gestion et finance Bac STMG spécialité mercatique (marketing) Bac STMG spécialité ressources humaines et communication  <b>Langues vivantes</b> LV1 : allemand, anglais, espagnol, russe LV2 : allemand, anglais, espagnol, italien	<b>Enseignements d'exploration en 2<sup>de</sup></b> Création et activités artistiques : arts visuels ■ Grec ancien ■ Latin ■ Littérature et société ■ LV3 : arabe, italien, russe ■ Méthodes et pratiques scientifiques ■ Principes fondamentaux de l'économie et de la gestion ■ Sciences économiques et sociales ■ Sciences et laboratoire  <b>Options facultatives</b> Arts : arts plastiques ■ Arts : cinéma - audiovisuel ■ Arts : théâtre ■ Grec ancien ■ Latin  <b>Sections particulières</b> Section européenne : anglais ■ Section sportive : arbitre basket ■ Pôle France : judo (garçons)
<b>LYCÉE VOLTAIRE</b> <b>ORLÉANS-LA-SOURCE 45072 Cedex 02</b> 3 avenue Voltaire ☎ 02 38 63 36 20 <a href="http://www.voltaire.com.fr">www.voltaire.com.fr</a>			<b>Diplômes préparés</b> Bac ES Bac L Bac S Bac ST2S Bac STMG spécialité gestion et finance Bac STMG spécialité mercatique (marketing) Bac STMG spécialité ressources humaines et communication  <b>Langues vivantes</b> LV1 : allemand, anglais LV2 : allemand, anglais, espagnol	<b>Enseignements d'exploration en 2<sup>de</sup></b> Biotechnologies ■ Création et activités artistiques : arts du spectacle ■ Création et activités artistiques : arts visuels ■ Création et activités artistiques : patrimoines ■ Latin ■ Littérature et société ■ LV3 : italien ■ Méthodes et pratiques scientifiques ■ Principes fondamentaux de l'économie et de la gestion ■ Santé et social ■ Sciences économiques et sociales ■ Sciences et laboratoire  <b>Options facultatives</b> Arts : arts plastiques ■ Arts : histoire des arts ■ Arts : théâtre ■ Latin ■ LV3 : italien  <b>Sections particulières</b> Section européenne : anglais ■ Section sportive : natation ■ Pôle espoir : athlétisme ■ Pôle France : judo (filles)

Établissements	Internat		Descriptif	
	F	G		
<b>LYCÉE DUHAMEL DU MONCEAU</b> <b>PITHIVIERS 45300</b> 16 avenue de France ☎ 02 38 34 53 80 lyc-duhame1-du-monceau-pithiviers.tice.ac-orleans-tours.fr/eva/			<b>Diplômes préparés</b> Bac ES Bac L Bac S Bac STMG spécialité gestion et finance Bac STMG spécialité mercatique (marketing) Bac STMG spécialité ressources humaines et communication  <b>Langues vivantes</b> LV1 : allemand, anglais LV2 : allemand, anglais, espagnol	<b>Enseignements d'exploration en 2<sup>de</sup></b> Création et activités artistiques : patrimoines    Latin    Littérature et société    LV3 : italien    Méthodes et pratiques scientifiques    Principes fondamentaux de l'économie et de la gestion    Sciences économiques et sociales    Sciences et laboratoire  <b>Options facultatives</b> Arts : arts plastiques    Arts : musique    Latin    LV3 : italien  <b>Section particulière</b> Sections européennes : allemand, anglais
			<b>Diplômes préparés</b> Bac ES Bac L Bac S Bac ST2S Bac STL spécialité biotechnologies Bac STL spécialité sciences physiques et chimiques en laboratoire  <b>Langues vivantes</b> LV1 : allemand, anglais LV2 : allemand, anglais, espagnol	<b>Enseignements d'exploration en 2<sup>de</sup></b> Biotechnologies    Création et innovation technologiques et Sciences de l'ingénieur - en partenariat avec le lycée des métiers Henri Gaudier-Brzeska    Latin    Littérature et société    LV3 : allemand, japonais    Méthodes et pratiques scientifiques    Principes fondamentaux de l'économie et de la gestion    Santé et social    Sciences économiques et sociales    Sciences et laboratoire  <b>Options facultatives</b> Arts : théâtre    Latin    LV3 : allemand, japonais  <b>Section particulière</b> Section européenne : anglais
<b>LYCÉE DES MÉTIERS HENRI GAUDIER-BRZESKA</b> Lycée des métiers du bâtiment, des travaux publics et du géomètre <b>SAINT-JEAN-DE-BRAYE 45800</b> 40 avenue Denis Papin ☎ 02 38 22 13 50 lyceegaudier.com			<b>Diplôme préparé</b> Bac STI2D spécialité architecture et construction  <b>Langues vivantes</b> LV1 : anglais LV2 : espagnol, allemand	<b>Enseignements d'exploration en 2<sup>de</sup></b> Création et innovation technologiques et Sciences de l'ingénieur proposés aux élèves du lycée Jacques Monod
			<b>Diplômes préparés</b> Bac ES Bac S Bac S sciences de l'ingénieur Bac STI2D spécialité énergies et environnement Bac STI2D spécialité innovation technologique et éco-conception Bac STI2D spécialité systèmes d'information et numérique  <b>Langues vivantes</b> LV1 : allemand, anglais LV2 : allemand, anglais, espagnol	<b>Enseignements d'exploration en 2<sup>de</sup></b> Création et culture design ( <i>ouverture sous réserve</i> )*    Création et innovation technologiques    Latin    Littérature et société    Méthodes et pratiques scientifiques    Principes fondamentaux de l'économie et de la gestion    Sciences de l'ingénieur    Sciences économiques et sociales    Sciences et laboratoire  <b>Options facultatives</b> Arts : arts plastiques    Education physique et sportive    Latin  <b>Sections particulières</b> Sections européennes : allemand ( <i>fermeture sous réserve</i> )*, anglais    Section sportive : rugby

▲ Section à recrutement particulier

Les journées portes ouvertes des établissements scolaires sont un moment clé pour les élèves et les familles.

Retrouvez toutes les dates sur : [www.onisep.fr/orleans](http://www.onisep.fr/orleans)



# Les établissements privés

Établissements		Internat F G	Descriptif	
<b>18 Cher</b>				
<b>LYCÉE PRIVÉ SAINTE-MARIE SAINT-DOMINIQUE</b> <b>BOURGES 18020</b> Cedex 38 rue Jean Baffier ☎ 02 48 50 96 60 <a href="http://www.esbc.fr">www.esbc.fr</a>	•	<b>Diplômes préparés</b> Bac ES Bac L Bac S Bac STMG spécialité gestion et finance Bac STMG spécialité mercatique (marketing)	<b>Enseignements d'exploration en 2<sup>de</sup></b> Création et activités artistiques : arts visuels   Grec ancien   Latin   Littérature et société   LV3 : allemand, chinois, espagnol   Méthodes et pratiques scientifiques   Principes fondamentaux de l'économie et de la gestion   Sciences économiques et sociales   Sciences et laboratoire	
			<b>Langues vivantes</b> LV1 : allemand, anglais, espagnol LV2 : allemand, anglais, chinois, espagnol	<b>Options facultatives</b> Arts : arts plastiques   Arts : musique   Education physique et sportive   Grec ancien   Latin   LV3 : allemand, chinois, espagnol
<b>28 Eure et Loir</b>				
<b>LYCÉE PRIVÉ NOTRE-DAME</b> <b>CHARTRES 28000</b> 2 avenue Bethouart ☎ 02 37 34 16 53 <a href="https://sites.google.com/site/lyceeind/">sites.google.com/site/lyceeind/</a>	Hébergement pour les filles organisé hors établissement	<b>Diplômes préparés</b> Bac ES Bac L Bac S Bac STL spécialité sciences physiques et chimiques en laboratoire Bac STMG spécialité gestion et finance Bac STMG spécialité mercatique (marketing) Bac STMG spécialité ressources humaines et communication	<b>Enseignements d'exploration en 2<sup>de</sup></b> Biotechnologies   Grec ancien   Latin   Littérature et société   LV3 : italien, japonais   Méthodes et pratiques scientifiques   Principes fondamentaux de l'économie et de la gestion   Sciences de l'ingénieur   Sciences économiques et sociales   Sciences et laboratoire	
			<b>Langues vivantes</b> LV1 : allemand, anglais LV2 : allemand, anglais, espagnol	<b>Options facultatives</b> Arts : arts plastiques   Arts : musique   Latin   LV3 : italien, japonais
<b>LYCÉE D'ENSEIGNEMENT AGRICOLE PRIVÉ DE NERMONT</b> <b>CHÂTEAUDUN 28202</b> Cedex 2 rue de Nermont, BP 64 ☎ 02 37 44 60 60 <a href="http://www.nermont.fr">www.nermont.fr</a>	•	<b>Diplômes préparés</b> Bac STAV aménagement et valorisation des espaces Bac STAV technologies de la production agricole	<b>Enseignements d'exploration en 2<sup>de</sup></b> Ecologie, agronomie, territoire, développement durable   Principes fondamentaux de l'économie et de la gestion   Sciences économiques et sociales	
			<b>Langues vivantes</b> LV1 : anglais LV2 : allemand, espagnol	<b>Option facultative</b> Hippologie et équitation
<b>LYCÉE PRIVÉ SAINT-PIERRE SAINT-PAUL</b> <b>DREUX 28109</b> Cedex 29 - 41 rue Saint Jean ☎ 02 37 63 02 90 <a href="http://www.st-pierre-st-paul-dreux.fr">www.st-pierre-st-paul-dreux.fr</a>	•	<b>Diplômes préparés</b> Bac ES Bac L Bac S Bac ST2S	<b>Enseignements d'exploration en 2<sup>de</sup></b> Biotechnologies   Création et activités artistiques : arts visuels   Grec ancien   Latin   Littérature et société   LV3 : chinois   Méthodes et pratiques scientifiques   Principes fondamentaux de l'économie et de la gestion   Santé et social   Sciences de l'ingénieur   Sciences économiques et sociales   Sciences et laboratoire	
			<b>Langues vivantes</b> LV1 : allemand, anglais LV2 : allemand, anglais, espagnol	<b>Options facultatives</b> Arts : arts plastiques   Education physique et sportive   Grec ancien   Latin
<b>LYCÉE D'ENSEIGNEMENT AGRICOLE PRIVÉ EFAGRIR</b> <b>MIGNIÈRES 28630</b> 2 rue des Fleurs, BP 2 ☎ 02 37 26 46 07 <a href="http://www.efagrir.com/">www.efagrir.com/</a>	•	<b>Diplômes préparés</b> Bac STAV services en milieu rural	<b>Enseignements d'exploration en 2<sup>de</sup></b> Ecologie, agronomie, territoire, développement durable   Sciences économiques et sociales	
			<b>Langues vivantes</b> LV1 : anglais LV2 : espagnol	<b>Options facultatives</b> Hippologie et équitation   Pratiques sociales et culturelles
<b>36 Indre</b>				
<b>LYCÉE PRIVÉ SAINTE-SOLANGE</b> <b>CHÂTEAURoux 36028</b> Cedex 59 rue de la Gare ☎ 02 54 53 50 00 <a href="http://www.leon13.com">www.leon13.com</a>	•	<b>Diplômes préparés</b> Bac ES Bac L Bac S Bac STMG spécialité gestion et finance Bac STMG spécialité mercatique (marketing)	<b>Enseignements d'exploration en 2<sup>de</sup></b> Grec ancien   Latin   Littérature et société   Méthodes et pratiques scientifiques   Principes fondamentaux de l'économie et de la gestion   Sciences économiques et sociales   Sciences et laboratoire	
			<b>Langues vivantes</b> LV1 : allemand, anglais LV2 : allemand, anglais, espagnol	<b>Options facultatives</b> Education physique et sportive   Grec ancien   Latin   LV3 : chinois
<b>LYCÉE PRIVÉ SAINT-CYR</b> <b>ISSOUDUN 36101</b> Cedex 1 rue Lecherbonnier, BP 14 ☎ 02 54 03 53 00 <a href="http://ecolesaintcyr.com/">ecolesaintcyr.com/</a>	•	<b>Diplômes préparés</b> Bac ES Bac L Bac S	<b>Enseignements d'exploration en 2<sup>de</sup></b> Latin   Littérature et société   LV3 : espagnol   Méthodes et pratiques scientifiques   Principes fondamentaux de l'économie et de la gestion   Sciences économiques et sociales	
			<b>Langues vivantes</b> LV1 : anglais LV2 : allemand, espagnol	<b>Options facultatives</b> Arts : arts plastiques   Latin   LV3 : chinois, espagnol
<b>LYCÉE D'ENSEIGNEMENT AGRICOLE PRIVÉ SAINT CYRAN</b> <b>SAINT-CYRAN-DU-JAMBOT</b> <b>36700</b> 1 route de Châtillon ☎ 02 54 02 22 50 <a href="http://www.leapstcyr.fr">www.leapstcyr.fr</a>	•	<b>Diplômes préparés</b> Bac STAV technologies de la production agricole	<b>Enseignements d'exploration en 2<sup>de</sup></b> Ecologie, agronomie, territoire, développement durable   Sciences économiques et sociales	
			<b>Langues vivantes</b> LV1 : anglais LV2 : espagnol	<b>Option facultative</b> Hippologie et équitation

Établissements		Internat F G	Descriptif	
<b>37 Indre et Loire</b>				
<b>LYCÉE PRIVÉ SAINTE-MARGUERITE</b> <b>CHAMBRAY-LÈS-TOURS 37170</b> 1 rue Horizon Vert ☎ 02 47 74 80 00 <a href="http://www.ste-marguerite.net">www.ste-marguerite.net</a>			<b>Diplômes préparés</b> Bac ES Bac STD2A Bac STMG spécialité gestion et finance Bac STMG spécialité mercatique (marketing) Bac STMG spécialité ressources humaines et communication	<b>Enseignements d'exploration en 2<sup>de</sup></b> Création et culture design   Méthodes et pratiques scientifiques   Principes fondamentaux de l'économie et de la gestion   Sciences économiques et sociales
			<b>Langues vivantes</b> LV1 : anglais LV2 : allemand, espagnol	<b>Options facultatives</b> Arts : arts plastiques   Latin
<b>LYCÉE PRIVÉ SAINT-JOSEPH</b> <b>CHINON 37500</b> 1 rue de Buffon, BP 258 ☎ 02 47 93 14 41 <a href="http://stjoseph.chinon.free.fr">stjoseph.chinon.free.fr</a>	Hébergement organisé hors établissement		<b>Diplômes préparés</b> Bac ES Bac S	<b>Enseignements d'exploration en 2<sup>de</sup></b> Littérature et société   Méthodes et pratiques scientifiques   Principes fondamentaux de l'économie et de la gestion   Sciences économiques et sociales   Sciences et laboratoire
				<b>Langues vivantes</b> LV1 : anglais LV2 : allemand, espagnol
<b>LYCÉE PRIVÉ SAINT-GATIEN</b> <b>Lycée des métiers de l'habitat et de la construction</b> <b>JOUÉ-LÈS-TOURS 37300</b> 107 rue de la Douzillère ☎ 02 47 78 15 50 <a href="http://www.saint-gatien.org">www.saint-gatien.org</a>	Hébergement organisé hors établissement		<b>Diplômes préparés</b> Bac ES Bac L Bac S Bac S sciences de l'ingénieur Bac STI2D spécialité architecture et construction Bac STI2D spécialité énergies et environnement Bac STI2D spécialité systèmes d'information et numérique	<b>Enseignements d'exploration en 2<sup>de</sup></b> Biotechnologies   Création et innovation technologiques   Littérature et société   Méthodes et pratiques scientifiques   Principes fondamentaux de l'économie et de la gestion   Sciences de l'ingénieur   Sciences économiques et sociales
				<b>Langues vivantes</b> LV1 : allemand, anglais, espagnol LV2 : allemand, anglais, espagnol
<b>LYCÉE PRIVÉ SAINT-DENIS</b> <b>LOCHES 37601</b> 19 avenue du Général de Gaulle, BP 146 ☎ 02 47 59 04 26 <a href="http://www.saint-denis.net">www.saint-denis.net</a>	• •		<b>Diplômes préparés</b> Bac ES Bac L Bac S Bac S sciences de l'ingénieur Bac STMG spécialité gestion et finance Bac STMG spécialité mercatique (marketing)	<b>Enseignements d'exploration en 2<sup>de</sup></b> Littérature et société   LV3 : chinois, espagnol   Principes fondamentaux de l'économie et de la gestion   Sciences de l'ingénieur   Sciences économiques et sociales
				<b>Langues vivantes</b> LV1 : anglais LV2 : allemand, chinois, espagnol
<b>LYCÉE PRIVÉ MARMOUTIER</b> <b>TOURS 37100</b> 17 quai Marmoutier ☎ 02 47 88 35 35 <a href="http://www.marmoutier.com">www.marmoutier.com</a>	• •		<b>Diplômes préparés</b> Bac ES Bac L Bac S Bac STL spécialité biotechnologies	<b>Enseignements d'exploration en 2<sup>de</sup></b> Biotechnologies   Littérature et société   Méthodes et pratiques scientifiques   Principes fondamentaux de l'économie et de la gestion   Sciences économiques et sociales   Sciences et laboratoire
				<b>Langues vivantes</b> LV1 : allemand, anglais LV2 : allemand, anglais, espagnol, japonais
<b>LYCÉE PRIVÉ SAINTE-URSULE</b> <b>TOURS 37009 Cedex</b> 26 rue Emile Zola BP 80907 ☎ 02 47 75 50 60 <a href="http://www.sainte-ursule.fr">www.sainte-ursule.fr</a>	• •		<b>Diplômes préparés</b> Bac ES Bac L Bac S	<b>Enseignements d'exploration en 2<sup>de</sup></b> Création et activités artistiques : arts du son   Création et activités artistiques : arts visuels   Création et activités artistiques : patrimoines   Littérature et société   LV3 : italien   Méthodes et pratiques scientifiques   Principes fondamentaux de l'économie et de la gestion   Sciences économiques et sociales   Sciences et laboratoire
				<b>Langues vivantes</b> LV1 : allemand, anglais LV2 : allemand, anglais, espagnol
<b>LYCÉE PRIVÉ SAINT-FRANÇOIS SAINT-MEDARD NOTRE- DAME-LA-RICHE</b> <b>Lycée des Métiers du Com- merce et de l'Informatique</b> <b>TOURS 37058 Cedex 1</b> 30 rue Delperier, BP 5813 ☎ 02 47 36 32 00 <a href="http://www.ndlrf.fr">www.ndlrf.fr</a>	• •		<b>Diplômes préparés</b> Bac ES Bac L Bac S Bac STI2D spécialité innovation technologique et éco-conception Bac STI2D spécialité systèmes d'information et numérique Bac STMG spécialité gestion et finance Bac STMG spécialité mercatique (marketing) Bac STMG spécialité systèmes d'information et de gestion	<b>Enseignements d'exploration en 2<sup>de</sup></b> Création et innovation technologiques   Grec ancien   Latin   Littérature et société   LV3 : allemand, espagnol   Méthodes et pratiques scientifiques   Principes fondamentaux de l'économie et de la gestion   Sciences de l'ingénieur   Sciences économiques et sociales   Sciences et laboratoire
				<b>Langues vivantes</b> LV1 : allemand, anglais LV2 : allemand, anglais, espagnol



Établissements		Internat F G	Descriptif	
<b>LYCÉE PRIVÉ SAINT-GRÉGOIRE</b> <b>TOURS 37100</b> 3 quai Paul-Bert ☎ 02 47 54 51 39 <a href="http://www.saint-gregoire.net">www.saint-gregoire.net</a>			<b>Diplômes préparés</b> Bac ES Bac L • Bac S	<b>Enseignements d'exploration en 2<sup>de</sup></b> Grec ancien ■ Latin ■ Littérature et société ■ LV3 : chinois ■ Méthodes et pratiques scientifiques ■ Principes fondamentaux de l'économie et de la gestion ■ Sciences économiques et sociales ■ Sciences et laboratoire
			<b>Langues vivantes</b> LV1 : allemand, anglais LV2 : allemand, anglais, espagnol	<b>Options facultatives</b> Arts : cinéma - audiovisuel ■ Grec ancien ■ Latin ■ LV3 : chinois
<b>MAISON FAMILIALE RURALE TOURS VAL DE LOIRE</b> <b>TOURS 37100</b> Rue du télégraphe ☎ 02 47 54 24 21 <a href="http://www.mfr-tours.fr">www.mfr-tours.fr</a>			Classe de 2 <sup>de</sup> uniquement <b>Enseignements d'exploration en 2<sup>de</sup></b> Ecologie, agronomie, territoire, développement durable ■ Sciences économiques et sociales	
			<b>Langues vivantes</b> LV1 : anglais LV2 : espagnol	
<b>LYCÉE PRIVÉ SAINT GILLES (FONTIVILLE)</b> <b>VEIGNÉ 37520</b> 77 rue de Fontiville ☎ 02 47 34 12 34 <a href="http://www.fontiville.com">www.fontiville.com</a>			<b>Diplômes préparés</b> Bac hôtellerie Bac ST2S	<b>Enseignements d'exploration en 2<sup>de</sup></b> Biotechnologies ■ Principes fondamentaux de l'économie et de la gestion ■ Santé et social ■ Sciences économiques et sociales
			<b>Langues vivantes</b> LV1 : anglais LV2 : allemand, espagnol	<b>Classe de seconde spécifique</b> Seconde spécifique option bac techno hôtellerie
<b>41 Loir et Cher</b>				
<b>LYCÉE PRIVÉ LA PROVIDENCE</b> <b>Lycée des métiers des services à la personne et aux entreprises</b> <b>BLOIS 41034 Cedex</b> 23 rue des Saintes-Maries, CS 3421 ☎ 02 54 56 43 10 <a href="http://www.lapro.org">www.lapro.org</a>		Hébergement pour les garçons organisé hors établissement	<b>Diplômes préparés</b> Bac ST2S Bac STI2D spécialité énergies et environnement Bac STI2D spécialité systèmes d'information et numérique Bac STMG spécialité gestion et finance Bac STMG spécialité mercatique (marketing) Bac STMG spécialité ressources humaines et communication	<b>Enseignements d'exploration en 2<sup>de</sup></b> Biotechnologies ■ Création et innovation technologiques ■ Principes fondamentaux de l'économie et de la gestion ■ Santé et social ■ Sciences de l'ingénieur ■ Sciences économiques et sociales
			<b>Langues vivantes</b> LV1 : allemand, anglais, espagnol LV2 : allemand, anglais, espagnol	<b>Section particulière</b> Section européenne : anglais
<b>LYCÉE PRIVÉ NOTRE-DAME DES AYDES</b> <b>BLOIS 41000</b> 7 rue Franciade ☎ 02 54 57 67 67 <a href="http://notre-dame-des-aydes.org">notre-dame-des-aydes.org</a>			<b>Diplômes préparés</b> Bac ES Bac L • Bac S	<b>Enseignements d'exploration en 2<sup>de</sup></b> Création et activités artistiques : arts visuels ■ Grec ancien ■ Latin ■ Littérature et société ■ LV3 : chinois, italien ■ Méthodes et pratiques scientifiques ■ Principes fondamentaux de l'économie et de la gestion ■ Sciences économiques et sociales
			<b>Langues vivantes</b> LV1 : allemand, anglais LV2 : allemand, anglais, espagnol	<b>Options facultatives</b> Arts : arts plastiques ■ Arts : musique ■ Grec ancien ■ Latin ■ LV3 : chinois, italien
<b>LYCÉE PRIVÉ SAINTE-MARIE</b> <b>BLOIS 41013 Cedex</b> 33 rue du Bourg-Neuf ☎ 02 54 78 20 20 <a href="http://www.smb41.fr">www.smb41.fr</a>			<b>Diplômes préparés</b> Bac ES Bac L • Bac S	<b>Enseignements d'exploration en 2<sup>de</sup></b> Création et activités artistiques : arts visuels ■ Grec ancien ■ Latin ■ Littérature et société ■ LV3 : chinois, italien ■ Méthodes et pratiques scientifiques ■ Principes fondamentaux de l'économie et de la gestion ■ Sciences économiques et sociales
			<b>Langues vivantes</b> LV1 : allemand, anglais LV2 : allemand, anglais, espagnol	<b>Options facultatives</b> Arts : arts plastiques ■ Arts : musique ■ Grec ancien ■ Latin ■ LV3 : chinois, italien
<b>LYCÉE PRIVÉ SAINT-JOSEPH</b> <b>VENDÔME 41106 Cedex</b> 18 rue Lemyre de Villiers, BP 10124 ☎ 02 54 77 29 55 <a href="http://www.saintjoseph-vendome.com">www.saintjoseph-vendome.com</a>			<b>Diplômes préparés</b> Bac ES • Bac S	<b>Enseignements d'exploration en 2<sup>de</sup></b> Création et activités artistiques : arts du son ■ Latin ■ Littérature et société ■ Méthodes et pratiques scientifiques ■ Principes fondamentaux de l'économie et de la gestion ■ Sciences économiques et sociales
			<b>Langues vivantes</b> LV1 : anglais LV2 : allemand, espagnol	<b>Option facultative</b> Latin
<b>45 Loiret</b>				
<b>LYCÉE PRIVÉ SAINT-FRANÇOIS DE SALES</b> <b>GIEN 45501 Cedex</b> 66 rue Paul Bert BP 90039 ☎ 02 38 67 16 81 <a href="http://www.saint-francois-gien.com/">www.saint-francois-gien.com/</a>			<b>Diplômes préparés</b> Bac ES Bac L Bac S • Bac STL spécialité sciences physiques et chimiques en laboratoire • Bac STMG spécialité gestion et finance • Bac STMG spécialité mercatique (marketing)	<b>Enseignements d'exploration en 2<sup>de</sup></b> Création et innovation technologiques ■ Latin ■ Littérature et société ■ LV3 : allemand, espagnol ■ Méthodes et pratiques scientifiques ■ Principes fondamentaux de l'économie et de la gestion ■ Sciences économiques et sociales ■ Sciences et laboratoire
			<b>Langues vivantes</b> LV1 : allemand, anglais LV2 : allemand, anglais, espagnol	<b>Section particulière</b> Section européenne : anglais
<b>LYCÉE PRIVÉ SAINT-LOUIS</b> <b>MONTARGIS 45203 Cedex</b> Au Château, BP 360 ☎ 02 38 95 06 30 <a href="http://www.saintlouis-montargis.com/">www.saintlouis-montargis.com/</a>			<b>Diplômes préparés</b> Bac ES Bac L Bac S • Bac hôtellerie	<b>Enseignements d'exploration en 2<sup>de</sup></b> Littérature et société ■ Méthodes et pratiques scientifiques ■ Sciences économiques et sociales
			<b>Langues vivantes</b> LV1 : anglais LV2 : allemand, espagnol	<b>Option facultative</b> LV3 : chinois

Établissements	Internat		Descriptif
	F	G	
<p><b>LYCÉE PRIVÉ DE LA MOUILLÈRE</b> ORLÉANS 45072 Cedex 02 66 avenue de la Mouillère ☎ 02 38 22 60 80 <a href="http://www.lamouillere.fr">www.lamouillere.fr</a></p>	•	•	<p><b>Diplôme préparé</b> Bac STAV aménagement et valorisation des espaces (accès en 1<sup>re</sup>)</p> <p><b>Langue vivante</b> LV1 : anglais</p>
<p><b>LYCÉE PRIVÉ SAINT-CHARLES</b> ORLÉANS 45100 31 avenue Saint Fiacre ☎ 02 38 51 98 00 <a href="http://www.stcharles-orleans.com/">www.stcharles-orleans.com/</a></p>			<p><b>Diplômes préparés</b> Bac ES Bac L Bac S</p> <p><b>Enseignements d'exploration en 2<sup>de</sup></b> Création et activités artistiques : arts visuels   Grec ancien   Latin   Littérature et société   LV3 : chinois, italien   Méthodes et pratiques scientifiques   Principes fondamentaux de l'économie et de la gestion   Sciences économiques et sociales   Sciences et laboratoire</p> <p><b>Options facultatives</b> Arts : arts plastiques   Arts : théâtre   <b>Section particulière</b> Education physique et sportive   Grec ancien   Latin   LV3 : chinois, italien Section européenne : italien</p>
<p><b>LYCÉE PRIVÉ SAINTE-CROIX SAINT-EUVERTE</b> Lycée des métiers des services à la personne et à l'industrie ORLÉANS 45056 Cedex 01 2 place du Champ St Marc ☎ 02 38 52 27 20 <a href="http://www.stecroix-steuverte.org">www.stecroix-steuverte.org</a></p>	•	•	<p><b>Diplômes préparés</b> Bac ES Bac L Bac S Bac S sciences de l'ingénieur Bac ST2S Bac STI2D spécialité énergies et environnement Bac STI2D spécialité innovation technologique et éco-conception Bac STI2D spécialité systèmes d'information et numérique Bac STL spécialité biotechnologies Bac STL spécialité sciences physiques et chimiques en laboratoire</p> <p><b>Enseignements d'exploration en 2<sup>de</sup></b> Biotechnologies   Création et activités artistiques : patrimoines (ouverture sous réserve)*   Création et innovation technologiques   Grec ancien   Latin   Littérature et société   LV3 : italien, japonais   Méthodes et pratiques scientifiques   Principes fondamentaux de l'économie et de la gestion   Santé et social   Sciences de l'ingénieur   Sciences économiques et sociales   Sciences et laboratoire</p> <p><b>Options facultatives</b> Education physique et sportive   Grec ancien   Latin   LV3 : italien, japonais</p> <p><b>Section particulière</b> Section européenne : anglais</p>
<p><b>LYCÉE PRIVÉ POLYVALENT SAINT-PAUL-BOURDON BLANC</b> Lycée des Métiers de la gestion, communication, organisation ORLÉANS 45000 4 rue Neuve Saint-Aignan ☎ 02 38 78 13 00 <a href="http://www.stpaulbb.org">www.stpaulbb.org</a></p>	•	•	<p><b>Diplômes préparés</b> Bac ES Bac L Bac S Bac STMG spécialité gestion et finance Bac STMG spécialité mercatique (marketing) Bac STMG spécialité ressources humaines et communication Bac STMG spécialité systèmes d'information et de gestion</p> <p><b>Enseignements d'exploration en 2<sup>de</sup></b> Création et activités artistiques : arts visuels   Latin   Littérature et société   Méthodes et pratiques scientifiques   Principes fondamentaux de l'économie et de la gestion   Sciences économiques et sociales</p> <p><b>Options facultatives</b> Arts : arts plastiques   Arts : cinéma - audiovisuel   Latin</p> <p><b>Section particulière</b> Section européenne : anglais</p>
<p><b>MAISON FAMILIALE RURALE</b> FÉROLLES 45150 7 route de Darvoy ☎ 02 38 59 73 04 <a href="http://www.mfr-ferolles.com">www.mfr-ferolles.com</a></p>	•	•	<p><b>Diplômes préparés</b> Bac STAV services en milieu rural</p> <p><b>Enseignements d'exploration en 2<sup>de</sup></b> Ecologie, agronomie, territoire, développement durable   Sciences économiques et sociales</p>

Établissements privés



11€



11€



11€



Découvrez et commandez en un clic nos publications  
[librairie.onisep.fr](http://librairie.onisep.fr)



# Les Lycées d'Enseignement Agricole Privés dans votre région



4<sup>ème</sup> 3<sup>ème</sup>  
de l'enseignement agricole

CAPa - BAC Pro

Bac Techno  
BTSa

## 18 - BENGY S/ CRAON - LIGNIERES LEAP de Bengy Lignièrès

www.leap.bengy-lignieres.fr  
bengy-sur-craon@cneap.fr / tel : 02 48 66 20 80

- Services en Milieu Rural
- Services Aux Personnes et Aux Territoires
- Prod. Horticoles / T.C. Vente en pdts de jardin

Portes ouvertes 2014 :  
Bengy s/Craon : 29 mars 10h-18h  
Lignièrès : 17 mai 10h-18h

## 28 - ANET LEAP Gabriel Bridet

www.lyceeanet.org  
anet@cneap.fr / tel : 02 37 41 95 37

- Laboratoire contrôle qualité
- T.C. Vente en alimentation
- Services en Milieu Rural
- Services Aux Personnes et Aux Territoires

Portes ouvertes 2014 :  
22 mars 9h-17h ; 24 mai 9h-12h

## 28 - CHATEAUDUN - NOGENT le ROTROU LEAP de Nermont

www.nermont.fr  
chateaudun@cneap.fr / tel : 02 37 44 60 60

- C.G.E.A. Productions végétales
- Services aux Personnes et aux Territoires
- Filière technologique S.T.A.V. (système de prod. valorisation des espaces ; option équitation)

Portes ouvertes 2014 :  
Chateaudun : 22 mars ; 24 mai 9h-17h  
Nogent le Rotrou : 5 avril ; 24 mai 9h-17h

## 28 - MIGNIERES LEAP Efégrir Franz Stock

www.efagrir.com  
mignieres@cneap.fr / tel : 02 37 26 46 07

- Services en Milieu Rural
- Services Aux Personnes et Aux Territoires
- Filière Technologique S.T.A.V. (Services)
- BTSa Développement Animation des Territoires Ruraux

Portes ouvertes 2014 : 15 mars 9h30-17h  
4 avril ; 16 mai 17h-20h



## 41 - FOUGERES SUR BIEVRE LEAP de Boissay

www.leap-boissay.fr  
fougères-sur-bievre@cneap.fr / tel : 02 54 20 26 54

- Services en Milieu Rural
- Services Aux Personnes et Aux Territoires

Portes ouvertes 2014 :  
5 avril ; 14 juin 14h-17h30

## 41 - MONTOIRE SUR LOIR LEAP Sainte Cécile

www.lycee-saintececile.fr  
montoire-sur-loir@cneap.fr / tel : 02 54 85 01 83

- Services en Milieu Rural
- Services Aux Personnes et Aux Territoires

Portes ouvertes 2014 :  
21 mars 17h-19h ; 22 mars 9h-17h  
7 mai ; 14 juin 9h-12h

## 36 - SAINT-CYRAN-DU-JAMBOT LEAP de Saint Cyran

www.leapstcyran.fr  
st-cyran-du-jambot@cneap.fr / tel : 02 54 02 22 50

- Métiers du Cheval - Soigneurs d'équidés
- C.G.E.A. Elevage - C.G.E.H. Activités Hippiques
- Filière technologique S.T.A.V. (Prod. animales)
- BTSa Productions animales
- Licence Pro Management des ets équestres

Portes ouvertes 2014 :  
16 mars ; 11 mai 9h-17h



# La voie professionnelle dans l'Académie



Brigitte Gilles de la Londe / Onisep

La voie professionnelle est organisée autour de 2 diplômes :

- **Le CAP (2ans)**
- **Le BAC PRO (3ans)**

Pour connaître les objectifs et le programme de ces diplômes, lisez avec attention les pages 12 à 16 de ce guide et utilisez le site [www.onisep.fr/voiepro](http://www.onisep.fr/voiepro).

Au moment d'émettre vos vœux définitifs d'orientation, vous devrez choisir une spécialité de CAP ou de bac pro.

## Mode d'emploi

**1**  
Je repère le secteur professionnel qui m'intéresse.

**Commerce, vente**

**2**  
Je choisis le diplôme.

■ **CAP Employé de commerce multi-spécialités**  
*Réceptionner et stocker les marchandises, mettre en rayon les produits, informer les clients, vendre, tenir une caisse...*

**3**  
Je repère les établissements qui préparent ce diplôme.  
Ils sont classés par statut (public, privé, apprentissage), puis par numéro du département, par ville et par nom d'établissement.

- ◆ 18 **Bourges** - Lycée professionnel Vauvert
- ◆ 18 **Vierzon** - Lycée polyvalent Edouard Vaillant
- ◆ 28 **Lucé** - Lycée professionnel Elsa Triolet
- ◆ 28 **Nogent-le-Rotrou** - Lycée polyvalent Rémi Belleau
- ◆ 36 **Châteaurooux** - EREA Eric Tabarly
- ◆ 37 **Château-Renault** - Lycée professionnel Beauregard
- ◆ 37 **Tours** - Lycée professionnel Victor Laloux
- ◆ 41 **Romorantin-Lanthenay** - Lycée professionnel Denis Papin
- ◆ 45 **Orléans** - Lycée professionnel Paul Gauguin
- 28 **Dreux** - Lycée professionnel privé de Couasnon
- 45 **Orléans** - Lycée privé Saint-Paul - Bourdon Blanc
- ▲ 28 **Chartres** - CFA interprofessionnel d'Eure et Loir
- ▲ 37 **Tours** - CFA des Douets
- ▲ 41 **Blois** - CFA interprofessionnel du Loir et Cher
- ▲ 45 **Orléans** - CFA de l'agglomération orléanaise

Un symbole m'aide à les identifier :

- ◆ Etablissement public
- EREA : établissements régionaux d'enseignement adapté
- Etablissement privé
- ▲ Par apprentissage
- ✿ Ces CAP sont destinés à accueillir les élèves de SEGPA, MLDS...
- ▲ Section à recrutement particulier

Ce diplôme m'intéresse.

**Pour en savoir +**

[www.onisep.fr/voiepro](http://www.onisep.fr/voiepro)

**Ma VOIE PRO**

COLLEGIEN → LYCÉEN, STAGIAIRE APPRENTI → ET APRÈS

- ◆ les formations professionnelles,
- ◆ l'apprentissage,
- ◆ les métiers, l'insertion,
- ◆ les poursuites d'études...

Vous trouverez dans les pages suivantes :

- les diplômes professionnels par secteur,
- une présentation de ces diplômes avec leurs lieux de formation,
- la liste des établissements de l'Académie avec le détail des formations proposées.



# Les diplômes professionnels par secteur



## Administration gestion

p. 54

**BAC PRO** Gestion-administration



## Agriculture, élevage, aménagement, forêt

p. 54

- CAPA** Entretien de l'espace rural \*
- CAPA** Production agricole, utilisation des matériels spécialité productions animales \*
- CAPA** Production agricole, utilisation des matériels spécialité productions végétales \*
- CAPA** Productions horticoles spécialité pépinières \*
- CAPA** Productions horticoles spécialité productions florales et légumières \*
- CAPA** Soigneur d'équidés \*
- CAPA** Travaux forestiers spécialité bûcheronnage \*
- CAPA** Travaux forestiers spécialité sylviculture \*
- CAPA** Travaux paysagers \*
- CAPA** Vigne et vin \*
- BAC PRO** Agroéquipement \*
- BAC PRO** Aménagements paysagers \*
- BAC PRO** Conduite et gestion de l'entreprise hippique \*
- BAC PRO** Conduite et gestion de l'exploitation agricole option systèmes à dominante cultures \*
- BAC PRO** Conduite et gestion de l'exploitation agricole option systèmes à dominante élevage \*
- BAC PRO** Conduite et gestion de l'exploitation agricole option vigne et vin \*
- BAC PRO** Forêt \*
- BAC PRO** Gestion des milieux naturels et de la faune \*
- BAC PRO** Productions horticoles \*
- BPA** Travaux d'aménagements paysagers \*
- BPA** Travaux de la production animale \*
- BPA** Travaux de la vigne et du vin \*



## Alimentation, hôtellerie, restauration

p. 56

- CAP** Agent polyvalent de restauration
- CAP** Boucher
- CAP** Boulanger
- CAP** Charcutier-traiteur
- CAP** Cuisine
- CAP** Pâtissier
- CAP** Restaurant
- CAP** Services en brasserie-café
- CAP** Services hôteliers
- BAC PRO** Boucher charcutier traiteur
- BAC PRO** Boulanger pâtissier
- BAC PRO** Commercialisation et services en restauration
- BAC PRO** Cuisine



## Arts, artisanat, audiovisuel

p. 57

- BAC PRO** Artisanat et métiers d'art option communication visuelle plurimédia
- BAC PRO** Artisanat et métiers d'art option marchandisage visuel
- BAC PRO** Artisanat et métiers d'art option métiers de l'enseigne et de la signalétique
- BAC PRO** Photographie



## Automobiles, engins

p. 57

- CAP** Construction des carrosseries
- CAP** Maintenance des matériels option matériels de parcs et jardins
- CAP** Maintenance des matériels option matériels de travaux publics et de manutention
- CAP** Maintenance des matériels option tracteurs et matériels agricoles
- CAP** Maintenance des véhicules automobiles option motocycles
- CAP** Maintenance des véhicules automobiles option véhicules industriels
- CAP** Maintenance des véhicules automobiles option véhicules particuliers
- CAP** Peinture en carrosserie
- CAP** Réparation des carrosseries
- BAC PRO** Construction des carrosseries
- BAC PRO** Maintenance de véhicules automobiles option motocycles
- BAC PRO** Maintenance de véhicules automobiles option véhicules industriels
- BAC PRO** Maintenance de véhicules automobiles option voitures particulières
- BAC PRO** Maintenance des matériels option A agricoles
- BAC PRO** Maintenance des matériels option B travaux publics et manutention
- BAC PRO** Maintenance des matériels option C parcs et jardins
- BAC PRO** Réparation des carrosseries



## Bâtiment, travaux publics

p. 58

- CAP** Carreleur mosaïste
- CAP** Constructeur de routes
- CAP** Constructeur d'ouvrages du bâtiment en aluminium, verre et matériaux de synthèse
- CAP** Constructeur en béton armé du bâtiment
- CAP** Constructeur en canalisations des travaux publics
- CAP** Couvreur
- CAP** Installateur sanitaire
- CAP** Maçon
- CAP** Maintenance de bâtiments de collectivités
- CAP** Peintre-applicateur de revêtements
- CAP** Plâtrier-plaquiste
- CAP** Solier-moquetteste
- CAP** Tailleur de pierre
- BAC PRO** Aménagement et finition du bâtiment
- BAC PRO** Intervention sur le patrimoine bâti
- BAC PRO** Ouvrages du bâtiment : aluminium, verre et matériaux de synthèse
- BAC PRO** Technicien d'études du bâtiment option A : études et économie
- BAC PRO** Technicien d'études du bâtiment option B : assistant en architecture
- BAC PRO** Technicien du bâtiment : organisation et réalisation du gros oeuvre
- BAC PRO** Technicien géomètre-topographe
- BAC PRO** Travaux publics



## Bois ameublement

p.59

- CAP** Charpentier bois
- CAP** Constructeur bois
- CAP** Ebéniste
- CAP** Menuisier fabricant de menuiserie, mobilier et agencement
- CAP** Menuisier installateur
- BAC PRO** Agencement de l'espace architectural
- BAC PRO** Artisanat et métiers d'art option ébéniste
- BAC PRO** Technicien constructeur bois
- BAC PRO** Technicien de fabrication bois et matériaux associés
- BAC PRO** Technicien menuisier-agenceur



## Chimie, biologie, agroalimentaire

p. 60

- BAC PRO** Bio-industries de transformation \*
- BAC PRO** Laboratoire contrôle qualité \*
- BAC PRO** Technicien en expérimentation animale\*

\* Diplômes relevant de l'enseignement agricole

## INFO +



Ces symboles vous permettent de vous repérer dans la documentation de l'espace orientation de votre établissement (CDI, BDI...) : tous les documents du même domaine professionnel sont identifiés de cette façon.

Vous pouvez donc approfondir vos recherches !



## Commerce, vente

p. 60

**CAP** Employé de commerce multi-spécialités

**CAP** Employé de vente spécialisé

option A produits alimentaires

**CAP** Employé de vente spécialisé

option B produits d'équipement courant

**CAP** Employé de vente spécialisé

option C services à la clientèle

**CAP** Fleuriste

**CAP** Vendeur-magasinier en pièces de

rechange et équipements automobiles

**BAC PRO** Accueil-relation clients et usagers

**BAC PRO** Commerce

**BAC PRO** Technicien conseil vente de produits de jardin \*

**BAC PRO** Technicien conseil vente en alimentation option produits alimentaires \*

**BAC PRO** Technicien conseil vente en animalerie \*

**BAC PRO** Vente (prospection, négociation, suivi de clientèle)



## Hygiène, sécurité

p. 63

**CAP** Agent de sécurité

**CAP** Agent de propreté et d'hygiène

**BAC PRO** Hygiène, propreté, stérilisation

**BAC PRO** Sécurité-prévention



## Industries graphiques

p. 63

**BAC PRO** Façonnage de produits imprimés, routage

**BAC PRO** Production graphique\*

**BAC PRO** Production imprimée\*

\***Nouvel intitulé en cours** : Bac Pro Réalisation de productions imprimées et plurimédia, option productions graphiques, option productions imprimées



## Matériaux : métaux, plastiques, papier

p. 63

**CAP** Art et techniques de la bijouterie-joaillerie

option bijouterie-joaillerie

**CAP** Art et techniques de la bijouterie-joaillerie

option bijouterie-joaillerie

**CAP** Décoration en céramique

**CAP** Réalisation en chaudronnerie industrielle

**CAP** Serrurier métallier

**BAC PRO** Fonderie

**BAC PRO** Ouvrages du bâtiment : métallerie

**BAC PRO** Plastiques et composites

**BAC PRO** Technicien en chaudronnerie industrielle



## Productique, mécanique

p. 63

**CAP** Conducteur d'installations de production

**CAP** Horlogerie

**BAC PRO** Etude et définition de produits industriels

**BAC PRO** Maintenance des équipements industriels

**BAC PRO** Microtechniques

**BAC PRO** Pilote de ligne de production

**BAC PRO** Productique mécanique

option décolletage

**BAC PRO** Technicien d'usinage

**BAC PRO** Technicien modelleur

**BAC PRO** Technicien outilleur



## Soins et services à la personne

p. 64

**CAP** Assistant technique en milieux familial et collectif

**CAP** Coiffure

**CAP** Esthétique, cosmétique, parfumerie

**CAP** Petite enfance

**CAP** Podo-orthésiste

**CAPA** Services en milieu rural \*

**BAC PRO** Accompagnement, soins et services à la personne option A à domicile

**BAC PRO** Accompagnement, soins et services à la personne option B en structure

**BAC PRO** Esthétique cosmétique parfumerie

**BAC PRO** Prothèse dentaire

**BAC PRO** Services aux personnes et aux territoires \*

**BAC PRO** Services de proximité et vie locale



## Sports, loisirs

p. 65

**CAP** Métiers du football



## Textile, habillement

p. 65

**CAP** Cordonnerie multiservice

**CAP** Métiers de la mode-vêtement flou

**CAP** Métier du pressing

**CAP** Tapissier-tapissière d'ameublement en décor

**CAP** Tapissier-tapissière d'ameublement en siège

**BAC PRO** Artisanat et métiers d'art

option tapisserie d'ameublement

**BAC PRO** Métiers de la mode - vêtements

**BAC PRO** Métiers du cuir option maroquinerie



## Transport, magasinage

p. 66

**CAP** Agent d'entreposage et de messagerie

**BAC PRO** Conducteur transport routier marchandises

**BAC PRO** Logistique

**BAC PRO** Transport

# Les CAP(A) et les bac pro(A) de l'Académie

- ◆ Etablissement public
- EREA : établissement régional d'enseignement adapté
- Etablissement privé
- ▲ Par apprentissage
- ✱ Ces CAP sont destinés à accueillir les élèves de SEGPA, MLDs...
- ▲ Section à recrutement particulier

## Administration gestion

### ■ BAC PRO Gestion-administration

*Gestion administrative des relations externes, des relations avec le personnel (recrutement, formation, paye, carrière...); gestion administrative interne et gestion des projets de l'entreprise, de l'administration ou de l'association (traitement des informations, réunions, planification et suivi des tâches, espaces collaboratifs, budgets...).*

- ◆ 18 **Bourges** - Lycée professionnel Jean Mermoz
- ◆ 18 **Vierzon** - Lycée polyvalent Edouard Vaillant
- ◆ 28 **Châteaudun** - Lycée professionnel Jean-Félix Paulsen
- ◆ 28 **Dreux** - Lycée professionnel Maurice Viollette
- ◆ 28 **Lucé** - Lycée professionnel Elsa Triolet
- ◆ 28 **Nogent-le-Rotrou** - Lycée polyvalent Rémi Belleau
- ◆ 36 **Blanc (Le)** - Lycée Pasteur
- ◆ 36 **Châteauroix** - Lycée professionnel Les Charmilles
- ◆ 37 **Château-Renaud** - Lycée professionnel Beauregard
- ◆ 37 **Chinon** - Lycée Rabelais
- ◆ 37 **Loches** - Lycée professionnel Emile Delataille
- ◆ 37 **Tours** - Lycée professionnel François Clouet
- ◆ 37 **Tours** - Lycée professionnel Victor Laloux
- ◆ 41 **Blois** - Lycée professionnel Sonia Delaunay
- ◆ 41 **Romorantin-Lanthenay** - Lycée professionnel Denis Papin
- ◆ 41 **Vendôme** - Lycée Ronsard
- ◆ 45 **Fleury-les-Aubrais** - Lycée professionnel Jean Lurçat
- ◆ 45 **Gien** - Lycée professionnel Marguerite Audoux
- ◆ 45 **Montargis** - Lycée professionnel Jeannette Verdier
- ◆ 45 **Orléans** - Lycée professionnel Paul Gauguin
- ◆ 45 **Orléans** - Lycée Jean Zay
- ◆ 45 **Pithiviers** - Lycée professionnel Jean de la Taille
- 18 **Bourges** - Lycée privé Saint-Jean-Baptiste de la Salle
- 28 **Chartres** - Lycée professionnel privé Notre-Dame
- 28 **Dreux** - Lycée professionnel privé de Couasnon

- 28 **Maintenon** - Lycée professionnel privé Françoise d'Aubigné
- 36 **Châteauroix** - Lycée privé Sainte-Solange
- 37 **Chambray-Lès-Tours** - Lycée privé Sainte-Marguerite
- 41 **Blois** - Lycée privé la Providence
- 45 **Gien** - Lycée privé Saint-François de Sales
- ▲ 45 **Orléans** - Lycée professionnel privé Saint-Paul - Bourdon Blanc et CFA
- 45 **Pithiviers** - Lycée professionnel privé Blanche de Castille

## Agriculture, élevage, aménagement, forêt

### ■ CAPA Entretien de l'espace rural

*Aménagement de zone de loisirs, de site dégradé, de sentiers de randonnée, entretien d'espaces non cultivés...*

- ▲ 37 **Sorigny** - Maison familiale de Sorigny
- ▲ 45 **Gien** - Maison familiale rurale

### ■ CAPA Production agricole, utilisation des matériels

#### - spécialité productions animales

*Alimentation des animaux, contrôle de la production, soins, production, récolte et conservation du fourrage...*

- ◆ ▲ 41 **Montoire-sur-le-Loir** - Lycée professionnel agricole et CFA
- 45 **Gien** - Maison familiale rurale
- ▲ 18 **Saint-Amand-Montrond** - CFA agricole du Cher - Antenne
- ▲ 18 **Subdray (Le)** - CFA agricole du Cher
- ▲ 36 **Châteauroix** - CFA agricole de l'Indre
- ▲ 37 **Chinon** - CFA agricole de l'Indre-et-Loire Antenne

#### - spécialité productions végétales

*Semis, plantations, entretien, récolte et conditionnement des produits. Conduite et entretien des différents engins de l'exploitation...*

- 41 **Saint-Firmin-des-prés** - Maison familiale rurale
- ▲ 18 **Saint-Amand-Montrond** - CFA agricole du Cher - Antenne
- ▲ 18 **Subdray (Le)** - CFA agricole du Cher
- ▲ 36 **Châteauroix** - CFA agricole de l'Indre
- ▲ 37 **Chinon** - CFA agricole de l'Indre-et-Loire Antenne
- ▲ 41 **Montoire-sur-le-Loir** - CFA agricole du Loir-et-Cher - Antenne
- ▲ 45 **Bellegarde** - CFA agricole du Loiret

### ■ CAPA Productions horticoles

#### -spécialité pépinières

*Préparation des sols, implantation des pousses, repiquage, traitements phytosanitaires, conditionnement des arbres, arbustes et plantes ornementales...*

- ▲ 18 **Saint-Amand-Montrond** - CFA agricole du Cher - Antenne
- ▲ 18 **Subdray (Le)** - CFA agricole du Cher
- ▲ 45 **Bellegarde** - CFA agricole du Loiret
- ▲ 45 **Orléans** - CFA de la Mouillère

#### - spécialité productions florales et légumières

*Du semis à la récolte des fleurs et des légumes, en pleine terre ou hors sol...*

- ◆ ● 45 **Amilly** - EREA Simone Veil ✱
- 18 **Lignières** - Lycée d'enseignement professionnel agricole privé
- 28 **Saint-Maurice-Saint-Germain** - Lycée horticole et paysager privé Notre-Dame des Jardins
- ▲ 18 **Saint-Amand-Montrond** - CFA agricole du Cher - Antenne
- ▲ 18 **Subdray (Le)** - CFA agricole du Cher
- ▲ 37 **Fondettes** - CFA agricole de l'Indre-et-Loire
- ▲ 41 **Blois** - CFA agricole du Loir-et-Cher
- ▲ 45 **Bellegarde** - CFA agricole du Loiret
- ▲ 45 **Orléans** - CFA de la Mouillère

[www.onisep.fr/voiepro](http://www.onisep.fr/voiepro)

Un site pour tout savoir sur

- ➔ les formations professionnelles,
- ➔ l'apprentissage,
- ➔ les métiers, l'insertion,
- ➔ les poursuites d'études...

The banner features the 'Ma Voie PRO' logo with the tagline 'TOUT SAVOIR SUR LA VOIE PROFESSIONNELLE'. It includes three large arrows pointing right, labeled 'COLLEGIEN', 'LYCÉEN, ETUDIANT, APPRENTI', and 'ET APRES'. On the right side, there is a search bar with the text 'JE RECHERCHE LIBRE' and 'JE RECHERCHE:' followed by options for 'un métier' and 'une formation'.

**■ CAPA Soigneur d'équidés**

*Gestion de l'alimentation et du soin aux chevaux, entretient de l'écurie et de ses abords...*

- 36 **Saint-Cyran-du-Jambot** - Lycée d'enseignement agricole privé Saint Cyran
- 37 **Noyant-de-Touraine** - Maison familiale rurale
- ▲ 37 **Amboise** - CFA agricole de l'Indre-et-Loire Antenne

**■ CAPA Travaux forestiers**

*Entretien et exploitation de la forêt : élagage, débroussaillage, reboisement, abattage...*

**- spécialité bûcheronnage**

- ▲ 37 **Loches** - Maison familiale rurale du Lochois
- ▲ 45 **Bellegarde** - CFA agricole du Loiret

**- spécialité sylviculture**

- ▲ 45 **Bellegarde** - CFA agricole du Loiret

**■ CAPA Travaux paysagers**

*Aménagement et entretien des parcs, des jardins et espaces verts, des terrains de sport, et aussi des halls d'hôtel, des espaces d'exposition...*

- 28 **Saint-Maurice-Saint-Germain** - Lycée horticole et paysager privé Notre-Dame des Jardins
- 37 **Verneuil-sur-Indre** - Lycée horticole et paysager privé Sainte Jeanne d'Arc
- 45 **Chaingy** - Maison familiale rurale
- ▲ 18 **Saint-Amand-Montrond** - CFA agricole du Cher - Antenne
- ▲ 18 **Subdray (Le)** - CFA agricole du Cher
- ▲ 28 **Sours** - CFA agricole de l'Eure-et-Loir
- ▲ 36 **Châteauroux** - CFA agricole de l'Indre
- ▲ 37 **Chinon** - CFA agricole de l'Indre-et-Loire Antenne
- ▲ 37 **Fondettes** - CFA agricole de l'Indre-et-Loire
- ▲ 41 **Blois** - CFA agricole du Loir-et-Cher
- ▲ 45 **Bellegarde** - CFA agricole du Loiret
- ▲ 45 **Orléans** - CFA de la Mouillière

**■ CAPA Vigne et vin**

*Mise en place d'un vignoble : taille, greffe des plants, récolte des raisins...*

- ▲ 37 **Amboise** - CFA agricole de l'Indre-et-Loire Antenne

**■ BAC PRO Agroéquipement**

*Conduite, maintenance et réparation de 1<sup>er</sup> niveau des matériels agricoles, choix et réglages des équipements, organisation, gestion de chantier, entretien, diagnostic...*

- ◆ 45 **Amilly** - Lycée agricole le Chesnoy
- ▲ 45 **Bellegarde** - CFA agricole du Loiret

**■ BAC PRO Aménagements paysagers**

*Choix des matériels et des matériaux à partir du cahier des charges et des plans, organisation et gestion du chantier, tracé, plantation, irrigation, dallage, entretien...*

- ◆ ▲ 36 **Châteauroux** - Lycée agricole et CFA
- ◆ 45 **Beaune-la-Rolande** - Lycée professionnel agricole
- 28 **Saint-Maurice-Saint-Germain** - Lycée horticole et paysager privé Notre-Dame des Jardins
- 37 **Sorigny** - Maison familiale rurale du Val de l'Indre

- ▲ 45 **Orléans** - Lycée privé de la Mouillière et CFA

- ▲ 18 **Subdray (Le)** - CFA agricole du Cher
- ▲ 28 **Sours** - CFA agricole de l'Eure-et-Loir
- ▲ 37 **Fondettes** - CFA agricole de l'Indre-et-Loire
- ▲ 41 **Blois** - CFA agricole du Loir-et-Cher
- ▲ 45 **Bellegarde** - CFA agricole du Loiret

**■ BAC PRO Conduite et gestion****de l'entreprise hippique**

*Achat et vente de chevaux, soins, débouillage, entraînement, compétition, enseignement, entretien des équipements, organisation, gestion, encadrement d'une équipe, investissements...*

☞ Galop 5 validé obligatoire pour l'entrée en formation.

- ◆ 37 **Amboise** - Lycée professionnel agricole d'Amboise
- 36 **Saint-Cyran-du-Jambot** - Lycée d'enseignement agricole privé Saint Cyran
- ▲ 37 **Fondettes** - CFA agricole de l'Indre-et-Loire

**■ BAC PRO Conduite et gestion****de l'exploitation agricole****- option systèmes à dominante cultures**

*Choix du type de culture, préparation des sols, semis, surveillance, récolte, suivi des parcelles, utilisation et entretien des équipements, gestion, achats, ventes, investissements...*

- ◆ 18 **Subdray (Le)** - Lycée agricole de Bourges
- ◆ 28 **Sours** - Lycée agricole de Chartres
- ◆ ▲ 36 **Châteauroux** - Lycée agricole et CFA
- ◆ ▲ 41 **Montoire-sur-le-Loir** - Lycée professionnel agricole et CFA
- 28 **Beaumont-les-Autels** - Maison familiale rurale de Beaumont-les-Autels
- 28 **Châteaudun** - Lycée d'enseignement agricole privé de Nermont
- ▲ 45 **Bellegarde** - CFA agricole du Loiret

**- option systèmes à dominante élevage**

*Techniques d'élevage, alimentation, santé, reproduction, traite, tonte, choix, utilisation et entretien des équipements, gestion, achats, ventes, investissements...*

- ◆ 18 **Subdray (Le)** - Lycée agricole de Bourges
- ◆ ▲ 36 **Châteauroux** - Lycée agricole et CFA
- ◆ ▲ 37 **Fondettes** - Lycée agricole et CFA
- ◆ 41 **Montoire-sur-le-Loir** - Lycée professionnel agricole
- 28 **Beaumont-les-Autels** - Maison familiale rurale de Beaumont-les-Autels
- 36 **Saint-Cyran-du-Jambot** - Lycée d'enseignement agricole privé Saint Cyran
- 37 **Noyant-de-Touraine** - Maison familiale rurale
- 37 **Sorigny** - Maison familiale rurale du Val de l'Indre
- 45 **Gien** - Maison familiale rurale

**- option vigne et vin**

*Implantation et conduite d'un vignoble, processus d'élaboration et d'élevage des vins, choix et utilisation des équipements, vin et terroir...*

- ◆ 37 **Amboise** - Lycée professionnel agricole d'Amboise

**■ BAC PRO Forêt**

*Préparation et organisation des chantiers, planning, répartition des tâches, élagage, abattage, débardage, plantations, gestion d'entreprise, devis, factures...*

- ◆ 45 **Beaune-la-Rolande** - Lycée professionnel agricole
- ▲ 37 **Loches** - Maison familiale rurale du Lochois
- ▲ 45 **Bellegarde** - CFA agricole du Loiret

**■ BAC PRO Gestion des milieux naturels et de la faune**

*Observation et surveillance de l'évolution de milieux naturels, préparation et gestion de chantier, encadrement d'équipe, animation, promotion d'un espace naturel...*

- ◆ 41 **Vendôme** - Lycée agricole
- 45 **Chaingy** - Maison familiale rurale

**■ BAC PRO Productions horticoles**

*Choix du type de culture (fleurs, légumes, fruits...), organisation, travail du sol, semis, surveillance, entretien, récolte, gestion, fournisseurs, clients, investissements...*

- ◆ 37 **Fondettes** - Lycée agricole
- ◆ ▲ 41 **Blois** - Lycée professionnel horticole de Blois et CFA
- ▲ 45 **Bellegarde** - CFA agricole du Loiret
- ▲ 45 **Orléans** - Lycée privé de la Mouillière et CFA

**BPA Travaux d'aménagements paysagers**

*Participation à des chantiers d'aménagement paysager (préparation et enrichissement du sol, réalisation de massifs, engazonnage de parcelles...). Possibilité également d'entretenir des bassins, de réaliser des travaux de voirie ou d'aménagements urbains.*

- ▲ 36 **Châteauroux** - CFA agricole de l'Indre

**BPA Travaux de la production animale**

*Soins courants et manipulation des animaux, préparation et distribution des aliments, suivi des lots et utilisation, nettoyage et entretien des matériels et des bâtiments.*

- ▲ 41 **Saint-Firmin-des-Prés** - Maison familiale rurale

**BPA Travaux de la vigne et du vin**

*Maîtrise de toutes les étapes de la production du vin ainsi que l'entretien du matériel et des installations.*

- ▲ 37 **Amboise** - CFA agricole de l'Indre-et-Loire Antenne



**Alimentation, hôtellerie, restauration**

**■ CAP Agent polyvalent de restauration**

*Préparation d'une salade ou d'un plat simple avec des produits déjà prêts, disposition des plats et des boissons sur les présentoirs, conseil et service aux clients, entretien des locaux et du matériel... Polyvalence au menu de ce CAP qui permet de travailler en cuisine, au service ou dans un commerce.*

- ◆ 28 **Châteaudun** - Lycée professionnel Jean-Félix Paulsen ❖
- ◆ 28 **Dreux** - Lycée professionnel Gilbert Courtois ❖
- ◆ 36 **Châtre (La)** - Lycée George Sand ❖
- ◆ 37 **Chinon** - Lycée professionnel Joseph Cugnot ❖
- ◆ 37 **Tours** - Lycée professionnel Henri Becquerel ❖
- ◆ 41 **Vendôme** - Lycée professionnel Ampère ❖
- ◆ 45 **Amilly** - EREA Simone Veil ❖
- ◆ 45 **Orléans** - Lycée professionnel Paul Gauguin ❖
- ▲ 28 **Sours** - CFA agricole de l'Eure-et-Loir
- ▲ 37 **Tours** - CFA des Douets
- ▲ 45 **Orléans** - CFA de la Chambre de métiers et de l'artisanat du Loiret

**■ CAP Boucher**

*Prise de commande, réception et vérification des produits. Découpe, désossage, hachage, parage d'une volaille, bardage et ficelage d'un rôti, conseil la clientèle...*

- ▲ 18 **Bourges** - CFA interprofessionnel du Cher
- ▲ 28 **Chartres** - CFA interprofessionnel d'Eure et Loir
- ▲ 36 **Châteaoux** - CFA interprofessionnel de l'Indre
- ▲ 37 **Joué-lès-Tours** - Campus des Métiers de la CMA 37
- ▲ 41 **Blois** - CFA interprofessionnel du Loir et Cher
- ▲ 45 **Orléans** - CFA de la Chambre de métiers et de l'artisanat du Loiret

**■ CAP Boulanger**

*Calcul des matières premières en fonction du type de pain, préparation et pétrissage de la pâte, façonnage des pâtons, surveillance de la cuisson, nettoyage et désinfection des locaux...*

- 28 **Saint-Maurice-Saint-Germain** - Lycée professionnel privé Notre-Dame
- ▲ 18 **Bourges** - CFA interprofessionnel du Cher
- ▲ 28 **Chartres** - CFA interprofessionnel d'Eure et Loir
- ▲ 36 **Châteaoux** - CFA interprofessionnel de l'Indre
- ▲ 37 **Joué-lès-Tours** - Campus des Métiers de la CMA 37
- ▲ 41 **Blois** - CFA interprofessionnel du Loir et Cher
- ▲ 45 **Orléans** - CFA de la Chambre de métiers et de l'artisanat du Loiret

**■ CAP Charcutier-traiteur**

*Confection de préparations à base de viande. Travail de la pâte pour la réalisation de quiches, bouchées...*

- ▲ 18 **Bourges** - CFA interprofessionnel du Cher
- ▲ 28 **Chartres** - CFA interprofessionnel d'Eure et Loir
- ▲ 36 **Châteaoux** - CFA interprofessionnel de l'Indre

- ▲ 37 **Joué-lès-Tours** - Campus des Métiers de la CMA 37
- ▲ 41 **Blois** - CFA interprofessionnel du Loir et Cher
- ▲ 45 **Orléans** - CFA de la Chambre de métiers et de l'artisanat du Loiret

**■ CAP Cuisine**

*Confection de plats et desserts, en maîtrisant la connaissance des produits et les modes de cuisson, le tout dans le respect absolu des règles d'hygiène... Permet de travailler dans les restaurants et les collectivités.*

- ◆ 18 **Saint-Amand-Montrond** - Lycée professionnel Jean Guéhenno ❖
- ◆ 36 **Argenton-sur-Creuse** - Lycée professionnel Châteauneuf ❖
- ◆ 37 **Amboise** - Lycée professionnel Jean Chaptal ❖
- ◆ 37 **Tours** - Lycée professionnel Albert Bayet ❖
- ◆ 41 **Blois** - Lycée des métiers de l'hôtellerie et du tourisme du Val de Loire ❖
- ◆ 45 **Olivet** - Lycée professionnel Françoise Dolto ❖
- ◆ 45 **Pithiviers** - Lycée professionnel Jean de la Taille ❖
- 28 **Saint-Maurice-Saint-Germain** - Lycée professionnel privé Notre-Dame
- ▲ 18 **Bourges** - CFA interprofessionnel du Cher
- ▲ 28 **Chartres** - CFA interprofessionnel d'Eure et Loir
- ▲ 36 **Châteaoux** - CFA interprofessionnel de l'Indre
- ▲ 37 **Tours** - CFA des Douets
- ▲ 41 **Blois** - CFA interprofessionnel du Loir et Cher
- ▲ 45 **Orléans** - CFA de la Chambre de métiers et de l'artisanat du Loiret

**■ CAP Pâtissier**

*Confection de gâteaux, tartes, confiseries, etc., et aussi des compositions salées, chaudes ou froides, dans un magasin, dans les rayons spécialisés des grandes surfaces ou les pâtisseries semi-industrielles.*

- 28 **Saint-Maurice-Saint-Germain** - Lycée professionnel privé Notre-Dame
- ▲ 18 **Bourges** - CFA interprofessionnel du Cher
- ▲ 28 **Chartres** - CFA interprofessionnel d'Eure et Loir
- ▲ 36 **Châteaoux** - CFA interprofessionnel de l'Indre
- ▲ 37 **Joué-lès-Tours** - Campus des Métiers de la CMA 37
- ▲ 41 **Blois** - CFA interprofessionnel du Loir et Cher
- ▲ 45 **Orléans** - CFA de la Chambre de métiers et de l'artisanat du Loiret

**■ CAP Restaurant**

*Préparation de tables, accueil de la clientèle, prise de commande en aidant à faire son choix, présentation et service de plats et boissons. Découpe, flambage, encaissement...*

- ◆ 36 **Argenton-sur-Creuse** - Lycée professionnel Châteauneuf ❖
- ◆ 37 **Tours** - Lycée professionnel Albert Bayet ❖
- ◆ 41 **Blois** - Lycée des métiers de l'hôtellerie et du tourisme du Val de Loire ❖
- ◆ 45 **Olivet** - Lycée professionnel Françoise Dolto ❖
- 28 **Saint-Maurice-Saint-Germain** - Lycée professionnel privé Notre-Dame
- ▲ 18 **Bourges** - CFA interprofessionnel du Cher
- ▲ 28 **Chartres** - CFA interprofessionnel d'Eure et Loir

- ◆ Etablissement public
- EREA : établissement régional d'enseignement adapté
- Etablissement privé
- ▲ Par apprentissage
- ❖ Ces CAP sont destinés à accueillir les élèves de SEGPA, MLDS...
- ▲ Section à recrutement particulier

- ▲ 36 **Châteaoux** - CFA interprofessionnel de l'Indre
- ▲ 37 **Tours** - CFA des Douets
- ▲ 41 **Blois** - CFA interprofessionnel du Loir et Cher
- ▲ 45 **Orléans** - CFA de la Chambre de métiers et de l'artisanat du Loiret

**■ CAP Services en brasserie-café**

*Accueil, conseil, prise de commande et service en salle, au comptoir ou en terrasse. En brasserie, service des repas et élaboration de préparations simples, salade, croque-monsieur...*

- ◆ 37 **Amboise** - Lycée professionnel Jean Chaptal ❖
- 28 **Saint-Maurice-Saint-Germain** - Lycée professionnel privé Notre-Dame
- ▲ 37 **Tours** - CFA des Douets
- ▲ 45 **Orléans** - CFA de la Chambre de métiers et de l'artisanat du Loiret

**■ CAP Services hôteliers**

*Remise en état des chambres, gestion du linge, préparation et service du petit déjeuner en salle ou dans les chambres, accueil de la clientèle et réponse à leurs demandes...*

- ◆ 45 **Olivet** - Lycée professionnel Françoise Dolto ❖

**■ BAC PRO Boucher charcutier traiteur**

*Préparation des viandes, jambons, pâtés, etc., élaboration de produits traiteurs, gestion d'entreprise, commercialisation, animation d'une équipe...*

- ▲ 36 **Châteaoux** - CFA interprofessionnel de l'Indre

**■ BAC PRO Boulanger pâtissier**

*Organisation de la fabrication et préparation de pains, viennoiseries, desserts et produits traiteurs, gestion d'entreprise, commercialisation, animation d'une équipe...*

- ◆ 41 **Blois** - Lycée des métiers de l'hôtellerie et du tourisme du Val de Loire (**ouverture sous réserve**)\*
- 28 **Saint-Maurice-Saint-Germain** - Lycée professionnel privé Notre-Dame

**■ BAC PRO Commercialisation et services en restauration**

*Accueil, conseil et accompagnement de la clientèle, mise en place de l'espace de restauration, organisation du service, gestion d'entreprise, mercatique, communication...*

- ◆ 18 **Bourges** - Lycée professionnel Jacques Coeur
- ◆ 18 **Saint-Amand-Montrond** - Lycée professionnel Jean Guéhenno
- ◆ 36 **Argenton-sur-Creuse** - Lycée professionnel Châteauneuf
- ◆ 37 **Amboise** - Lycée professionnel Jean Chaptal
- ◆ 37 **Tours** - Lycée professionnel Albert Bayet
- ◆ 41 **Blois** - Lycée des métiers de l'hôtellerie et du tourisme du Val de Loire
- ◆ 45 **Olivet** - Lycée professionnel Françoise Dolto et CFA
- ◆ 45 **Pithiviers** - Lycée professionnel Jean de la Taille

- 37 **Veigné** - Lycée privé Saint Gilles (Fontville)
- 45 **Montargis** - Lycée privé Saint-Louis
- ▲ 28 **Saint-Maurice-Saint-Germain** - Lycée professionnel privé Notre-Dame - CFSA de l'AFTEC
- ▲ 37 **Tours** - CFA des Douets

### ■ BAC PRO Cuisine

Connaissance des produits, élaboration des plats, organisation du travail, gestion des stocks, analyse des coûts, relations fournisseurs, management d'une petite équipe...

- ◆ 18 **Bourges** - Lycée professionnel Jacques Coeur
- ◆ 18 **Saint-Amand-Montrond** - Lycée professionnel Jean Guéhenno
- ◆ 36 **Argenton-sur-Creuse** - Lycée professionnel Châteauneuf
- ◆ 37 **Amboise** - Lycée professionnel Jean Chaptal
- ◆ 37 **Tours** - Lycée professionnel Albert Bayet
- ◆ 41 **Blois** - Lycée des métiers de l'hôtellerie et du tourisme du Val de Loire
- ◆ ▲ 45 **Olivet** - Lycée professionnel Françoise Dolto et CFA
- ◆ 45 **Pithiviers** - Lycée professionnel Jean de la Taille
- 37 **Veigné** - Lycée privé Saint Gilles (Fontville)
- 45 **Montargis** - Lycée privé Saint-Louis
- ▲ 28 **Saint-Maurice-Saint-Germain** - Lycée professionnel privé Notre-Dame - CFSA de l'AFTEC
- ▲ 37 **Tours** - CFA des Douets

### Arts, artisanat, audiovisuel

### ■ BAC PRO Artisanat et métiers d'art

#### - option communication visuelle plurimédia

Réalisation de projets de communication multi-supports, créations 2D/3D, animations multimédias, web design, packaging, affiches, etc. Pratique des logiciels spécifiques, réalisation de croquis, roughs, prémaquettes...

- ◆ 37 **Joué-lès-Tours** - Lycée professionnel d'Arsonval ▲
- 18 **Bourges** - Lycée privé Saint-Jean-Baptiste de la Salle

#### - option marchandisage visuel

Aménagement de vitrines, de rayons, de boutiques, mise en valeur des produits, choix des matières, réalisation de prototypes, planning de fabrication, calcul de coûts...

- ◆ 37 **Joué-lès-Tours** - Lycée professionnel d'Arsonval ▲

#### - option métiers de l'enseigne et de la signalétique

Etude et mise en œuvre des matériaux, plastiques, métaux, verre, etc., coupe, formage, assemblage, collage, équipements électriques, finition, installation, contrôle et maintenance, gestion et vente...

- ◆ 37 **Joué-lès-Tours** - Lycée professionnel d'Arsonval ▲

### ■ BAC PRO Photographie

Prise de vue en extérieur ou studio, traitement de l'image, argentique en labo ou numérique sur ordinateur, devis, facturation, gestion...

- ◆ 37 **Tours** - Lycée professionnel Victor Laloux ▲

### Automobiles, engins

### ■ CAP Construction des carrosseries

Mise en forme et assemblage des éléments, préparation des surfaces, participation à l'installation des équipements... Participation à la construction et/ou la transformation des carrosseries des automobiles, camions, camping-cars...

- ▲ 37 **Tours** - CFA des Compagnons du Devoir du Tour de France

### ■ CAP Maintenance des matériels

Contrôle, mesure, réglage, démontage et remontage, change des pièces défectueuses pour assurer le bon fonctionnement des grues, tondeuses, tronçonneuses, moissonneuses, tracteurs...

#### - option matériels de parcs et jardins

- ◆ 18 **Saint-Amand-Montrond** - Lycée professionnel Jean Guéhenno ✨ (fermeture sous réserve)\*
- ◆ 36 **Blanc (Le)** - Lycée Pasteur ✨
- ◆ 41 **Vendôme** - Lycée professionnel Ampère ✨
- ▲ 41 **Saint-Firmin-des-Prés** - Maison familiale rurale
- ▲ 45 **Orléans** - CFA de la Chambre de métiers et de l'artisanat du Loiret

#### - option matériels de travaux publics et de manutention

- ◆ 41 **Vendôme** - Lycée professionnel Ampère ✨

#### - option tracteurs et matériels agricoles

- ◆ 41 **Vendôme** - Lycée professionnel Ampère ✨
- ▲ 37 **Sorigny** - CFA de la Maison familiale de Sorigny

### ■ CAP Maintenance des véhicules automobiles

Entretien et réparation de tout ce qui roule : accueil du client, diagnostic de pannes simples, mesures et contrôles, démontage/remontage, changement de pièces, réparations, réglages...

#### - option motocycles

- ◆ 18 **Bourges** - Lycée professionnel Vauvert ✨
- ▲ 37 **Joué-lès-Tours** - Campus des Métiers de la CMA 37
- ▲ 45 **Orléans** - CFA de la Chambre de métiers et de l'artisanat du Loiret

#### - option véhicules industriels

- 28 **Saint-Maurice-Saint-Germain** - Lycée professionnel privé Notre-Dame
- ▲ 41 **Vendôme** - CFA des transports

#### - option véhicules particuliers

- ◆ 45 **Saint-Jean-de-la-Ruelle** - Lycée professionnel Maréchal Leclerc
- ▲ 18 **Bourges** - CFA interprofessionnel du Cher
- ▲ 28 **Chartres** - CFA interprofessionnel d'Eure et Loir
- ▲ 36 **Châteaurox** - CFA interprofessionnel de l'Indre
- ▲ 37 **Joué-lès-Tours** - Campus des Métiers de la CMA 37
- ▲ 37 **Sorigny** - CFA de la Maison familiale de Sorigny

- ▲ 41 **Blois** - CFA interprofessionnel du Loir et Cher
- ▲ 45 **Montargis** - CFA Est Loiret
- ▲ 45 **Orléans** - CFA de la Chambre de métiers et de l'artisanat du Loiret

### ■ CAP Peinture en carrosserie

Décapage, ponçage, mastiquage et application des sous-couches et des traitements anticorrosion, avant de passer à la peinture de finition.

- ◆ 28 **Dreux** - Lycée professionnel Gilbert Courtois ✨
- ▲ 28 **Chartres** - CFA interprofessionnel d'Eure et Loir
- ▲ 36 **Châteaurox** - CFA interprofessionnel de l'Indre
- ▲ 37 **Tours** - CFA des Douets

### ■ CAP Réparation des carrosseries

Dépose des pièces, démontage des éléments mécaniques ou électriques avant de remettre en forme les parties endommagées par chocs, moulage ou pression.

- ◆ 37 **Chinon** - Lycée professionnel Joseph Cugnot ✨
- ◆ 37 **Tours** - Lycée professionnel Albert Bayet ✨
- ▲ 18 **Bourges** - CFA interprofessionnel du Cher
- ▲ 28 **Chartres** - CFA interprofessionnel d'Eure et Loir
- ▲ 36 **Châteaurox** - CFA interprofessionnel de l'Indre
- ▲ 37 **Tours** - CFA des Compagnons du Devoir du Tour de France
- ▲ 37 **Tours** - CFA des Douets
- ▲ 41 **Blois** - CFA interprofessionnel du Loir et Cher
- ▲ 45 **Orléans** - CFA de la Chambre de métiers et de l'artisanat du Loiret

### ■ BAC PRO Construction des carrosseries

Réalisation ou adaptation de carrosseries de voitures, camping-cars, ambulances, poids-lourds... Analyse de dossier, calculs, préparation et mise en œuvre des matériels, montage et retouches...

- ◆ 18 **Bourges** - Lycée professionnel Jean Mermoz
- ▲ 37 **Tours** - CFA des Compagnons du Devoir du Tour de France

### ■ BAC PRO Maintenance de véhicules automobiles

Accueil du client, conseil, contrôle, diagnostic, devis, entretien, réparation, réglage, mise au point, organisation et gestion de l'atelier, planning, animation d'équipe...

#### - option motocycles

- ◆ 45 **Saint-Jean-de-la-Ruelle** - Lycée professionnel Maréchal Leclerc
- ▲ 37 **Joué-lès-Tours** - Campus des Métiers de la CMA 37

#### - option véhicules industriels

- ◆ 45 **Saint-Jean-de-la-Ruelle** - Lycée professionnel Maréchal Leclerc
- ▲ 41 **Vendôme** - CFA des transports

**- option voitures particulières**

- ◆ 18 **Bourges** - Lycée professionnel Vauvert
- ◆ 28 **Chartres** - Lycée Jehan de Beauce
- ◆ 28 **Dreux** - Lycée professionnel Gilbert Courtois
- ◆ 36 **Blanc (Le)** - Lycée Pasteur
- ◆ 36 **Issoudun** - Lycée professionnel Jean d'Alembert
- ◆ 37 **Chinon** - Lycée professionnel Joseph Cugnot
- ◆ 37 **Tours** - Lycée professionnel Albert Bayet
- ◆ 41 **Romorantin-Lanthenay** - Lycée professionnel Denis Papin
- ◆ 41 **Vendôme** - Lycée professionnel Ampère
- ◆ 45 **Saint-Jean-de-la-Ruelle** - Lycée professionnel Maréchal Leclerc
- ▲ 18 **Bourges** - CFA interprofessionnel du Cher
- ▲ 28 **Chartres** - CFA interprofessionnel d'Eure et Loir
- ▲ 37 **Joué-lès-Tours** - Campus des Métiers de la CMA 37
- ▲ 37 **Sorigny** - CFA de la Maison familiale de Sorigny
- ▲ 41 **Blois** - CFA interprofessionnel du Loir et Cher
- ▲ 45 **Montargis** - CFA Est Loiret
- ▲ 45 **Orléans** - CFA de la Chambre de métiers et de l'artisanat du Loiret

**■ BAC PRO Maintenance des matériels**

*Diagnostic, estimation du coût, devis, organisation des interventions, réparations, modifications, planning, gestion des stocks, commandes, conseils aux utilisateurs...*

**- option A agricoles**

*(tracteurs, matériel de labour, moissonneuses...)*

- ◆ ▲ 36 **Blanc (Le)** - Lycée Pasteur et CFA
- ◆ 41 **Vendôme** - Lycée professionnel Ampère
- ▲ 18 **Subdray (Le)** - CFA agricole du Cher
- ▲ 37 **Sorigny** - CFA de la Maison familiale de Sorigny

**- option B travaux publics et manutention**

*(pelles, niveleuses, élévateurs...)*

- ◆ 41 **Vendôme** - Lycée professionnel Ampère
- ▲ 37 **Sorigny** - CFA de la Maison familiale de Sorigny

**- option C parcs et jardins**

*(motoculteurs, tondeuses, taille-haies...)*

- ◆ 18 **Saint-Amand-Montrond** - Lycée professionnel Jean Guéhenno (**ouverture sous réserve**)\*
- ◆ ▲ 36 **Blanc (Le)** - Lycée Pasteur et CFA
- ◆ 41 **Vendôme** - Lycée professionnel Ampère
- ▲ 18 **Subdray (Le)** - CFA agricole du Cher
- ▲ 37 **Sorigny** - CFA de la Maison familiale de Sorigny

**■ BAC PRO Réparation des carrosseries**

*Accueil du client, réception du véhicule, réparation ou remplacement des éléments détériorés, contrôle de la structure, préparation et mise en peinture, remise en conformité...*

- ◆ 18 **Bourges** - Lycée professionnel Vauvert
- ◆ 28 **Dreux** - Lycée professionnel Gilbert Courtois
- ◆ 37 **Tours** - Lycée professionnel Albert Bayet
- ◆ 45 **Saint-Jean-de-la-Ruelle** - Lycée professionnel Maréchal Leclerc
- ▲ 28 **Chartres** - CFA interprofessionnel d'Eure et Loir
- ▲ 37 **Tours** - CFA des Douets
- ▲ 45 **Orléans** - CFA de la Chambre de métiers et de l'artisanat du Loiret

**Bâtiment, travaux publics**

**■ CAP Carreleur mosaïste**

*Lecture d'un plan, préparation d'un support, coupe des carreaux, puis pose des joints et finitions...*

- ▲ 28 **Chartres** - BTP CFA d'Eure-et-Loir
- ▲ 36 **Châteauroix** - BTP CFA de l'Indre
- ▲ 37 **Saint-Pierre-des-Corps** - BTP CFA d'Indre-et-Loire
- ▲ 41 **Blois** - BTP CFA du Loir-et-Cher
- ▲ 45 **Orléans** - BTP CFA du Loiret

**■ CAP Constructeur de routes**

*Construction et entretien des routes, des autoroutes, parkings, pistes d'aéroports, quais de chargement...*

- ▲ 36 **Châteauroix** - BTP CFA de l'Indre
- ▲ 37 **Saint-Pierre-des-Corps** - BTP CFA d'Indre-et-Loire
- ▲ 45 **Saint-Jean-de-Braye** - Lycée des métiers Henri Gaudier-Brzeska

**■ CAP Constructeur d'ouvrages du bâtiment en aluminium, verre et matériaux de synthèse**

*Vitrines, baies vitrées, vérandas, serres, miroirs... A l'atelier, découpage, usinage et façonnage des pièces et pose sur le chantier.*

- ◆ 45 **Fleury-les-Aubrais** - Lycée professionnel Jean Lurçat ✨

**■ CAP Constructeur en béton armé du bâtiment**

*Fabrication et pose de moules en bois, métal ou plastique dans lesquels on coule le béton pour former des planchers, des dalles, des poteaux...*

- ▲ 45 **Orléans** - BTP CFA du Loiret

**■ CAP Constructeur en canalisations des travaux publics**

*Construction, entretien et rénovation des réseaux souterrains de distribution d'eau, ou servant au passage de câbles électriques, de fibres optiques...*

- ▲ 36 **Châteauroix** - BTP CFA de l'Indre
- ▲ 37 **Saint-Pierre-des-Corps** - BTP CFA d'Indre-et-Loire

**CAP Couvreur**

*Spécialiste du toit : calcul des surfaces, mise en place des supports de la couverture et pose des ardoises, tuiles, tôles, chaume, béton, verre...*

- ◆ 28 **Lucé** - Lycée professionnel Philibert de l'Orme ✨
- ◆ 45 **Saint-Jean-de-Braye** - Lycée des métiers Henri Gaudier-Brzeska ✨
- ▲ 18 **Bourges** - Lycée professionnel Jean de Berry
- ▲ 28 **Chartres** - BTP CFA d'Eure-et-Loir
- ▲ 37 **Saint-Pierre-des-Corps** - BTP CFA d'Indre-et-Loire
- ▲ 37 **Tours** - CFA des Compagnons du Devoir du Tour de France
- ▲ 41 **Blois** - BTP CFA du Loir-et-Cher
- ▲ 45 **Orléans** - BTP CFA du Loiret

◆ Etablissement public

● EREA : établissement régional d'enseignement adapté

■ Etablissement privé

▲ Par apprentissage

✨ Ces CAP sont destinés à accueillir les élèves de SEGPA, MLDS...

▲ Section à recrutement particulier

**■ CAP Installateur sanitaire**

*Installation, entretien et réparation des canalisations industrielles et domestiques d'eau, de gaz ou d'air comprimé. Pose des appareils sanitaires.*

- ◆ 18 **Bourges** - Lycée professionnel Jean de Berry ✨
- ◆ 28 **Lucé** - Lycée professionnel Philibert de l'Orme ✨
- ◆ 37 **Saint-Pierre-des-Corps** - Lycée professionnel Martin Nadaud ✨
- ◆ 41 **Saint-Aignan** - Lycée professionnel Val de Cher ✨
- ◆ 45 **Châlette-sur-Loing** - Lycée professionnel Château Blanc ✨
- ▲ 28 **Chartres** - BTP CFA d'Eure-et-Loir
- ▲ 36 **Châteauroix** - BTP CFA de l'Indre
- ▲ 37 **Saint-Pierre-des-Corps** - BTP CFA d'Indre-et-Loire
- ▲ 37 **Tours** - CFA des Compagnons du Devoir du Tour de France
- ▲ 41 **Blois** - BTP CFA du Loir-et-Cher
- ▲ 45 **Orléans** - BTP CFA du Loiret

**■ CAP Maçon**

*Montage de murs et cloisons, en pierre, parpaing ou béton, coulage et lissage des dalles. Gestion de l'étanchéité et de la protection des bâtiments...*

- ◆ 18 **Bourges** - Lycée professionnel Jean de Berry ✨
- ◆ ● 28 **Mainvilliers** - EREA François Truffaut ✨
- ◆ ● 36 **Châteauroix** - EREA Eric Tabarly ✨
- ◆ ● 45 **Amilly** - EREA Simone Veil ✨
- ▲ 28 **Chartres** - BTP CFA d'Eure-et-Loir
- ▲ 36 **Châteauroix** - BTP CFA de l'Indre
- ▲ 37 **Saint-Pierre-des-Corps** - BTP CFA d'Indre-et-Loire
- ▲ 37 **Tours** - CFA des Compagnons du Devoir du Tour de France
- ▲ 41 **Blois** - BTP CFA du Loir-et-Cher
- ▲ 45 **Orléans** - BTP CFA du Loiret

**CAP Maintenance de bâtiments de collectivités**

*Entretien et réparations dans les hôpitaux, les entreprises, les écoles, les immeubles: plomberie, électricité, peinture...*

- ◆ 18 **Bourges** - Lycée professionnel Jean de Berry ✨
- 28 **Saint-Maurice-Saint-Germain** - Lycée professionnel privé Notre-Dame
- 37 **Joué-lès-Tours** - Lycée privé Saint-Gatien
- ▲ 37 **Verneuil-sur-Indre** - Lycée horticole et paysager Ste Jeanne d'Arc - CFSA de l'AFTEC
- ▲ 45 **Chainy** - Maison familiale rurale



**■ CAP Peintre-aplicateur de revêtements**

*Habillage, protection et décoration des sols, plafonds, murs et façades, en fonction des désirs de la clientèle. Utilisation de peintures, enduits, colles, papiers peints, dalles, moquettes...*

- ◆ 18 **Bourges** - Lycée professionnel Jean de Berry ✨
- ◆ 28 **Lucé** - Lycée professionnel Philibert de l'Orme ✨
- ◆ 28 **Mainvilliers** - EREA François Truffaut ✨
- ◆ 36 **Châteauroix** - EREA Eric Tabarly ✨
- ◆ 45 **Amilly** - EREA Simone Veil ✨
- 28 **Saint-Maurice-Saint-Germain** - Lycée professionnel privé Notre-Dame
- ▲ 28 **Chartres** - BTP CFA d'Eure-et-Loir
- ▲ 36 **Châteauroix** - BTP CFA de l'Indre
- ▲ 37 **Saint-Pierre-des-Corps** - BTP CFA d'Indre-et-Loire
- ▲ 37 **Tours** - CFA des Compagnons du Devoir du Tour de France
- ▲ 41 **Blois** - BTP CFA du Loir-et-Cher
- ▲ 45 **Orléans** - BTP CFA du Loiret

**■ CAP Plâtrier-plaquiste**

*Participation à l'aménagement intérieur d'un bâtiment. Réalisation de doublages, cloisons, plafonds, sols, ainsi que des ouvrages décoratifs*

- ▲ 41 **Blois** - BTP CFA du Loir-et-Cher

**■ CAP Solier-moquetriste**

*Pose de revêtements : linoléum, moquettes...*

- ▲ 37 **Saint-Pierre-des-Corps** - BTP CFA d'Indre-et-Loire

**■ CAP Tailleur de pierre**

*Débitage, sciage, taille et polissage des blocs de grès, de granit ou de marbre pour la réalisation des éléments de construction ou de décoration...*

- ◆ 45 **Saint-Jean-de-Braye** - Lycée des métiers Henri Gaudier-Brzeska
- ▲ 37 **Saint-Pierre-des-Corps** - BTP CFA d'Indre-et-Loire

**■ BAC PRO Aménagement et finition du bâtiment**

*Analyse d'un dossier de définition de chantier, estimation des coûts, des besoins en personnel et matériaux, planning, organisation, gestion, réalisation des travaux...*

- ◆ 37 **Joué-lès-Tours** - Lycée professionnel d'Arsonval
- ◆ 45 **Saint-Jean-de-Braye** - Lycée des métiers Henri Gaudier-Brzeska
- ▲ 45 **Orléans** - BTP CFA du Loiret

**■ BAC PRO Intervention sur le patrimoine bâti**

*Réhabilitation, restauration, entretien et conservation du patrimoine bâti.*

- ◆ 45 **Saint-Jean-de-Braye** - Lycée des métiers Henri Gaudier-Brzeska
- ▲ 41 **Blois** - BTP CFA du Loir-et-Cher

**■ BAC PRO Ouvrages du bâtiment : aluminium, verre et matériaux de synthèse**

*Fabrication et pose de fenêtres, portes, vérandas, cloisons, clôtures, salles de bain...*

- ◆ ▲ 37 **Saint-Pierre-des-Corps** - Lycée professionnel Martin Nadaud et CFA
- ◆ 45 **Fleury-les-Aubrais** - Lycée professionnel Jean Lurçat

**■ BAC PRO Technicien d'études du bâtiment****- option A : études et économie**

*Participation au dossier d'étude, estimation du coût, préparation des dessins d'exécution, planification des travaux, répartition des tâches, coordination, facturation...*

- ◆ 18 **Bourges** - Lycée professionnel Jean de Berry
- ◆ 28 **Lucé** - Lycée professionnel Philibert de l'Orme
- ◆ 37 **Saint-Pierre-des-Corps** - Lycée professionnel Martin Nadaud
- ◆ 45 **Saint-Jean-de-Braye** - Lycée des métiers Henri Gaudier-Brzeska

**- option B : assistant en architecture**

*Relevés, esquisses, avant-projets, études techniques, maquettes, dessins d'exécution, CAO-DAO, quantification et estimation partielles d'un projet, suivi de travaux...*

- ◆ 18 **Bourges** - Lycée professionnel Jean de Berry
- ◆ 28 **Lucé** - Lycée professionnel Philibert de l'Orme
- ◆ 37 **Saint-Pierre-des-Corps** - Lycée professionnel Martin Nadaud
- ◆ 45 **Saint-Jean-de-Braye** - Lycée des métiers Henri Gaudier-Brzeska

**■ BAC PRO Technicien du bâtiment : organisation et réalisation du gros oeuvre**

*Constitution de l'équipe, choix du matériel, organisation des activités, planning, réalisation et suivi des travaux sur le chantier, contrôle qualité...*

- ◆ 28 **Lucé** - Lycée professionnel Philibert de l'Orme
- ◆ ▲ 37 **Saint-Pierre-des-Corps** - Lycée professionnel Martin Nadaud et CFA
- ◆ 45 **Saint-Jean-de-Braye** - Lycée des métiers Henri Gaudier-Brzeska

**■ BAC PRO Technicien géomètre-topographe**

*Réalisation de plans descriptifs à partir de relevés, métrologie, saisie de données, traitements numérique et graphique, implantations de bâtiments, matérialisation de limites de parcelles...*

- ◆ 45 **Saint-Jean-de-Braye** - Lycée des métiers Henri Gaudier-Brzeska
- 37 **Joué-lès-Tours** - Lycée privé Saint-Gatien

**■ BAC PRO Travaux publics**

*Préparation de chantier, quantification des matériels et matériaux, répartition des tâches, planning, mise en œuvre des travaux, suivi et contrôle de l'ouvrage...*

- ◆ 37 **Saint-Pierre-des-Corps** - Lycée professionnel Martin Nadaud
- ◆ ▲ 45 **Saint-Jean-de-Braye** - Lycée des métiers Henri Gaudier-Brzeska et CFA

**Bois  
ameublement****■ CAP Charpentier bois**

*En atelier, préparation des pièces de bois nécessaires; sur le chantier, assemblage et pose ou remplacement des éléments défectueux.*

- ▲ 37 **Saint-Pierre-des-Corps** - BTP CFA d'Indre-et-Loire
- ▲ 37 **Tours** - CFA des Compagnons du Devoir du Tour de France
- ▲ 41 **Blois** - BTP CFA du Loir-et-Cher
- ▲ 45 **Orléans** - BTP CFA du Loiret

**■ CAP Constructeur bois**

*Pour le bâtiment, contribution à la construction, au levage et à la pose de panneaux de bois, de poutres, de planchers, charpentes, bardages, lambris...*

- ▲ 41 **Blois** - BTP CFA du Loir-et-Cher

**■ CAP Ebéniste**

*Restauration et fabrication de meubles, de copies d'anciens, à l'unité ou en petite série : du croquis aux finitions...*

- ◆ 36 **Châtre (La)** - Lycée George Sand ▲
- ◆ 37 **Joué-lès-Tours** - Lycée professionnel d'Arsonval ▲
- ▲ 45 **Orléans** - CFA de l'agglomération orléanaise

**■ CAP Menuisier fabricant de menuiserie, mobilier et agencement**

*Réalisation d'ouvrages en bois et dérivés (aggloméré, médium, etc.) : portes, parquets, escaliers, bars... A l'atelier, tracage, découpe, assemblage et finition.*

- ◆ 18 **Bourges** - Lycée professionnel Jean de Berry ✨
- ◆ 28 **Mainvilliers** - EREA François Truffaut ✨
- ◆ 36 **Châteauroix** - EREA Eric Tabarly ✨
- ◆ 37 **Saint-Pierre-des-Corps** - Lycée professionnel Martin Nadaud ✨
- ◆ 45 **Amilly** - EREA Simone Veil ✨
- ◆ 45 **Châtelette-sur-Loing** - Lycée professionnel Château Blanc ✨
- 28 **Saint-Maurice-Saint-Germain** - Lycée professionnel privé Notre-Dame
- ▲ 28 **Chartres** - BTP CFA d'Eure-et-Loir
- ▲ 36 **Châteauroix** - BTP CFA de l'Indre
- ▲ 37 **Saint-Pierre-des-Corps** - BTP CFA d'Indre-et-Loire
- ▲ 37 **Tours** - CFA des Compagnons du Devoir du Tour de France
- ▲ 41 **Blois** - BTP CFA du Loir-et-Cher
- ▲ 45 **Orléans** - BTP CFA du Loiret



Christine Tourneux / FFB



### ■ CAP Menuisier installateur

Sur le chantier, pose de menuiseries d'un bâtiment neuf ou en rénovation : portes, fenêtres, placards, escaliers, comptoirs...

- ◆ A 28 Chartres - BTP CFA d'Eure-et-Loir
- ◆ A 37 Saint-Pierre-des-Corps - BTP CFA d'Indre-et-Loire
- ◆ A 45 Orléans - BTP CFA du Loiret

### ■ BAC PRO Agencement de l'espace architectural

Finalisation de l'étude esthétique, définition technique du projet, plans, cahier des charges, organisation et gestion de la mise en œuvre des aménagements sur le chantier...

- ◆ 37 Joué-lès-Tours - Lycée professionnel d'Arsonval

### ■ BAC PRO Artisanat et métiers d'art - option ébéniste

Réalisation de prototype, choix des matériaux, coûts, définition du processus de fabrication, planning, réalisation à l'atelier ou sur le chantier, suivi des travaux...

- ◆ 45 Châlette-sur-Loing - Lycée professionnel Château Blanc (fermeture sous réserve)\*

### ■ BAC PRO Technicien constructeur bois

Analyse technique d'un ouvrage, plans d'exécution, préparation et réalisation, taille, usinage, assemblage, finition, mise en œuvre sur le chantier, animation d'équipe...

- ◆ 36 Châtre (La) - Lycée George Sand
- ◆ A 45 Saint-Jean-de-Braye - Lycée des métiers Henri Gaudier-Brzeska et CFA

### ■ BAC PRO Technicien de fabrication bois et matériaux associés

Préparation de la fabrication d'ouvrages, mode opératoire, programmation, choix des outils, mise en œuvre et suivi de la production, animation d'équipe, contrôle...

- ◆ A 28 Lucé - Lycée professionnel Philibert de l'Orme et CFA

### BAC PRO Technicien menuisier-agenceur

Analyse technique d'un ouvrage, préparation de la production à partir du dossier architectural, conduite et suivi de la fabrication et de la mise en œuvre sur le chantier...

- ◆ 18 Bourges - Lycée professionnel Jean de Berry
- ◆ A 28 Lucé - Lycée professionnel Philibert de l'Orme
- ◆ A 37 Loches - Lycée professionnel Emile Delataille et CFA
- ◆ 37 Saint-Pierre-des-Corps - Lycée professionnel Martin Nadaud
- ◆ A 41 Vendôme - Lycée professionnel Ampère et CFA
- ◆ 45 Châlette-sur-Loing - Lycée professionnel Château Blanc
- ◆ A 45 Saint-Jean-de-Braye - Lycée des métiers Henri Gaudier-Brzeska et CFA

## Chimie, biologie agroalimentaire

### ■ BAC PRO Bio-industries de transformation

Préparation, conduite et surveillance de lignes de fabrication ou de conditionnement automatisés dans les industries agroalimentaires, cosmétiques, pharmaceutiques...

- ◆ 28 Dreux - Lycée professionnel Maurice Viollette
- ◆ 28 Sours - Lycée agricole de Chartres

### ■ BAC PRO Laboratoire contrôle qualité

Prélèvements, contrôles et analyses, rédaction de comptes-rendus, entretien des installations, dans des laboratoires d'entreprise ou indépendants, publics et privés...

- 28 Anet - LEPPA Gabriel Bridet
- ◆ A 41 Blois - CFA agricole du Loir-et-Cher

### ■ BAC PRO Technicien en expérimentation animale

Participation au déroulement des expérimentations animales en veillant à la réglementation, l'éthique animale et les règles d'hygiène et de sécurité.

- ◆ 41 Vendôme - Lycée agricole ▲

## Commerce, vente

### ■ CAP Employé de commerce multi-spécialités

Réception et stockage des marchandises, mise en rayon des produits, information de la clientèle, vente, tenue d'une caisse...

- ◆ 18 Bourges - Lycée professionnel Vauvert ✨
- ◆ 18 Vierzon - Lycée polyvalent Edouard Vaillant ✨
- ◆ 28 Lucé - Lycée professionnel Elsa Triolet ✨
- ◆ 28 Nogent-le-Rotrou - Lycée polyvalent Rémi Belleau ✨
- ◆ ● 36 Châteauroix - EREA Eric Tabarly ✨
- ◆ 37 Château-Renault - Lycée professionnel Beauregard ✨
- ◆ 37 Tours - Lycée professionnel Victor Laloux ✨
- ◆ 41 Romorantin-Lanthenay - Lycée professionnel Denis Papin ✨
- ◆ 45 Orléans - Lycée professionnel Paul Gauguin ✨
- 28 Dreux - Lycée professionnel privé de Couasson
- 45 Orléans - Lycée privé Saint-Paul - Bourdon Blanc
- ◆ A 28 Chartres - CFA interprofessionnel d'Eure et Loir
- ◆ A 37 Tours - CFA des Douets
- ◆ A 41 Blois - CFA interprofessionnel du Loir et Cher
- ◆ A 45 Orléans - CFA de l'agglomération orléanaise

- ◆ Etablissement public
- EREA : établissement régional d'enseignement adapté
- Etablissement privé
- A Par apprentissage
- ✨ Ces CAP sont destinés à accueillir les élèves de SEGPA, MLDS...
- ▲ Section à recrutement particulier

### ■ CAP Employé de vente spécialisé

#### - option A produits alimentaires

Vente dans les boulangeries, charcuteries, poissonneries, épiceries, fromageries, etc., ou dans les rayons produits frais des grandes surfaces...

- ◆ 28 Dreux - Lycée professionnel Maurice Viollette ✨
- ◆ 45 Olivet - Lycée professionnel Françoise Dolto ✨
- ◆ A 18 Bourges - CFA interprofessionnel du Cher
- ◆ A 28 Chartres - CFA interprofessionnel d'Eure et Loir
- ◆ A 36 Châteauroix - CFA interprofessionnel de l'Indre
- ◆ A 37 Joué-lès-Tours - Campus des Métiers de la CMA 37
- ◆ A 41 Blois - CFA interprofessionnel du Loir et Cher
- ◆ A 45 Montargis - CFA Est Loiret
- ◆ A 45 Orléans - CFA de l'agglomération orléanaise

#### - option B produits d'équipement courant

Vente exercée dans les magasins spécialisés en électroménager, audiovisuel, sports et loisirs, etc., ou dans les rayons spécialisés des grandes surfaces...

- ◆ 28 Luisant - Lycée Silvia Monfort ✨
- ◆ 36 Châteauroix - Lycée professionnel les Charmilles ✨
- ◆ 37 Loches - Lycée professionnel Emile Delataille ✨
- ◆ 37 Tours - Lycée professionnel Victor Laloux ✨
- ◆ 41 Blois - Lycée professionnel Sonia Delaunay ✨
- 36 Issoudun - Lycée privé Saint-Cyr
- 37 Tours - Lycée professionnel privé Saint-Vincent de Paul
- 41 Blois - Lycée privé la Providence
- 45 Beaugency - Lycée professionnel privé de l'Abbaye
- 45 Orléans - Lycée privé Sainte-Croix Saint-Euverte
- ◆ A 18 Bourges - CFA interprofessionnel du Cher
- ◆ A 28 Chartres - CFA interprofessionnel d'Eure et Loir
- ◆ A 36 Châteauroix - CFA interprofessionnel de l'Indre
- ◆ A 37 Joué-lès-Tours - Campus des Métiers de la CMA 37
- ◆ A 37 Tours - CFA des Douets
- ◆ A 41 Blois - CFA interprofessionnel du Loir et Cher
- ◆ A 45 Montargis - CFA Est Loiret
- ◆ A 45 Orléans - CFA de l'agglomération orléanaise

#### - option C services à la clientèle

Accueil et information de la clientèle. Présentation des caractéristiques techniques et commerciales des produits, conseil et vente.

- 18 Vierzon - Lycée professionnel privé Saint-Joseph
- 28 Maintenon - Lycée professionnel privé Françoise d'Aubigné

**■ CAP Fleuriste**

*Accueil, conseil, vente et aussi, connaissance des végétaux, savoir les stocker, préparer un bouquet, composer un arrangement floral en fonction d'une demande...*

- 28 **Saint-Maurice-Saint-Germain** - Lycée horticole et paysager privé Notre-Dame des Jardins
- ▲ 45 **Orléans** - CFA de la Mouillère

**■ CAP Vendeur-magasinier en pièces de rechange et équipements automobiles**

*Réception des produits, gestion informatique du stock, préparation des commandes de pièces, accueil et conseil des clients, garagistes et techniciens...*

- ◆ 37 **Tours** - Lycée professionnel Albert Bayet ✦
- ◆ 41 **Vendôme** - Lycée professionnel Ampère ✦
- ▲ 36 **Châteauroux** - CFA interprofessionnel de l'Indre
- ▲ 45 **Orléans** - CFA de la Chambre de métiers et de l'artisanat du Loiret

**■ BAC PRO Accueil-relation clients et usagers**

*Réponse aux demandes en face-à-face ou par téléphone, suivi des activités de l'accueil, évaluation de la satisfaction, traitement des réclamations, vente de services...*

- ◆ 18 **Bourges** - Lycée professionnel Vauvert
- ◆ 28 **Lucé** - Lycée professionnel Elsa Triolet
- ◆ 36 **Châteauroux** - Lycée professionnel Les Charmilles
- ◆ 37 **Amboise** - Lycée professionnel Jean Chaptal
- ◆ 37 **Loches** - Lycée professionnel Emile Delataille
- ◆ 37 **Tours** - Lycée professionnel François Clouet
- ◆ 41 **Blois** - Lycée professionnel Sonia Delaunay
- ◆ 41 **Vendôme** - Lycée Ronsard
- ◆ 45 **Gien** - Lycée professionnel Marguerite Audoux
- ◆ 45 **Montargis** - Lycée professionnel Jeannette Verdier
- ◆ 45 **Orléans** - Lycée professionnel Paul Gauguin
- ◆ 45 **Pithiviers** - Lycée professionnel Jean de la Taille
- 18 **Vierzon** - Lycée professionnel privé Saint-Joseph
- 36 **Issoudun** - Lycée privé Saint-Cyr
- 37 **Chambrey-Lès-Tours** - Lycée privé Sainte-Marguerite
- 41 **Vendôme** - Lycée privé Saint-Joseph
- 45 **Orléans** - Lycée privé Saint-Paul - Bourdon Blanc
- ▲ 37 **Joué-lès-Tours** - Campus des Métiers de la CMA 37
- ▲ 45 **Orléans** - CFA de l'agglomération orléanaise

**■ BAC PRO Commerce**

*Vente, conseil, fidélisation de la clientèle, animation de la surface de vente, gestion commerciale, approvisionnement, gestion des stocks, évaluation des résultats...*

- ◆ 18 **Bourges** - Lycée professionnel Vauvert
- ◆ 18 **Saint-Amand-Montrond** - Lycée professionnel Jean Guéhenno
- ◆ 18 **Vierzon** - Lycée polyvalent Edouard Vaillant

- ◆ 28 **Châteaudun** - Lycée professionnel Jean-Félix Paulsen
- ◆ 28 **Dreux** - Lycée professionnel Maurice Viollette
- ◆ 28 **Lucé** - Lycée professionnel Elsa Triolet
- ◆ 28 **Nogent-le-Rotrou** - Lycée polyvalent Rémi Belleau
- ◆ 36 **Argenton-sur-Creuse** - Lycée professionnel Châteauneuf
- ◆ 36 **Châteauroux** - Lycée professionnel Les Charmilles
- ◆ 37 **Amboise** - Lycée professionnel Jean Chaptal
- ◆ 37 **Château-Renaud** - Lycée professionnel Beaugard
- ◆ 37 **Tours** - Lycée professionnel Victor Laloux
- ◆ 41 **Blois** - Lycée professionnel Sonia Delaunay
- ◆ 41 **Romorantin-Lanthenay** - Lycée professionnel Denis Papin
- ◆ 41 **Saint-Aignan** - Lycée professionnel Val de Cher
- ◆ 41 **Vendôme** - Lycée Ronsard
- ◆ 45 **Fleury-les-Aubrais** - Lycée professionnel Jean Lurçat
- ◆ 45 **Gien** - Lycée professionnel Marguerite Audoux
- ◆ 45 **Montargis** - Lycée professionnel Jeannette Verdier
- ◆ 45 **Orléans** - Lycée professionnel Paul Gauguin
- ◆ 45 **Pithiviers** - Lycée professionnel Jean de la Taille
- 18 **Bourges** - Lycée privé Saint-Jean-Baptiste de la Salle
- 28 **Dreux** - Lycée professionnel privé de Couasnon
- 28 **Maintenon** - Lycée professionnel privé Françoise d'Aubigné
- 36 **Issoudun** - Lycée privé Saint-Cyr
- 37 **Tours** - Lycée professionnel privé Saint-Vincent de Paul
- 41 **Vendôme** - Lycée privé Saint-Joseph
- 45 **Beaugency** - Lycée professionnel privé de l'Abbaye
- 45 **Orléans** - Lycée privé Sainte-Croix Saint-Euverte
- ▲ 18 **Bourges** - CFA interprofessionnel du Cher
- ▲ 28 **Chartres** - CFA interprofessionnel d'Eure et Loir
- ▲ 36 **Châteauroux** - CFA interprofessionnel de l'Indre
- ▲ 37 **Joué-lès-Tours** - Campus des Métiers de la CMA 37
- ▲ 37 **Tours** - CFA des Douets
- ▲ 41 **Blois** - CFA interprofessionnel du Loir et Cher
- ▲ 45 **Montargis** - CFA Est Loiret
- ▲ 45 **Orléans** - CFA de l'agglomération orléanaise

**■ BAC PRO Technicien conseil vente de produits de jardin**

*Vente et conseil, organisation du stockage, de la mise en rayon, entretien des végétaux, démonstration des matériels, encadrement d'une équipe de vendeurs...*

- ◆ 41 **Blois** - Lycée professionnel horticole de Blois
- ◆ 45 **Beaune-la-Rolande** - Lycée professionnel agricole
- 18 **Bengy-sur-Craon** - Lycée d'enseignement professionnel agricole privé
- 28 **Saint-Maurice-Saint-Germain** - Lycée horticole et paysager privé Notre-Dame des Jardins

**■ BAC PRO Technicien conseil vente en alimentation**

**- option produits alimentaires**

*Réception et contrôle des produits, stockage, mise en rayon, conseil et vente, organisation et gestion d'un rayon ou d'un petit commerce de proximité...*

- ◆ 37 **Chambrey-lès-Tours** - Lycée professionnel agricole
- 28 **Anet** - LEPPA Gabriel Bridet
- 37 **Azay le Rideau** - Maison familiale et rurale

**■ BAC PRO Technicien conseil vente en animalerie**

*Surveillance de l'état sanitaire des animaux, soins, aménagement et gestion du rayon, choix des fournisseurs, documents administratifs, information et conseil des clients...*

- ◆ 41 **Blois** - Lycée professionnel horticole de Blois
- 37 **Neuvy-le-Roi** - Maison familiale et rurale

**■ BAC PRO Vente (prospection, négociation, suivi de clientèle)**

*Prospection de clients, professionnels et particuliers, études de marché, communication, vente et négociation, fidélisation, gestion de clientèle...*

- ◆ 18 **Vierzon** - Lycée polyvalent Edouard Vaillant
- ◆ 28 **Luisant** - Lycée Silvia Monfort
- ◆ 36 **Argenton-sur-Creuse** - Lycée professionnel Châteauneuf
- ◆ 37 **Tours** - Lycée professionnel François Clouet
- ◆ 37 **Tours** - Lycée professionnel Victor Laloux
- ◆ 41 **Saint-Aignan** - Lycée professionnel Val de Cher
- ◆ 45 **Fleury-les-Aubrais** - Lycée professionnel Jean Lurçat
- ◆ 45 **Montargis** - Lycée professionnel Jeannette Verdier
- 18 **Bourges** - Lycée privé Saint-Jean-Baptiste de la Salle
- 28 **Dreux** - Lycée professionnel privé de Couasnon
- 28 **Maintenon** - Lycée professionnel privé Françoise d'Aubigné
- 37 **Tours** - Lycée professionnel privé Saint-Vincent de Paul
- 41 **Blois** - Lycée privé la Providence
- 45 **Gien** - Lycée privé Saint-François de Sales
- 45 **Orléans** - Lycée privé Sainte-Croix Saint-Euverte
- 45 **Pithiviers** - Lycée professionnel privé Blanche de Castille
- ▲ 18 **Bourges** - CFA interprofessionnel du Cher
- ▲ 45 **Montargis** - CFA Est Loiret
- ▲ 45 **Orléans** - CFA de l'agglomération orléanaise

**Électricité, électronique, énergie****■ CAP Froid et climatisation**

*Pose des appareils pour obtenir de l'air frais ou froid (climatisation).*

- ▲ 28 **Chartres** - BTP CFA d'Eure-et-Loir

**■ CAP Installateur thermique**

*Radiateurs, planchers chauffants, chaudières, panneaux solaires... Installation et entretien des systèmes de chauffage, de climatisation et de ventilation.*

- 28 **Saint-Maurice-Saint-Germain** - Lycée professionnel privé Notre-Dame
- ▲ 18 **Bourges** - Lycée professionnel Jean de Berry
- ▲ 28 **Chartres** - BTP CFA d'Eure-et-Loir
- ▲ 36 **Châteauroux** - BTP CFA de l'Indre
- ▲ 37 **Saint-Pierre-des-Corps** - BTP CFA d'Indre-et-Loire
- ▲ 37 **Tours** - CFA des Compagnons du Devoir du Tour de France
- ▲ 45 **Châlette-sur-Loing** - Lycée professionnel Château Blanc (*recrutement 1 an sur 2, à la rentrée 2014*)
- ▲ 45 **Orléans** - BTP CFA du Loiret

**■ CAP Préparation et réalisation d'ouvrages électriques**

*Réalisation des installations électriques pour des logements, des entreprises, pour l'éclairage public... Mise en place, raccordement et entretien des équipements.*

- ◆ 18 **Bourges** - Lycée Pierre-Emile Martin ❖
- ◆ 28 **Dreux** - Lycée Edouard Branly ❖
- ◆ 36 **Châteauroux** - Lycée Blaise Pascal ❖
- ◆ 41 **Romorantin-Lanthenay** - Lycée professionnel Denis Papin ❖
- ◆ 41 **Saint-Aignan** - Lycée professionnel Val de Cher ❖
- ◆ 45 **Pithiviers** - Lycée professionnel Jean de la Taille ❖
- 28 **Saint-Maurice-Saint-Germain** - Lycée professionnel privé Notre-Dame
- 45 **Orléans** - Lycée privé Sainte-Croix Saint-Euverte
- ▲ 18 **Bourges** - CFA interprofessionnel du Cher
- ▲ 28 **Chartres** - BTP CFA d'Eure-et-Loir
- ▲ 36 **Châteauroux** - BTP CFA de l'Indre
- ▲ 37 **Saint-Pierre-des-Corps** - BTP CFA d'Indre-et-Loire
- ▲ 41 **Blois** - BTP CFA du Loir-et-Cher
- ▲ 45 **Orléans** - BTP CFA du Loiret

**■ BAC PRO Electrotechnique, énergie, équipements communicants**

*Etude, réalisation, mise en service et maintenance des installations électriques et des réseaux, organisation des chantiers, plannings, contrôles, relation client...*

**- habitat tertiaire**

- ◆ ▲ 18 **Bourges** - Lycée Pierre-Emile Martin et CFA
- ◆ 28 **Châteaudun** - Lycée professionnel Jean-Félix Paulsen
- ◆ 37 **Chinon** - Lycée professionnel Joseph Cugnot
- ◆ 41 **Romorantin-Lanthenay** - Lycée professionnel Denis Papin
- ◆ 41 **Saint-Aignan** - Lycée professionnel Val de Cher
- ◆ 45 **Fleury-les-Aubrais** - Lycée professionnel Jean Lurçat
- ◆ 45 **Orléans** - Lycée Benjamin Franklin
- 37 **Joué-lès-Tours** - Lycée privé Saint-Gatien
- 45 **Orléans** - Lycée privé Sainte-Croix Saint-Euverte
- ▲ 45 **Orléans** - CFA de l'agglomération orléanaise

**- industriel**

- ◆ ▲ 18 **Bourges** - Lycée Pierre-Emile Martin et CFA
- ◆ 28 **Chartres** - Lycée Jehan de Beauce
- ◆ 28 **Dreux** - Lycée Edouard Branly
- ◆ 28 **Noget-le-Rotrou** - Lycée professionnel Sully
- ◆ 36 **Argenton-sur-Creuse** - Lycée professionnel Châteauneuf
- ◆ 37 **Châteauroux** - Lycée Blaise Pascal
- ◆ 37 **Château-Renault** - Lycée professionnel Beaugerard
- ◆ 37 **Tours** - Lycée professionnel Henri Becquerel
- ◆ 41 **Blois** - Lycée Augustin Thierry
- ◆ 45 **Châlette-sur-Loing** - Lycée professionnel Château Blanc
- ◆ 45 **Gien** - Lycée professionnel Marguerite Audoux
- ◆ 45 **Pithiviers** - Lycée professionnel Jean de la Taille
- 18 **Bourges** - Lycée privé Saint-Jean-Baptiste de la Salle
- 41 **Blois** - Lycée privé la Providence
- 45 **Orléans** - Lycée privé Sainte-Croix Saint-Euverte
- ▲ 36 **Châteauroux** - BTP CFA de l'Indre
- ▲ 37 **Amboise** - CFAI Centre
- ▲ 45 **Orléans** - CFA de l'agglomération orléanaise

**■ BAC PRO Environnement nucléaire**

*Apport des produits et matériels nécessaires au triage, au stockage et au traitement des déchets radioactifs, à l'assainissement et à la décontamination des installations.*

- ◆ 45 **Gien** - Lycée professionnel Marguerite Audoux

**■ BAC PRO Systèmes électroniques numériques**

*Préparation des systèmes, assemblage des composants, intégration des logiciels, tests, installation et mise en service sur site, assistance technique, maintenance...*

**- audiovisuel multimédia**

- ◆ 45 **Ingré** - Lycée Maurice Genevoix

**- électrodomestique**

- ◆ 37 **Tours** - Lycée professionnel Henri Becquerel
- ▲ 45 **Orléans** - CFA de l'agglomération orléanaise

**- électronique industrielle embarquée**

- ◆ 28 **Dreux** - Lycée Edouard Branly
- ◆ 45 **Gien** - Lycée professionnel Marguerite Audoux

- ▲ 37 **Amboise** - CFAI Centre

**- sécurité alarme**

- ◆ 37 **Tours** - Lycée professionnel Henri Becquerel
- ◆ 45 **Ingré** - Lycée Maurice Genevoix
- 18 **Bourges** - Lycée privé Saint-Jean-Baptiste de la Salle
- ▲ 37 **Amboise** - CFAI Centre
- ▲ 45 **Orléans** - CFA de l'agglomération orléanaise

◆ Etablissement public

- EREA : établissement régional d'enseignement adapté
- Etablissement privé
- ▲ Par apprentissage
- ❖ Ces CAP sont destinés à accueillir les élèves de SEGPA, MLDS...
- ▲ Section à recrutement particulier

**- télécommunications et réseaux**

- ◆ 18 **Bourges** - Lycée Pierre-Emile Martin
- ◆ 28 **Noget-le-Rotrou** - Lycée professionnel Sully
- ◆ 37 **Tours** - Lycée professionnel Henri Becquerel
- ◆ 45 **Châlette-sur-Loing** - Lycée professionnel Château Blanc
- 45 **Orléans** - Lycée privé Saint-Paul - Bourdon Blanc
- ▲ 37 **Amboise** - CFAI Centre
- ▲ 45 **Orléans** - CFA de l'agglomération orléanaise

**■ BAC PRO Technicien de maintenance des systèmes énergétiques et climatiques**

*Mise au point, contrôle, organisation de la maintenance, dépannage de tous types d'installations, chaudières, appareils de climatisation, systèmes d'énergies renouvelables...*

- ◆ 18 **Bourges** - Lycée Pierre-Emile Martin
- ◆ 28 **Lucé** - Lycée professionnel Philibert de l'Orme
- ◆ ▲ 37 **Saint-Pierre-des-Corps** - Lycée professionnel Martin Nadaud et CFA
- ◆ 45 **Saint-Jean-de-Braye** - Lycée des métiers Henri Gaudier-Brzeska

**■ BAC PRO Technicien du froid et du conditionnement de l'air**

*Montage et mise en service des installations frigorifiques ou de climatisation industrielles, maintenance, modifications, planification et suivi de travaux, relations clients...*

- ◆ 18 **Bourges** - Lycée Pierre-Emile Martin
- ◆ 28 **Lucé** - Lycée professionnel Philibert de l'Orme
- ◆ ▲ 37 **Saint-Pierre-des-Corps** - Lycée professionnel Martin Nadaud et CFA
- ◆ ▲ 45 **Châlette-sur-Loing** - Lycée professionnel Château Blanc et CFA
- 37 **Joué-lès-Tours** - Lycée privé Saint-Gatien
- 45 **Orléans** - Lycée privé Sainte-Croix Saint-Euverte



© Laurence Prat / Onisep



## ■ BAC PRO Technicien en installation des systèmes énergétiques et climatiques

Réalisation d'installations, implantation des équipements, raccordements, configuration, mise en service, organisation, encadrement et suivi de chantier, plannings...

- ◆ 18 **Bourges** - Lycée professionnel Jean de Berry
- ◆ 41 **Saint-Aignan** - Lycée professionnel Val de Cher
- ◆ 45 **Saint-Jean-de-Braye** - Lycée des métiers Henri Gaudier-Brzeska
- 28 **Saint-Maurice-Saint-Germain** - Lycée professionnel privé Notre-Dame

## Hygiène, sécurité

### ■ CAP Agent de sécurité

Surveillance et gardiennage de locaux, de marchandises, protection de personnes, prévention des vols, des dégradations, des incendies...

- ◆ 41 **Vendôme** - Lycée professionnel Ampère ▲

### ■ CAP Agent de propreté et d'hygiène

Entretien, nettoyage, remise en état, désinfection, rénovation de locaux industriels, de bureaux, de magasins, d'hôpitaux...

- ◆ 36 **Châteauroux** - EREA Eric Tabarly ❖
- ◆ 45 **Amilly** - EREA Simone Veil ❖
- ▲ 37 **Tours** - CFA de la propreté

### ■ BAC PRO Hygiène, propreté, stérilisation

Lutte contre les infections : nettoyage, désinfection et stérilisation.

- ◆ 45 **Orléans** - Lycée professionnel Paul Gauguin
- ▲ 37 **Tours** - CFA de la propreté

### ■ BAC PRO Sécurité - Prévention

Préparation aux métiers de la sécurité publique (police, gendarmerie, sécurité civile) et privée. Protection des biens, conseil et interventions, secours aux personnes...

- ◆ 18 **Bourges** - Lycée professionnel Vauvert ▲
- ◆ 41 **Vendôme** - Lycée professionnel Ampère ▲  
(ouverture sous réserve)\*

## Industries graphiques

### ■ BAC PRO Façonnage de produits imprimés, routage

Ce sont les deux dernières étapes de la transformation d'un produit imprimé. Le façonnage regroupe toutes les opérations permettant de réaliser une brochure, un livre. Le routage recouvre les opérations du conditionnement du produit imprimé jusqu'à sa distribution.

- ▲ 37 **Tours** - Centre d'apprentissage régional des techniques d'impression et de finition

### ■ BAC PRO Production graphique\*

Conception technique du document avant impression : analyse de la commande, traitement des données informatiques, mise en page, choix des couleurs et des illustrations, contrôle...

- ◆ 37 **Tours** - Lycée professionnel Albert Bayet
- ▲ 37 **Tours** - Centre d'apprentissage régional des techniques d'impression et de finition

### ■ BAC PRO Production imprimée\*

Conduite de machines complexes d'impression : préparation et réglage, suivi et contrôle de la production, coordination du travail de l'équipe, finition, découpe, assemblage...

- ◆ 37 **Tours** - Lycée professionnel Albert Bayet
- ▲ 37 **Tours** - Centre d'apprentissage régional des techniques d'impression et de finition

\*Nouvel intitulé en cours : Bac Pro Réalisation de productions imprimées et plurimédia, option productions graphiques, option productions imprimées

## Matériaux : métaux, plastiques, papier

### ■ CAP Art et techniques de la bijouterie-joaillerie

- option bijouterie-joaillerie
- option bijouterie-sertissage

Exécution en totalité d'un bijou et aussi transformation, réparation ou restauration des pièces confiées.

- ◆ 18 **Saint-Amand-Montrond** - Lycée professionnel Jean Guéhenno (1<sup>re</sup> année commune aux deux options) ▲

### ■ CAP Décoration en céramique

Décoration de produits, émaillés ou non, avant ou après la cuisson en utilisant différentes techniques : décoration au pinceau, émaillage, décalcomanie, sérigraphie...

- ◆ 18 **Vierzon** - Lycée professionnel Henri Brisson

### ■ CAP Réalisation en chaudronnerie industrielle

Cuves, chaudières, coques de navires... Découpage, pliage et mise en formes des métaux en feuilles, assemblage ensuite des éléments par soudure ou rivetage.

- ▲ 28 **Châteaudun** - CFAI Centre

### ■ CAP Serrurier métallier

Charpentes métalliques, vérandas, passerelles, escaliers... Usinage et mise en formes les éléments par pliage, cintrage ou forgeage, avant de les assembler et d'en assurer la pose.

- ◆ 28 **Mainvilliers** - EREA François Truffaut ❖
- ◆ 36 **Châteauroux** - EREA Eric Tabarly ❖
- ◆ 37 **Tours** - Lycée professionnel Gustave Eiffel ❖
- ◆ 45 **Fleury-les-Aubrais** - Lycée professionnel Jean Lurçat ❖
- ◆ 45 **Gien** - Lycée professionnel Marguerite Audoux ❖
- ▲ 36 **Châteauroux** - BTP CFA de l'Indre
- ▲ 37 **Tours** - CFA des Compagnons du Devoir du Tour de France
- ▲ 41 **Blois** - BTP CFA du Loir-et-Cher
- ▲ 45 **Orléans** - BTP CFA du Loiret

### ■ BAC PRO Fonderie

Fabrication de pièces métalliques : préparation de l'alliage, utilisation d'un four à fusion, d'un moule, exécution des opérations de parachèvement, de traitement thermique et de surface.

- ◆ 18 **Vierzon** - Lycée professionnel Henri Brisson et CFA

### ■ BAC PRO Ouvrages du bâtiment : métallerie

Préparation à l'atelier, réalisation, pose et entretien de charpentes et ossatures de bâtiments, escaliers, cages d'ascenseur, etc., organisation et gestion de chantier...

- ◆ 45 **Gien** - Lycée professionnel Marguerite Audoux

### ■ BAC PRO Plastiques et composites

Préparation de la fabrication, choix, montage, réglage des outillages, programmation, conduite et surveillance des installations automatisées, contrôle de la qualité des produits...

- ◆ 36 **Le Blanc** - Lycée Louis Pasteur
- ◆ 37 **Amboise** - Lycée professionnel Jean Chaptal

### ■ BAC PRO Technicien en chaudronnerie industrielle

Transformation du métal en coque de navire ou mât d'éolienne, lecture de plan, analyse de spécifications techniques, pilotage de machines, découpe, pliage, assemblage, contrôle...

- ◆ 18 **Bourges** - Lycée professionnel Jean Mermoz
- ◆ 28 **Chartres** - Lycée Jehan de Beauce
- ◆ 36 **Châteauroux** - Lycée Blaise Pascal
- ◆ 37 **Tours** - Lycée professionnel Gustave Eiffel
- ◆ 41 **Blois** - Lycée Augustin Thierry
- ◆ 45 **Fleury-les-Aubrais** - Lycée professionnel Jean Lurçat et CFA
- ▲ 28 **Châteaudun** - CFAI Centre

## Productique, mécanique

### ■ CAP Conducteur d'installations de production

Conduite de systèmes industriels automatisés : préparation de la production, réglages, surveillance, contrôle qualité, maintenance de 1<sup>er</sup> niveau...

- ◆ 28 **Dreux** - Lycée professionnel Maurice Viollette ❖
- ◆ 37 **Tours** - Lycée professionnel Gustave Eiffel ❖
- ▲ 45 **Chapelle-Saint-Mesmin (La)** - CFAI Centre

### ■ CAP Horlogerie

Montage, révision et réparation des montres, horloges et réveils, conseil à la clientèle.

- ▲ 37 **Joué-lès-Tours** - Campus des Métiers de la CMA 37



**BAC PRO Etude et définition de produits industriels**

En bureau d'études, création en 3D ou modification assistée par ordinateur d'une partie d'un ensemble mécanique. Etude et analyse, calcul, documentation, choix de solution, plans...

- ◆ 37 **Tours** - Lycée professionnel Gustave Eiffel
- ◆ 45 **Orléans** - Lycée Benjamin Franklin (ouverture sous réserve)\*
- ▲ 28 **Châteaudun** - CFAI Centre

**BAC PRO Maintenance des équipements industriels**

Entretien et réparation des systèmes mécaniques et automatisés. Observation, étude, analyse, diagnostic, organisation et gestion des interventions, propositions d'améliorations...

- ◆ 18 **Vierzon** - Lycée professionnel Henri Brisson
- ◆ 28 **Châteaudun** - Lycée professionnel Jean-Félix Paulsen
- ◆ 28 **Dreux** - Lycée Edouard Branly
- ◆ ▲ 28 **Nogent-le-Rotrou** - Lycée professionnel Sully et CFA
- ◆ 36 **Châteauroux** - Lycée Blaise Pascal
- ◆ 37 **Château-Renault** - Lycée professionnel Beauregard
- ◆ 37 **Chinon** - Lycée professionnel Joseph Cugnot
- ◆ 37 **Tours** - Lycée professionnel Gustave Eiffel
- ◆ 41 **Blois** - Lycée Augustin Thierry
- ◆ 41 **Romorantin-Lanthenay** - Lycée professionnel Denis Papin
- ◆ 45 **Gien** - Lycée professionnel Marguerite Audoux
- ◆ 45 **Pithiviers** - Lycée professionnel Jean de la Taille
- ◆ 45 **Saint-Jean-de-la-Ruelle** - Lycée professionnel Maréchal Leclerc Coursus classique ou option Marine ▲
- 18 **Bourges** - Lycée privé Saint-Jean-Baptiste de la Salle
- 45 **Orléans** - Lycée privé Sainte-Croix Saint-Euverte
- ▲ 37 **Amboise** - CFAI Centre
- ▲ 37 **Tours** - CFA des Compagnons du Devoir du Tour de France
- ▲ 45 **Chapelle-Saint-Mesmin (La)** - CFAI Centre

**BAC PRO Microtechniques**

Mise au point et maintenance de produits de petite taille combinant mécanique, électronique, optique, automatismes, etc. : webcam, instrument de bord, micromoteur, prothèse...

- ◆ 28 **Nogent-le-Rotrou** - Lycée professionnel Sully

**BAC PRO Pilote de ligne de production**

Assure la continuité de la production d'une ligne de fabrication et le respect de la qualité, corriger rapidement toute dérive (pression, température, vitesse d'exécution...)

- ◆ 41 **Vendôme** - Lycée professionnel Ampère
- ▲ 45 **Chapelle-Saint-Mesmin (La)** - CFAI Centre

**BAC PRO Productique mécanique - option décolletage**

Exécution de l'ensemble des opérations qui permettent de réaliser une pièce. Le décolletage consiste à fabriquer des vis, des pivots d'horlogerie ou des pièces de haute précision.

- ◆ 37 **Loches** - Lycée professionnel Emile Delataille

**BAC PRO Technicien d'usinage**

Analyse du cahier des charges techniques, élaboration du processus, choix, installation et réglage des outils, programmation, lancement et suivi de la production, contrôle...

- ◆ 18 **Vierzon** - Lycée professionnel Henri Brisson
- ◆ 28 **Chartres** - Lycée Jehan de Beauce
- ◆ 28 **Dreux** - Lycée professionnel Gilbert Courtois
- ◆ 37 **Tours** - Lycée professionnel Gustave Eiffel
- ◆ 41 **Blois** - Lycée Augustin Thierry
- ◆ ▲ 45 **Châlette-sur-Loing** - Lycée professionnel Château Blanc et CFA
- ◆ 45 **Orléans** - Lycée Benjamin Franklin
- ▲ 18 **Bourges** - CFAI Centre
- ▲ 28 **Châteaudun** - CFAI Centre
- ▲ 37 **Amboise** - CFAI Centre
- ▲ 45 **Chapelle-Saint-Mesmin (La)** - CFAI Centre



Onisep Besançon, entreprise MANTION

**BAC PRO Technicien modelleur**

Analyse de documents techniques, élaboration d'une méthode de fabrication, réalisation, assemblage et contrôle des éléments d'une maquette, d'un prototype ou d'un outillage.

- ◆ 18 **Vierzon** - Lycée professionnel Henri Brisson

**BAC PRO Technicien outilleur**

Préparation, puis usinage, assemblage et contrôle des outillages qui donneront forme aux plastiques, métaux, caoutchoucs par découpe, emboutissage, moulage, injection...

- ◆ 37 **Amboise** - Lycée professionnel Jean Chaptal
- ▲ 45 **Chapelle-Saint-Mesmin (La)** - CFAI Centre

**Soins et services à la personne**

**CAP Assistant technique en milieu familial et collectif**

Entretien des locaux, du linge et des vêtements, préparation et service des repas, dans une maison de retraite, un collège ou un hôpital, ou au domicile des personnes...

- ◆ 18 **Saint-Amand-Montrond** - Lycée professionnel Jean Moulin ✨
- ◆ 28 **Châteaudun** - Lycée professionnel Jean-Félix Paulsen ✨
- ◆ 37 **Loches** - Lycée professionnel Emile Delataille ✨
- ◆ 41 **Saint-Aignan** - Lycée professionnel de Val de Cher ✨
- ◆ 45 **Châlette-sur-Loing** - Lycée professionnel Château Blanc ✨
- ◆ 45 **Gien** - Lycée professionnel Marguerite Audoux ✨
- 18 **Vierzon** - Lycée professionnel privé Saint-Joseph
- 41 **Blois** - Lycée privé la Providence

- ◆ Etablissement public
- EREA : établissement régional d'enseignement adapté
- Etablissement privé
- ▲ Par apprentissage
- ✨ Ces CAP sont destinés à accueillir les élèves de SEGPA, MLDS...
- ▲ Section à recrutement particulier

**CAP Coiffure**

Coupe, mise en forme, séchage, préparation et application des produits, accueil et conseils personnalisés au client, gestion des rendez-vous, vente...

- ◆ 41 **Blois** - Lycée professionnel Sonia Delaunay
- ▲ 18 **Bourges** - CFA interprofessionnel du Cher
- ▲ 28 **Chartres** - CFA interprofessionnel d'Eure et Loir
- ▲ 36 **Châteauroux** - CFA interprofessionnel de l'Indre
- ▲ 37 **Joué-lès-Tours** - Campus des Métiers de la CMA 37
- ▲ 41 **Blois** - CFA interprofessionnel du Loir et Cher
- ▲ 45 **Montargis** - CFA Est Loiret
- ▲ 45 **Orléans** - CFA de la Chambre de métiers et de l'artisanat du Loiret

**CAP Esthétique, cosmétique, parfumerie**

Soins du visage et du corps, masques, gommage, épilation, etc., conseil et vente de produits cosmétiques, organisation et gestion des rendez-vous...

- ▲ 18 **Bourges** - CFA interprofessionnel du Cher
- ▲ 37 **Joué-lès-Tours** - Campus des Métiers de la CMA 37
- ▲ 41 **Blois** - CFA interprofessionnel du Loir et Cher
- ▲ 45 **Orléans** - CFA de la Chambre de métiers et de l'artisanat du Loiret

**CAP Petite enfance**

Accueil des jeunes enfants, organisation d'activités, hygiène, repas, etc., au domicile des parents, dans une maternelle, une crèche, un centre de loisirs...

- 45 **Férolles** - Maison familiale rurale
- ▲ 37 **Bourgueil** - Maison familiale rurale
- ▲ 41 **Blois** - CFA interprofessionnel du Loir et Cher
- ▲ 45 **Sainte-Geneviève-des-Bois** - Maison familiale rurale

**CAP Podo-orthésiste**

Participation à la fabrication et aux finitions des chaussures orthopédiques ou de tout autre appareillage concernant le pied.

- ▲ 37 **Joué-lès-Tours** - Campus des Métiers de la CMA 37

**CAPA Services en milieu rural**

Objectif double : services aux personnes dans des maisons de retraite ou de repos, des centres de loisirs ou de vacances, etc., et accueil et vente dans des petites et moyennes surfaces.

- ◆ 37 **Chambray-les-Tours** - Lycée professionnel agricole
- 18 **Aubigny-sur-Nère** - Maison familiale rurale
- 18 **Lignières** - Lycée d'enseignement professionnel agricole privé
- 28 **Anet** - Lycée d'enseignement professionnel privé agricole Gabriel Bridet
- 28 **Mignières** - Lycée d'enseignement agricole privé EFAGRIR

- 37 **Azay-le-Rideau** - Maison familiale et rurale
- 37 **Bourgueil** - Maison familiale et rurale
- 37 **Croix-en-Touraine (La)** - Maison familiale et rurale
- 37 **Tours** - Maison familiale rurale Rougemont
- 37 **Verneuil-sur-Indre** - Lycée horticole et paysager privé sainte Jeanne d'Arc
- 41 **Fougères-sur-Bievre** - Lycée d'enseignement agricole professionnel privé
- 41 **Montoire-sur-le-Loir** - Lycée d'enseignement agricole privé Sainte-Cécile
- 45 **Férolles** - Maison familiale rurale
- 45 **Vrigny** - Maison familiale rurale

■ **BAC PRO Accompagnement, soins et services à la personne**

- option A à domicile

*Accompagnement au quotidien de familles, d'enfants, de personnes âgées ou handicapées : aide à la toilette, à la préparation des repas, à la gestion de documents, aménagement et hygiène du domicile, surveillance de l'état de santé...*

- ◆ 18 **Bourges** - Lycée professionnel Jean Mermoz
- ◆ 18 **Saint-Amand-Montrond** - Lycée professionnel Jean Moulin
- ◆ 18 **Vierzon** - Lycée polyvalent Edouard Vaillant
- ◆ 28 **Chartres** - Lycée Jehan de Beauce
- ◆ 28 **Dreux** - Lycée professionnel Maurice Violette
- ◆ 36 **Châteauroux** - Lycée professionnel Les Charmilles
- ◆ 36 **Châtre (La)** - Lycée George Sand
- ◆ 37 **Tours** - Lycée professionnel François Clouet
- ◆ 41 **Blois** - Lycée professionnel Sonia Delaunay
- ◆ 45 **Gien** - Lycée professionnel Marguerite Audoux
- 18 **Vierzon** - Lycée professionnel privé Saint-Joseph
- 37 **Tours** - Lycée professionnel privé Saint-Martin
- 37 **Veigné** - Lycée privé Saint Gilles (Fontville)
- 41 **Blois** - Lycée professionnel privé la Providence
- 45 **Beaugency** - Lycée professionnel privé de l'Abbaye
- 45 **Orléans** - Lycée privé Sainte-Croix Saint-Euverte
- 45 **Pithiviers** - Lycée professionnel privé Blanche de Castille

- option B en structure

*Accompagnement au quotidien de personnes de tous âges en situation de dépendance : soins d'hygiène et de confort, entretien du linge et des locaux, surveillance de l'état de santé, mise en place de projets d'animation...*

- ◆ 18 **Bourges** - Lycée professionnel Jean Mermoz
- ◆ 18 **Vierzon** - Lycée polyvalent Edouard Vaillant
- ◆ 28 **Chartres** - Lycée Jehan de Beauce
- ◆ 28 **Dreux** - Lycée professionnel Maurice Violette
- ◆ 36 **Châteauroux** - Lycée professionnel Les Charmilles
- ◆ 37 **Amboise** - Lycée professionnel Jean Chaptal
- ◆ 37 **Tours** - Lycée professionnel François Clouet
- ◆ 41 **Blois** - Lycée professionnel Sonia Delaunay
- ◆ 45 **Châlette-sur-Loing** - Lycée professionnel Château Blanc
- ◆ 45 **Gien** - Lycée professionnel Marguerite Audoux
- ◆ 45 **Orléans** - Lycée professionnel Paul Gauguin

- 18 **Vierzon** - Lycée professionnel privé Saint-Joseph
- 28 **Dreux** - Lycée professionnel privé de Couasnon
- 37 **Tours** - Lycée professionnel privé Saint-Martin
- 37 **Veigné** - Lycée privé Saint Gilles (Fontville)
- 41 **Blois** - Lycée professionnel privé la Providence
- 45 **Beaugency** - Lycée professionnel privé de l'Abbaye
- 45 **Orléans** - Lycée privé Sainte-Croix Saint-Euverte
- 45 **Pithiviers** - Lycée professionnel privé Blanche de Castille

■ **BAC PRO Esthétique cosmétique parfumerie**

*Soins du visage et du corps, épilation, maquillage, etc., vente, animation commerciale, gestion du matériel et des stocks, gestion administrative et financière...*

- ◆ 28 **Dreux** - Lycée professionnel Gilbert Courtois
- ◆ 41 **Blois** - Lycée professionnel Sonia Delaunay
- 18 **Vierzon** - Lycée professionnel privé Saint-Joseph
- 37 **Tours** - Lycée polyvalent privé d'esthétique cosmétique de Touraine
- ▲ 37 **Joué-lès-Tours** - Campus des Métiers de la CMA 37

■ **BAC PRO Prothèse dentaire**

*Analyse de la prescription, conception et réalisation d'un modèle, d'une maquette puis de la prothèse, mise en œuvre des matériaux, modifications, réparation, contrôle, gestion...*

- ◆ 37 **Tours** - Lycée professionnel Victor Laloux ▲

■ **BAC PRO Services aux personnes et aux territoires**

*A partir des besoins identifiés dans les zones rurales, conception d'une offre de services diversifiée : aide à la personne, à domicile ou en structure, animation, loisirs, valorisation du patrimoine...*

- ◆ 18 **Subdray (Le)** - Lycée agricole de Bourges
- ◆ 37 **Chambray-les-Tours** - Lycée professionnel agricole
- 18 **Bengy-sur-Craon** - Lycée d'enseignement professionnel agricole privé
- 28 **Anet** - Lycée d'enseignement professionnel privé agricole Gabriel Bridet
- 28 **Châteaudun** - Lycée d'enseignement agricole privé de Nermont
- 28 **Mignières** - Lycée d'enseignement agricole privé EFAGRIR
- 28 **Nogent-le-Rotrou** - Lycée d'enseignement professionnel agricole privé Site du Perche

- 37 **Azay-le-Rideau** - Maison familiale et rurale
- 37 **Croix-en-Touraine (La)** - Maison familiale et rurale
- 37 **Loches** - Maison familiale rurale du Lochois
- 37 **Tours** - Maison familiale rurale Rougemont
- 37 **Tours** - Maison familiale rurale Tours Val de Loire
- 41 **Fougères-sur-Bievre** - Lycée d'enseignement agricole professionnel privé
- 41 **Montoire-sur-le-Loir** - Lycée d'enseignement agricole privé Sainte-Cécile
- 45 **Orléans** - Maison familiale rurale de l'Orléanais
- 45 **Sainte-Geneviève-des-Bois** - Maison familiale rurale

■ **BAC PRO Services de proximité et vie locale**

*Accueil, information, soutien, aide à la constitution de dossiers, organisation de rencontres ou d'événements culturels, instruction des demandes de logement, suivi de l'entretien des immeubles...*

*La formation offre 4 spécialités :*

- activités de soutien et d'aide à l'intégration (A1),
- activités participant à la socialisation et au développement de la citoyenneté (A2),
- gestion des espaces ouverts au public (G1),
- gestion du patrimoine locatif (G2).

- ◆ 37 **Tours** - Lycée professionnel François Clouet (A1, A2, G1, G2)
- ◆ 45 **Orléans** - Lycée professionnel Paul Gauguin (A1, A2, G1, G2)
- 28 **Dreux** - Lycée professionnel privé de Couasnon (A1, G1)
- 45 **Orléans** - Lycée privé Sainte-Croix Saint-Euverte (A2, G1)
- ▲ 37 **Joué-lès-Tours** - Campus des Métiers de la CMA 37 (A2, G2)
- ▲ 45 **Orléans** - CFA de l'agglomération orléanaise (A1, A2)

Sports, loisirs

■ **CAP Métiers du football**

*Cette formation est proposée à de jeunes footballeurs recrutés par un club professionnel à l'issue d'une sélection très sévère. Le jeune alterne les cours, les entraînements et les compétitions. Il est formé à une pratique du football de haut niveau. Dans le même temps, il acquiert des connaissances destinées à le préparer à une reconversion dans une activité administrative ou commerciale.*

- ▲ 45 **Orléans** - FORMASAT CFA sport - animation - tourisme

Textile, habillement

■ **CAP Cordonnerie multiservice**

*Réparation de tous types de chaussures, vente de produits d'entretien et accessoires pour les chaussures, reproduction des clés, fabrication des plaques d'immatriculation...*

- ▲ 37 **Joué-lès-Tours** - Campus des Métiers de la CMA 37



Laurence Prat / Onisep



Brigitte Gilles de la Londe / Onisep

### ■ CAP Métiers de la mode-vêtement flou

Participation à la réalisation de modèles variés en respectant les consignes techniques et esthétiques, coupe, préparation de l'essayage, fabrication, finition, relation clients et fournisseurs...

- ◆ 41 **Blois** - Lycée professionnel Sonia Delaunay ✨
- ◆ 45 **Montargis** - Lycée professionnel Jeannette Verdier ✨
- ◆ 45 **Orléans** - Lycée professionnel Paul Gauguin ✨

### ■ CAP Métier du pressing

Accueil des clients, tri des articles, choix des procédés, conduite des machines de nettoyage à sec ou mouillé, contrôle de la qualité, repassage et livraison...

- ◆ 45 **Orléans** - Lycée professionnel Paul Gauguin ✨

### ■ CAP Tapissier-tapissière d'ameublement

Habillage et/ou restauration des sièges (fauteuils, canapés...), conception d'autres pièces d'ameublement (rideaux, housses, coussins...).

- en décor
- en siège

- ▲ 37 **Joué-lès-Tours** - Campus des Métiers de la CMA 37

### BAC PRO Artisanat et métiers d'art

- option tapisserie d'ameublement

En atelier, garnissage et habillage de siège et literie, en création ou restauration, réalisation de tentures, etc. : traçage, façonnage, assemblage, finition, et aussi gestion...

- ◆ 37 **Joué-lès-Tours** - Lycée professionnel d'Arsonval

### BAC PRO Métiers de la mode-vêtements

En bureau d'études, définition des assemblages, réalisation des patronages et du prototype. Préparation et mise en œuvre d'une production, contrôle qualité des produits finis...

- ◆ 18 **Bourges** - Lycée professionnel Jacques Coeur
- ◆ 36 **Châteauroux** - Lycée professionnel Les Charmilles
- ◆ 37 **Tours** - Lycée professionnel François Clouet
- ◆ 45 **Orléans** - Lycée professionnel Paul Gauguin
- 45 **Orléans** - Lycée privé Saint-Paul - Bourdon Blanc

### BAC PRO Métiers du cuir

- option maroquinerie

En bureau d'études, réalisation des gabarits et montage des prototypes des sacs, ceintures, etc., définition du processus de coupe, rédaction des fiches techniques de fabrication...

- ◆ 36 **Issoudun** - Lycée professionnel Jean d'Alembert

## Transport, magasinage

### ■ CAP Agent d'entreposage et de messagerie

Réception de marchandises, stockage manuel ou à l'aide d'engins, préparation et envoi des commandes, inventaires...

- ◆ 18 **Bourges** - Lycée professionnel Jean Mermoz ✨
- ◆ 37 **Chinon** - Lycée professionnel Joseph Cugnot ✨
- ◆ 45 **Montargis** - Lycée professionnel Jeannette Verdier ✨
- ◆ 45 **Saint-Jean-de-la-Ruelle** - Lycée professionnel Maréchal Leclerc ✨
- ▲ 41 **Vendôme** - CFA des transports

### BAC PRO Conducteur transport routier marchandises

Préparation et organisation d'une mission de transport, chargement, conduite et respect de l'environnement, informatique embarquée, gestion, communication, relation clientèle...

- ◆ 36 **Issoudun** - Lycée professionnel Jean d'Alembert
- ◆ 37 **Chinon** - Lycée professionnel Joseph Cugnot
- ◆ 45 **Saint-Jean-de-la-Ruelle** - Lycée professionnel Maréchal Leclerc

- ◆ Etablissement public
- EREA : établissement régional d'enseignement adapté
- Etablissement privé
- ▲ Par apprentissage
- ✨ Ces CAP sont destinés à accueillir les élèves de SEGPA, MLDS...
- ▲ Section à recrutement particulier

### BAC PRO Logistique

Réception et stockage optimal des marchandises, conduite d'engins, gestion des commandes, préparation et suivi des expéditions, relations clients et fournisseurs...

- ◆ 18 **Bourges** - Lycée professionnel Jean Mermoz
- ◆ 28 **Chartres** - Lycée Jehan de Beauce
- ◆ 36 **Issoudun** - Lycée professionnel Jean d'Alembert
- ◆ 37 **Tours** - Lycée professionnel Albert Bayet
- ◆ 45 **Montargis** - Lycée professionnel Jeannette Verdier
- ◆ ▲ 45 **Saint-Jean-de-la-Ruelle** - Lycée professionnel Maréchal Leclerc
- 45 **Orléans** - Lycée privé Saint-Paul - Bourdon Blanc
- ▲ 41 **Vendôme** - CFA des transports

### BAC PRO Transport

Préparation des dossiers de transport, études de marché, analyse des coûts, organisation du transit, dédouanement, stockage, vérification des documents, litiges...

- ◆ 36 **Issoudun** - Lycée professionnel Jean d'Alembert
- 45 **Orléans** - Lycée privé Saint-Paul - Bourdon Blanc

**Devenir apprenti**  
au CFA de l'académie d'Orléans-Tours  
Un réseau de lycées publics au service de l'apprentissage

**44 diplômes répartis dans 3 secteurs :**

**BATIMENT ET TRAVAUX PUBLICS**

**INDUSTRIE**

**SERVICES**

**24 Unités de formation**

<http://cfa.ac-orleans-tours.fr>

CFA de l'académie d'Orléans-Tours  
2 rue du carbone - CS 80017 - 45072 Orléans Cedex 2  
Tél: 02 38 83 48 26  
Email: cfaacademique@ac-orleans-tours.fr



Apprentissage du CAP au BTS • 6 établissements en Région Centre



**L'Apprentissage Agricole Public en Région Centre**

**Donnez un métier à votre avenir**

ENSEIGNEMENT AGRICOLE 100% nature

Développement durable  
Agriculture et horticulture  
Energies renouvelables  
Commerce et services  
Paysage et aménagement  
Forêt - Nature - Environnement

<b>Bourges - Le Subdray</b> 02 48 70 77 12 <a href="http://www.bourges.educagri.fr">www.bourges.educagri.fr</a>	<b>Chartres - La Saussaye</b> 02 37 33 72 25 <a href="http://www.legta.chartres.educagri.fr">www.legta.chartres.educagri.fr</a>	<b>Châteauroux</b> 02 54 53 11 15 <a href="http://www.epl.chateauroux.educagri.fr">www.epl.chateauroux.educagri.fr</a>
<b>Tours - Fondettes</b> Chinon - Amboise 02 47 42 17 90 <a href="http://www.tours-fondettes.educagri.fr">www.tours-fondettes.educagri.fr</a>	<b>Blois - Montoire</b> 02 54 56 49 05 <a href="http://www.cfaad41.com">www.cfaad41.com</a>	<b>Bellegarde</b> 02 38 95 08 20 <a href="http://www.cfa-bellegarde.fr">www.cfa-bellegarde.fr</a>

**CFA Interpro 28**  
Chartres

**L'Université des Métiers**

Depuis plusieurs années plus de 80% de réussite aux examens et en insertion professionnelle

**Portes Ouvertes CFA Interpro 28**  
Vendredi 21 mars 2014 17h - 21h  
Samedi 22 mars 2014 9h30 - 12h30 / 13h30 - 16h30

**25 formations en alternance, du CAP au Bac + 2**

sur 7 pôles de compétences :

- une formation
- un diplôme
- un métier
- un emploi

**RENSEIGNEZ-VOUS ! PREPAREZ VOTRE AVENIR !**

CFA Interprofessionnel de Chartres  
Rue Charles Hédouin Douin - CS 30819  
28008 CHARTRES Cedex  
Tél. : 02 37 91 66 66  
[www.cfainterpro-28.fr](http://www.cfainterpro-28.fr)

- Maintenance automobile
- Carrosserie
- Peinture
- Charcuterie
- Boucherie
- Hôtellerie
- Restauration
- Pâtisserie
- Chocolaterie
- Boulangerie
- Vente
- Commerce
- Coiffure

**MAA**  
Chambres de Métiers et de l'Artisanat  
Loir-et-Cher  
**C.F.A.**

**L'Apprentissage, LA VOIE DE la RÉUSSITE !**

**Le CFA Interprofessionnel** vous propose l'accès à plus de 30 diplômes du CAP au BTS !

SERVICE À LA PERSONNE - GESTION DES ENTREPRISES  
Bâtiment | services d'entretien | centres de prof. automobile | formation CFA15

**PORTES-OUVERTES**  
22 MARS 2014  
(9h-12h/14h-17h)

**INFO CFA**  
12 rue François Billoux-Blois  
02 54 74 14 73  
[www.cfa41.fr](http://www.cfa41.fr)

Région Centre, Europe, FSE





oniseptv.fr

Métiers

Etudes

Partenaires

### Chaudronnier, Driss

Accueil > Résultat de votre recherche



Découvrez plus de métiers avec <http://oniseptv.oniseptv.fr>

Ce site propose 900 vidéos sur les métiers et les formations. Vous trouverez aussi des témoignages d'élèves et de professionnel-le-s.

Ajouter à ma playlist   Voir ma playlist   Note : ●●●●○   Vu 13010 fois

## CFA DE LA VILLE DE TOURS

### Formations en Apprentissage

Après la 3ème...



PORTES OUVERTES 21 et 22 Mars 2014 – De 9h à 17h

- Dès 15 ans en **contrat d'apprentissage**
- Un **accompagnement individualisé**
- Un cadre de vie
- Des équipements et matériels de pointe
- Un **Centre de Documentation et Ressources**, un espace numérique de travail
- Un foyer d'animation et d'hébergement



**Commerce Vente**  
 CAP de vente équipement courant,  
 CAP employé de commerce multi-spécialité  
 BAC PRO Commerce

**Carrosserie Peinture automobile**  
 CAP Carrosserie, et CAP Peinture  
 BAC PRO Carrosserie

**Hôtellerie Restauration**  
 CAP Cuisine  
 CAP Restaurant et CAP Serveur Brasserie et Café

**Ouverture en Septembre 2014 :**  
 CAP Agent Polyvalent de Restauration  
 BAC PRO Cuisine  
 BAC PRO Commercialisation et services en Restauration

**CFA**  
 de la Ville de Tours  
 8 allée Roger Lecotté  
 37100 TOURS  
 02 47 88 51 00  
 information@cfa-tours.fr  
 www.cfa-tours.fr



Région Centre



# Les établissements professionnels et leurs formations

Dans les pages suivantes, sont indiqués les établissements proposant des diplômes professionnels CAP(A) et BAC Pro(A) par la voie scolaire (public et privé sous contrat) et par l'apprentissage. Les établissements sont classés par département, puis par ville selon l'ordre alphabétique.

## Établissements publics

- ✦ Ces CAP sont destinés à accueillir les élèves de SEGPA, MLDS...
- ▲ Section à recrutement particulier

Établissements	Internat		Formations	Langues, Sections particulières
	F	G		
<b>18 Cher</b>				
<b>LYCÉE PROFESSIONNEL JACQUES COEUR</b> BOURGES 18026 Cedex 108 rue Jean Baffier ☎ 02 48 67 83 00 <a href="http://lyc-jcoeur.ac-orleans-tours.fr">lyc-jcoeur.ac-orleans-tours.fr</a>			<ul style="list-style-type: none"> <li>• BAC PRO Commercialisation et services en restauration</li> <li>• BAC PRO Cuisine</li> <li>• BAC PRO Métiers de la mode - vêtements</li> </ul>	- allemand - anglais - espagnol
<b>LYCÉE PROFESSIONNEL JEAN DE BERRY</b> Lycée des métiers du bâtiment BOURGES 18026 85 avenue François Mitterrand, BP 2052 ☎ 02 48 48 18 50 <a href="http://lyc-jean-de-berry-bourges.tice.ac-orleans-tours.fr/eva/">lyc-jean-de-berry-bourges.tice.ac-orleans-tours.fr/eva/</a>			<ul style="list-style-type: none"> <li>• CAP Installateur sanitaire ✦</li> <li>• CAP Maçon ✦</li> <li>• CAP Maintenance de bâtiments de collectivités ✦</li> <li>• CAP Menuisier fabricant de menuiserie, mobilier et agencement ✦</li> <li>• CAP Peintre-appliqueur de revêtements ✦</li> <li>• BAC PRO Technicien d'études du bâtiment option A : études et économie option B : assistant en architecture</li> <li>• BAC PRO Technicien en installation des systèmes énergétiques et climatiques</li> <li>• BAC PRO Technicien menuisier-agenceur</li> </ul>	- anglais Section européenne : - anglais
<b>LYCÉE PROFESSIONNEL JEAN MERMOZ</b> Lycée des métiers de l'industrie, du tertiaire et du service à la personne BOURGES 18028 Cedex Allée des Collèges, BP 4044 ☎ 02 48 23 00 80 <a href="http://ecl.ac-orleans-tours.fr/lyc-mermoz-bourges">ecl.ac-orleans-tours.fr/lyc-mermoz-bourges</a>			<ul style="list-style-type: none"> <li>• CAP Agent d'entreposage et de messagerie ✦</li> <li>• BAC PRO Accompagnement, soins, et services à la personne option A à domicile option B en structure</li> <li>• BAC PRO Construction des carrosseries</li> <li>• BAC PRO Gestion-administration</li> <li>• BAC PRO Logistique</li> <li>• BAC PRO Technicien en chaudronnerie industrielle</li> </ul>	- allemand - anglais - espagnol - portugais
<b>LYCÉE PROFESSIONNEL VAUVERT</b> Lycée des métiers de l'automobile et du commerce BOURGES 18000 Rue Marguerite Audoux ☎ 02 48 50 18 34 <a href="http://lyc-vauvert-bourges.tice.ac-orleans-tours.fr">lyc-vauvert-bourges.tice.ac-orleans-tours.fr</a>			<ul style="list-style-type: none"> <li>• CAP Employé de commerce multi-spécialités ✦</li> <li>• CAP Maintenance des véhicules automobiles option motocycles ✦</li> <li>• BAC PRO Accueil-relation clients et usagers</li> <li>• BAC PRO Commerce</li> <li>• BAC PRO Maintenance de véhicules automobiles option voitures particulières</li> <li>• BAC PRO Réparation des carrosseries</li> <li>• BAC PRO Sécurité-prévention ▲</li> </ul>	- anglais - espagnol Ulis : troubles des fonctions cognitives
<b>LYCÉE PIERRE-EMILE MARTIN</b> Lycée des métiers de l'ingénierie de l'énergie et de l'environnement BOURGES 18026 Cedex 1 avenue de Gionne ☎ 02 48 48 13 93 <a href="http://www.lyceepem.fr">www.lyceepem.fr</a>			<ul style="list-style-type: none"> <li>• CAP Préparation et réalisation d'ouvrages électriques ✦</li> <li>• BAC PRO Electrotechnique, énergie, équipements communicants habitat tertiaire industriel</li> <li>• BAC PRO Systèmes électroniques numériques télécommunications et réseaux</li> <li>• BAC PRO Technicien de maintenance des systèmes énergétiques et climatiques</li> <li>• BAC PRO Technicien du froid et du conditionnement de l'air</li> </ul>	- anglais
<b>LYCÉE PROFESSIONNEL JEAN GUÉHENNO</b> Lycée des métiers de la bijouterie, du commerce et de la restauration SAINT-AMAND-MONTROND 18204 31 rue des Sables, BP 100 ☎ 02 48 96 24 30 <a href="http://lp-jean-guehenno-st-amand-montrond.tice.ac-orleans-tours.fr">lp-jean-guehenno-st-amand-montrond.tice.ac-orleans-tours.fr</a>			<ul style="list-style-type: none"> <li>• CAP Art et techniques de la bijouterie-joaillerie option bijouterie-joaillerie ▲</li> <li>• CAP Art et techniques de la bijouterie-joaillerie option bijouterie-sertissage ▲ (1<sup>er</sup> année commune aux deux options)</li> <li>• CAP Cuisine ✦</li> <li>• CAP Maintenance des matériels option matériels de parcs et jardins ✦ (fermeture sous réserve)*</li> <li>• BAC PRO Commerce</li> <li>• BAC PRO Commercialisation et services en restauration</li> <li>• BAC PRO Cuisine</li> <li>• BAC PRO Maintenance des matériels option C parcs et jardins (ouverture sous réserve)*</li> </ul>	- anglais - espagnol
<b>LYCÉE PROFESSIONNEL JEAN MOULIN</b> SAINT-AMAND-MONTROND 18200 45 rue Jean Moulin ☎ 02 48 62 03 03 <a href="http://lyc-moulin-st-amand.tice.ac-orleans-tours.fr">lyc-moulin-st-amand.tice.ac-orleans-tours.fr</a>			<ul style="list-style-type: none"> <li>• CAP Assistant technique en milieu familial et collectif ✦</li> <li>• BAC PRO Accompagnement, soins, et services à la personne option A à domicile</li> </ul>	- anglais - espagnol Pôle espoir : - cyclisme
<b>LYCÉE AGRICOLE DE BOURGES</b> SUBDRAY (LE) 18570 Cedex Le Sollier, CS 18 ☎ 02 48 69 74 60 <a href="http://www.bourges.educagri.fr">www.bourges.educagri.fr</a>			<ul style="list-style-type: none"> <li>• BAC PRO Conduite et gestion de l'exploitation agricole option systèmes à dominante cultures</li> <li>• option systèmes à dominante élevage</li> <li>• BAC PRO Services aux personnes et aux territoires</li> </ul>	- anglais Section européenne : - anglais
<b>LYCÉE PROFESSIONNEL HENRI BRISSON</b> Lycée des métiers de l'industrie et des sciences appliquées VIÉRON 18100 25 avenue Henri Brisson ☎ 02 48 52 74 00 <a href="http://www.lycee-henribrisson.fr">www.lycee-henribrisson.fr</a>			<ul style="list-style-type: none"> <li>• CAP Décoration en céramique</li> <li>• BAC PRO Fonderie</li> <li>• BAC PRO Maintenance des équipements industriels</li> <li>• BAC PRO Technicien d'usinage</li> <li>• BAC PRO Technicien modelleur</li> </ul>	- anglais

**\* ATTENTION : les ouvertures et fermetures seront confirmées fin mars. Renseignez-vous auprès de l'établissement concerné et sur [www.onisep.fr/orleans](http://www.onisep.fr/orleans)**

Établissements	Internat		Formations	Langues, Sections particulières
	F	G		
<b>LYCÉE POLYVALENT ÉDOUARD VAILLANT</b> <b>VIERZON 18108 Cedex</b> 41 bis rue Charles Hurvoy ☎ 02 48 71 17 24 <a href="http://lyc-edouard-vailant-vierzon.tice.ac-orleans-tours.fr">lyc-edouard-vailant-vierzon.tice.ac-orleans-tours.fr</a>	•	•	CAP Employé de commerce multi-spécialités ✨ BAC PRO Accompagnement, soins, et services à la personne option A à domicile option B en structure BAC PRO Commerce BAC PRO Gestion-administration BAC PRO Vente (prospection, négociation, suivi de clientèle)	- anglais - espagnol <b>Sections sportives :</b> - handball, natation, rugby
<b>28 Eure et Loir</b>				
<b>LYCÉE JEHAN DE BEAUCE</b> <b>Lycée des métiers de l'industrie et du sanitaire et social</b> <b>CHARTRES 28000</b> 20 rue du Commandant Chesne ☎ 02 37 18 78 00 <a href="http://lycee-jdb.fr">lycee-jdb.fr</a>	•	•	BAC PRO Accompagnement, soins, et services à la personne option A à domicile option B en structure BAC PRO Electrotechnique, énergie, équipements communicants industriel BAC PRO Logistique BAC PRO Maintenance de véhicules automobiles option voitures particulières BAC PRO Technicien d'usinage BAC PRO Technicien en chaudronnerie industrielle	- anglais - espagnol (pour les élèves du Bac Pro Logistique) <b>Section européenne :</b> - anglais (pour les élèves du Bac Pro Logistique) <b>Ulis :</b> troubles des fonctions cognitives
<b>LYCÉE PROFESSIONNEL JEAN-FÉLIX PAULSEN</b> <b>Lycée des métiers des services, de l'électro-technique et de la maintenance industrielle</b> <b>CHATEAUDUN 28200</b> 1 Boulevard du 8 Mai 1945 ☎ 02 37 94 08 39 <a href="http://www.lyceepaulsen.com">www.lyceepaulsen.com</a>	•	•	CAP Agent polyvalent de restauration ✨ CAP Assistant technique en milieu familial et collectif ✨ BAC PRO Commerce BAC PRO Gestion-administration BAC PRO Electrotechnique, énergie, équipements communicants habitat tertiaire BAC PRO Maintenance des équipements industriels	- anglais - espagnol <b>Section européenne :</b> - anglais (élèves des bacs pro commerce, gestion-administration, maintenance des équipements industriels) <b>Section sportive :</b> - football
<b>LYCÉE PROFESSIONNEL GILBERT COURTOIS</b> <b>Lycée des métiers des services et de l'industrie</b> <b>DREUX 28105</b> 2 rue Salvador Allende, BP 257 ☎ 02 37 38 09 10 <a href="http://lyc-gilbert-courtois-dreux.tice.ac-orleans-tours.fr">lyc-gilbert-courtois-dreux.tice.ac-orleans-tours.fr</a>	Hébergement organisé hors établissement		CAP Agent polyvalent de restauration ✨ CAP Peinture en carrosserie ✨ BAC PRO Esthétique cosmétique parfumerie BAC PRO Maintenance de véhicules automobiles option voitures particulières BAC PRO Réparation des carrosseries BAC PRO Technicien d'usinage	- anglais
<b>LYCÉE PROFESSIONNEL MAURICE VIOLETTE</b> <b>Lycée des métiers</b> <b>DREUX 28100</b> Rue Pablo Neruda ☎ 02 37 62 88 60 <a href="http://mauriceviolette.free.fr">mauriceviolette.free.fr</a>	•	•	CAP Conducteur d'installations de production ✨ CAP Employé de vente spécialisé option A produits alimentaires ✨ BAC PRO Accompagnement, soins, et services à la personne option A à domicile option B en structure BAC PRO Bio-industries de transformation BAC PRO Commerce BAC PRO Gestion-administration	- anglais - espagnol <b>Ulis :</b> troubles des fonctions cognitives
<b>LYCÉE EDOUARD BRANLY</b> <b>Lycée des métiers des sciences et de l'industrie</b> <b>DREUX 28100</b> 29 avenue Kennedy ☎ 02 37 62 58 58 <a href="http://www.lyceebranlydreux.fr">www.lyceebranlydreux.fr</a>	•	•	CAP Préparation et réalisation d'ouvrages électriques ✨ BAC PRO Electrotechnique, énergie, équipements communicants industriel BAC PRO Maintenance des équipements industriels BAC PRO Systèmes électroniques numériques électronique industrielle embarquée	- anglais - espagnol
<b>LYCÉE PROFESSIONNEL ELSA TRIOLET</b> <b>Lycée des métiers de l'accueil, du commerce et de la gestion administrative</b> <b>LUCÉ 28110</b> 2 rue des Ecoles ☎ 02 37 35 22 80 <a href="http://www.lyceelsa-triolet.fr">www.lyceelsa-triolet.fr</a>	Hébergement organisé hors établissement		CAP Employé de commerce multi-spécialités ✨ BAC PRO Accueil-relation clients et usagers BAC PRO Commerce BAC PRO Gestion-administration	- anglais - espagnol <b>Section européenne :</b> - anglais (élèves du bac pro gestion-administration et du bac pro accueil-relation clients et usagers)
<b>LYCÉE PROFESSIONNEL PHILIBERT DE L'ORME</b> <b>Lycée des métiers du bâtiment</b> <b>LUCÉ 28114</b> 7 rue Jules Ferry ☎ 02 37 35 38 30 <a href="http://philibertdelorme.wix.com/accueil">philibertdelorme.wix.com/accueil</a>	•	•	CAP Couvreur ✨ CAP Installateur sanitaire ✨ CAP Peintre-applicateur de revêtements ✨ BAC PRO Technicien d'études du bâtiment option A : études et économie option B : assistant en architecture BAC PRO Technicien de fabrication bois et matériaux associés BAC PRO Technicien de maintenance des systèmes énergétiques et climatiques BAC PRO Technicien du bâtiment : organisation et réalisation du gros oeuvre BAC PRO Technicien du froid et du conditionnement de l'air BAC PRO Technicien menuisier-agenceur	- anglais
<b>LYCÉE SILVIA MONFORT</b> <b>Lycée des métiers des échanges internationaux</b> <b>LUISANT 28600</b> 6 rue de l'Orme de Sours ☎ 02 37 88 21 21 <a href="http://www.lycee-silvia-monfort.fr">www.lycee-silvia-monfort.fr</a>	•	•	CAP Employé de vente spécialisé option B produits d'équipement courant ✨ BAC PRO Vente (prospection, négociation, suivi de clientèle)	- anglais - espagnol
<b>ÉREA FRANÇOIS TRUFFAUT</b> <b>MAINVILLIERS 28301 Cedex</b> 42 rue du château d'eau, BP 41007 ☎ 02 37 18 29 00 <a href="http://www.erea-mainvilliers.org">www.erea-mainvilliers.org</a>	•	•	CAP Maçon ✨ CAP Menuisier fabricant de menuiserie, mobilier et agencement ✨ CAP Peintre applicateur de revêtement ✨ CAP Serrurier métallier ✨	- anglais
<b>LYCÉE POLYVALENT RÉMI BELLEAU</b> <b>Lycée des métiers du commerce et de la gestion des entreprises</b> <b>NOGENT-LE-ROTHOU 28401 Cedex</b> 33 rue Bretonnerie, BP 90201 ☎ 02 37 29 30 00 <a href="http://www.remibelleau.com">www.remibelleau.com</a>	•	•	CAP Employé de commerce multi-spécialités ✨ BAC PRO Commerce BAC PRO Gestion-administration	- allemand - anglais - espagnol <b>Section sportive :</b> - rugby

✨ Ces CAP sont destinés à accueillir les élèves de SEGPA, MLDS...

▲ Section à recrutement particulier

Établissements	Internat		Formations	Langues, Sections particulières
	F	G		
<b>LYCÉE PROFESSIONNEL SULLY</b> Lycée des métiers maintenance, réseaux, énergies NOGENT-LE-ROU 28400 8 rue des Viennes ☎ 02 37 53 57 77 <a href="http://www.lycee-sully-nogent.fr">www.lycee-sully-nogent.fr</a>	•	•	BAC PRO Electrotechnique, énergie, équipements communicants industriel BAC PRO Maintenance des équipements industriels BAC PRO Microtechniques BAC PRO Systèmes électroniques numériques télécommunications et réseaux	- anglais
<b>LYCÉE AGRICOLE DE CHARTRES</b> SOURS 28630 La Saussaye ☎ 02 37 33 72 00 <a href="http://www.legta.chartres.educagri.fr">www.legta.chartres.educagri.fr</a>	•	•	BAC PRO Bio-industries de transformation BAC PRO Conduite et gestion de l'exploitation agricole option systèmes à dominante cultures	- anglais
<b>36 Indre</b>				
<b>LYCÉE PROFESSIONNEL CHÂTEAUNEUF</b> Lycée des métiers de la restauration, de la vente et de l'industrie ARGENTON-SUR-CREUSE 36200 83 avenue Rollinat ☎ 02 54 24 00 63 <a href="http://lyc-chateauneuf-argenton-sur-creuse.tice.ac-orleans-tours.fr">lyc-chateauneuf-argenton-sur-creuse.tice.ac-orleans-tours.fr</a>	•	•	CAP Cuisine ✦ CAP Restaurant ✦ BAC PRO Commerce BAC PRO Commercialisation et services en restauration BAC PRO Cuisine BAC PRO Electrotechnique, énergie, équipements communicants industriel (option Marine Nationale ▲ ou cursus classique) BAC PRO Vente (prospection, négociation, suivi de clientèle)	- anglais - espagnol Section européenne : - anglais (pour la filière restauration)
<b>ÉREA ERIC TABARLY</b> CHÂTEAUX 36000 365 avenue de Verdun ☎ 02 54 53 85 85 <a href="http://erea.chateaux.free.fr">erea.chateaux.free.fr</a>	•	•	CAP Agent de propreté et d'hygiène ✦ CAP Employé de commerce multispécialités ✦ CAP Maçon ✦ CAP Menuisier fabricant de menuiserie, mobilier et agencement ✦ CAP Peintre applicateur de revêtements ✦ CAP Serrurier métallier ✦	- anglais Uilis : troubles des fonctions cognitives
<b>LYCÉE AGRICOLE</b> CHÂTEAUX 36018 Cedex Route de Velles, BP 529 ☎ 02 54 53 11 00 <a href="http://www.epl.chateaux.educagri.fr">www.epl.chateaux.educagri.fr</a>	•	•	BAC PRO Aménagements paysagers BAC PRO Conduite et gestion de l'exploitation agricole option systèmes à dominante cultures option systèmes à dominante élevage	- anglais Section européenne : - anglais
<b>LYCÉE PROFESSIONNEL LES CHARMILLES</b> Lycée des métiers des services à la personne et du tertiaire CHÂTEAUX 36019 Cedex 1 rue Etienne de La Boétie, BP 565 ☎ 02 54 60 50 50 <a href="http://lp-charmilles-chateaux.tice.ac-orleans-tours.fr">lp-charmilles-chateaux.tice.ac-orleans-tours.fr</a>	•	•	CAP Employé de vente spécialisé option B produits d'équipement courant ✦ BAC PRO Accompagnement, soins, et services à la personne option A à domicile option B en structure BAC PRO Accueil-relation clients et usagers BAC PRO Commerce BAC PRO Gestion-administration BAC PRO Métiers de la mode - vêtements	- anglais - espagnol Section européenne : - espagnol (ouverture sous réserve)*
<b>LYCÉE BLAISE PASCAL</b> CHÂTEAUX 36000 27 boulevard Blaise Pascal ☎ 02 54 53 55 00 <a href="http://www.lyceeblaisepascal.com">www.lyceeblaisepascal.com</a>	•	•	CAP Préparation et réalisation d'ouvrages électriques ✦ BAC PRO Electrotechnique, énergie, équipements communicants industriel BAC PRO Maintenance des équipements industriels BAC PRO Technicien en chaudronnerie industrielle	- anglais
<b>LYCÉE PROFESSIONNEL JEAN D'ALEMBERT</b> Lycée des métiers du cuir, de la logistique et du transport ISSOUDUN 36105 Cedex 8 rue de la Limoise, BP 197 ☎ 02 54 03 67 00 <a href="http://lyc-alembert-issoudun.tice.ac-orleans-tours.fr">lyc-alembert-issoudun.tice.ac-orleans-tours.fr</a>	•	•	BAC PRO Conducteur transport routier marchandises BAC PRO Logistique BAC PRO Maintenance de véhicules automobiles option voitures particulières BAC PRO Métiers du cuir option maroquinerie BAC PRO Transport	- anglais Section européenne : - anglais Section sportive : - rugby
<b>LYCÉE GEORGE SAND</b> LA CHÂTRE 36400 25 avenue George Sand, BP 144 ☎ 02 54 62 17 00 <a href="http://lyc-george-sand-la-chatre.tice.ac-orleans-tours.fr">lyc-george-sand-la-chatre.tice.ac-orleans-tours.fr</a>	•	•	CAP Agent polyvalent de restauration ✦ CAP Ebéniste ▲ BAC PRO Accompagnement, soins, et services à la personne option A à domicile BAC PRO Technicien constructeur bois	- anglais
<b>LYCÉE PASTEUR</b> LE BLANC 36300 12 boulevard François Mitterrand ☎ 02 54 37 13 78 <a href="http://lyc-leblanc.fr">lyc-leblanc.fr</a>	•	•	CAP Maintenance des matériels option matériels de parcs et jardins ✦ BAC PRO Gestion-administration BAC PRO Maintenance de véhicules automobiles option voitures particulières BAC PRO Maintenance des matériels option A agricoles option C parcs et jardins BAC PRO Plastiques et composites	- anglais Section sportive : - cyclisme, équitation
<b>37 Indre et Loire</b>				
<b>LYCÉE PROFESSIONNEL AGRICOLE D'AMBOISE</b> AMBOISE 37400 46 avenue Emile Gounin ☎ 02 47 23 35 50 <a href="http://www.epl.amboise.educagri.fr">www.epl.amboise.educagri.fr</a>	•	•	BAC PRO Conduite et gestion de l'entreprise hippique (Galop 5 validé obligatoire) BAC PRO Conduite et gestion de l'exploitation agricole option vigne et vin	- anglais
<b>LYCÉE PROFESSIONNEL JEAN CHAPTAL</b> AMBOISE 37400 Rue du Clos des Gardes ☎ 02 47 23 46 20 <a href="http://lpchaptal.fr">lpchaptal.fr</a>	Hébergement organisé hors établissement		CAP Cuisine ✦ CAP Services en brasserie-café ✦ BAC PRO Accompagnement, soins, et services à la personne option en structure BAC PRO Accueil-relation clients et usagers BAC PRO Commerce BAC PRO Commercialisation et services en restauration BAC PRO Cuisine BAC PRO Plastiques et composites BAC PRO Technicien outilleur	- anglais - espagnol - italien
<b>LYCÉE PROFESSIONNEL AGRICOLE CHAMBRAY-LÈS-TOURS</b> CHAMBRAY-LÈS-TOURS 37170 104 avenue de la République ☎ 02 47 28 09 97 <a href="http://www.lpa.chambray.educagri.fr">www.lpa.chambray.educagri.fr</a>	•	•	CAPA Services en milieu rural BAC PRO Services aux personnes et aux territoires BAC PRO Technicien conseil vente en alimentation option produits alimentaires	- anglais Section européenne : - anglais
<b>LYCÉE PROFESSIONNEL BEAUREGARD</b> Lycée des métiers du tertiaire, de la maintenance et de l'électrotechnique CHÂTEAU-RENAULT 37110 15 rue André Bauchant ☎ 02 47 29 80 00 <a href="http://www.lycee-des-metiers-beauregard.fr">www.lycee-des-metiers-beauregard.fr</a>	•	•	CAP Employé de commerce multi-spécialités ✦ BAC PRO Commerce BAC PRO Electrotechnique, énergie, équipements communicants industriel BAC PRO Gestion-administration BAC PRO Maintenance des équipements industriels	- anglais - espagnol Section européenne : - anglais Section sportive : - cyclisme, football (garçons), futsal



Établissements	Internat		Formations	Langues, Sections particulières
	F	G		
<b>LYCÉE PROFESSIONNEL JOSEPH CUGNOT</b> <b>CHINON 37500</b> Les Hucherolles ☎ 02 47 93 65 00 <a href="http://www.lpcugnot.fr">www.lpcugnot.fr</a>		Hébergement organisé hors établissement	CAP Agent d'entreposage et de messagerie ✨ CAP Agent polyvalent de restauration ✨ CAP Réparation des carrosseries ✨ BAC PRO Conducteur transport routier marchandises BAC PRO Electrotechnique, énergie, équipements communicants habitat tertiaire BAC PRO Maintenance des équipements industriels BAC PRO Maintenance de véhicules automobiles option voitures particulières	- anglais Section européenne : - anglais (ouverture sous réserve)* Ulis : troubles des fonctions cognitives, troubles du comportement
<b>LYCÉE RABELAIS</b> <b>CHINON 37500</b> Quai Danton ☎ 02 47 93 50 00 <a href="http://www.lyceerabelais.fr">www.lyceerabelais.fr</a>	•	•	BAC PRO Gestion-administration	- anglais - espagnol
<b>LYCÉE AGRICOLE FONDETTES 37230</b> La Plaine ☎ 02 47 42 01 06 <a href="http://www.tours-fondettes.educagri.fr">www.tours-fondettes.educagri.fr</a>	•	•	BAC PRO Conduite et gestion de l'exploitation agricole option systèmes à dominante élevage BAC PRO Productions horticoles	- anglais Section européenne : - anglais
<b>LYCÉE PROFESSIONNEL D'ARSONVAL</b> Lycée des métiers d'art et de la communication, décor de l'habitat <b>JOUÉ-LÈS-TOURS 37300</b> 6 place de la Marne ☎ 02 47 80 19 19 <a href="http://www.lycee-arsonval.com">www.lycee-arsonval.com</a>		Hébergement organisé hors établissement	CAP Ebeniste ▲ BAC PRO Agencement de l'espace architectural BAC PRO Aménagement et finition du bâtiment BAC PRO Artisanat et métiers d'art : option communication visuelle plurimédia ▲ option marchandisage visuel ▲ option métiers de l'enseigne et de la signalétique ▲ option tapisserie d'ameublement	- anglais
<b>LYCÉE PROFESSIONNEL EMILE DELATAILLE</b> Lycée des métiers du bois, du décolletage et des services <b>LOCHES 37600</b> Place des Prébendes ☎ 02 47 91 16 00 <a href="http://lycee-delataille-loches.fr">lycee-delataille-loches.fr</a>	•	•	CAP Assistant technique en milieu familial et collectif ✨ CAP Employé de vente spécialisé option B produits d'équipement courant ✨ BAC PRO Accueil-relation clients et usagers BAC PRO Gestion-administration BAC PRO Productique mécanique option décolletage BAC PRO Technicien menuisier-agenceur	- anglais - espagnol Ulis : troubles des fonctions cognitives
<b>LYCÉE PROFESSIONNEL MARTIN NADAUD</b> Lycée des métiers de la construction et de l'énergie <b>SAINT-PIERRE-DES-CORPS 37700</b> 67 rue Jeanne Labourbe ☎ 02 47 46 43 00 <a href="http://www.martin-nadaud.org">www.martin-nadaud.org</a>		•	CAP Installateur sanitaire ✨ CAP Menuisier fabricant de menuiserie, mobilier et agencement ✨ BAC PRO Ouvrages du bâtiment : aluminium, verre, et matériaux de synthèse BAC PRO Technicien d'études du bâtiment option A : études et économie option B : assistant en architecture BAC PRO Technicien de maintenance des systèmes énergétiques et climatiques BAC PRO Technicien du bâtiment : organisation et réalisation du gros oeuvre BAC PRO Technicien du froid et du conditionnement de l'air BAC PRO Technicien menuisier-agenceur BAC PRO Travaux publics	- anglais Section sportive : - basket (ouverture sous réserve)*, rugby
<b>LYCÉE PROFESSIONNEL ALBERT BAYET</b> Lycée des métiers des industries graphiques, de la restauration, de l'automobile et de la logistique <b>TOURS 37000</b> 9 rue du commandant Bourgoin ☎ 02 47 77 12 12 <a href="http://www.bayet.org">www.bayet.org</a>	•	•	CAP Cuisine ✨ CAP Réparation des carrosseries ✨ CAP Restaurant ✨ CAP Vendeur-magasinier en pièces de rechange et équipements automobiles ✨ BAC PRO Commercialisation et services en restauration BAC PRO Cuisine BAC PRO Logistique BAC PRO Maintenance de véhicules automobiles option voitures particulières BAC PRO Production graphique * BAC PRO Production imprimée* BAC PRO Réparation des carrosseries *Nouvel intitulé en cours : Bac Pro Réalisation de productions imprimées et plurimédia, option productions graphiques, option productions imprimées	- allemand - anglais - espagnol Section européenne : - anglais, espagnol (pour les élèves de Bac Pro du secteur de la restauration)
<b>LYCÉE PROFESSIONNEL FRANÇOIS CLOUET</b> Lycée des métiers de la mode et des services <b>TOURS 37081 Cedex 2</b> 8 rue Pierre Lepage ☎ 02 47 85 53 53 <a href="http://www.lycee-clouet.fr">www.lycee-clouet.fr</a>		Hébergement organisé hors établissement	BAC PRO Accompagnement, soins, et services à la personne option A à domicile option B en structure BAC PRO Accueil-relation clients et usagers BAC PRO Gestion-administration BAC PRO Métiers de la mode - vêtements BAC PRO Services de proximité et vie locale BAC PRO Vente (prospection, négociation, suivi de clientèle)	- anglais - espagnol Section européenne : anglais
<b>LYCÉE PROFESSIONNEL GUSTAVE EIFFEL</b> Lycée des métiers de l'industrie <b>TOURS 37100</b> 1 rue Augereau ☎ 02 47 88 40 00 <a href="http://lycee-eiffel-tours.eu">lycee-eiffel-tours.eu</a>		Hébergement organisé hors établissement	CAP Conducteur d'installations de production ✨ CAP Serrurier métallier ✨ BAC PRO Etude et définition de produits industriels BAC PRO Maintenance des équipements industriels BAC PRO Technicien d'usinage BAC PRO Technicien en chaudronnerie industrielle	- anglais Ulis : troubles des fonctions cognitives
<b>LYCÉE PROFESSIONNEL HENRI BECQUEREL</b> Lycée des métiers de l'électricité et de la restauration de collectivité <b>TOURS 37000</b> 1 rue Jules Ladoumègue ☎ 02 47 32 48 00 <a href="http://www.jp-becquerel.fr">www.jp-becquerel.fr</a>		Hébergement organisé hors établissement	CAP Agent polyvalent de restauration ✨ BAC PRO Electrotechnique, énergie, équipements communicants industriel (option marine nationale ▲ ou cursus classique) BAC PRO Systèmes électroniques numériques électrodomestique, sécurité alarme, télécommunications et réseaux	- anglais Ulis : troubles des fonctions cognitives
<b>LYCÉE PROFESSIONNEL VICTOR LALOUX</b> Lycée des métiers de la distribution et des services <b>TOURS 37200</b> 6 avenue Monge ☎ 02 47 74 88 00 <a href="http://lyceevictorlaloux.fr">lyceevictorlaloux.fr</a>	•	•	CAP Employé de commerce multi-spécialités ✨ CAP Employé de vente spécialisé option B produits d'équipement courant ✨ BAC PRO Commerce BAC PRO Gestion-administration BAC PRO Photographie ▲ BAC PRO Prothèse dentaire ▲ BAC PRO Vente (prospection, négociation, suivi de clientèle)	- allemand - anglais - espagnol - portugais Section européenne : - anglais (pour les élèves de Bac Pro) Pôle espoir : - football (filles)

Établissements	Internat		Formations	Langues, Sections particulières
	F	G		
<b>41 Loir et Cher</b>				
<b>LYCÉE PROFESSIONNEL HORTICOLE DE BLOIS</b> BLOIS 41029 Cedex 5-7 rue des Grands Champs, CS 2908 ☎ 02 54 56 49 00 <a href="http://www.lyceehorti41.com">www.lyceehorti41.com</a>			<ul style="list-style-type: none"> <li>BAC PRO Productions horticoles</li> <li>BAC PRO Technicien conseil vente en animalerie</li> <li>BAC PRO Technicien conseil vente de produits jardin</li> </ul>	- anglais Section européenne : - anglais
<b>LYCÉE PROFESSIONNEL SONIA DELAUNAY</b> Lycée des métiers des services à la personne et du tertiaire BLOIS 41016 21 bis rue d'Auvergne ☎ 02 54 90 48 00 <a href="http://www.lyc-delaunay-blois.fr">www.lyc-delaunay-blois.fr</a>		Hébergement organisé hors établissement	<ul style="list-style-type: none"> <li>CAP Coiffure</li> <li>CAP Métiers de la mode - vêtement flou ❖</li> <li>CAP Employé de vente spécialisé option B produits d'équipement courant ❖</li> <li>BAC PRO Accompagnement, soins, et services à la personne option A à domicile option B en structure</li> <li>BAC PRO Accueil-relation clients et usagers</li> <li>BAC PRO Commerce</li> <li>BAC PRO Esthétique cosmétique parfumerie</li> <li>BAC PRO Gestion-administration</li> </ul>	- anglais - espagnol
<b>LYCÉE AUGUSTIN THIERRY</b> BLOIS 41018 Cedex 13 avenue de Châteaudun ☎ 02 54 56 29 00 <a href="http://lyc-augustin-thierry-blois.tice.ac-orleans-tours.fr">lyc-augustin-thierry-blois.tice.ac-orleans-tours.fr</a>			<ul style="list-style-type: none"> <li>BAC PRO Electrotechnique, énergie, équipements communicants industriel</li> <li>BAC PRO Maintenance des équipements industriels</li> <li>BAC PRO Technicien d'usinage</li> <li>BAC PRO Technicien en chaudronnerie industrielle</li> </ul>	- anglais Ulis : troubles des fonctions cognitives
<b>LYCÉE DES MÉTIERS DE L'HÔTELLERIE ET DU TOURISME DU VAL DE LOIRE</b> BLOIS 41000 174 rue Albert 1 <sup>er</sup> ☎ 02 54 51 51 54 <a href="http://lyc-hotelier-blois.tice.ac-orleans-tours.fr">lyc-hotelier-blois.tice.ac-orleans-tours.fr</a>			<ul style="list-style-type: none"> <li>CAP Cuisine ❖</li> <li>CAP Restaurant ❖</li> <li>BAC PRO Boulanger pâtissier (ouverture sous réserve)*</li> <li>BAC PRO Commercialisation et services en restauration</li> <li>BAC PRO Cuisine</li> </ul>	- allemand - anglais - espagnol Section européenne : - anglais
<b>LYCÉE PROFESSIONNEL AGRICOLE MONTOIRE-SUR-LE-LOIR</b> 41800 6 rue de l'Agriculture ☎ 02 54 86 41 00 <a href="http://www.lpa-montoire.educagri.fr">www.lpa-montoire.educagri.fr</a>			<ul style="list-style-type: none"> <li>CAPA Production agricole, utilisation des matériels spécialité productions animales</li> <li>BAC PRO Conduite et gestion de l'exploitation agricole option systèmes à dominante cultures option systèmes à dominante élevage</li> </ul>	- anglais
<b>LYCÉE PROFESSIONNEL DENIS PAPIN ROMORANTIN-LANTHENAY</b> 41206 46 rue de la Deniserie ☎ 02 54 95 62 50 <a href="http://lp-denis-papin-romorantin-lanthenay.tice.ac-orleans-tours.fr">lp-denis-papin-romorantin-lanthenay.tice.ac-orleans-tours.fr</a>		Hébergement organisé hors établissement	<ul style="list-style-type: none"> <li>CAP Employé de commerce multi-spécialités ❖</li> <li>CAP Préparation et réalisation d'ouvrages électriques ❖</li> <li>BAC PRO Commerce</li> <li>BAC PRO Electrotechnique, énergie, équipements communicants habitat tertiaire</li> <li>BAC PRO Gestion-administration</li> <li>BAC PRO Maintenance de véhicules automobiles option voitures particulières</li> <li>BAC PRO Maintenance des équipements industriels</li> </ul>	- anglais - espagnol
<b>LYCÉE PROFESSIONNEL VAL DE CHER</b> Lycée des métiers de l'énergie et des services SAINT-AIGNAN 41018 2 avenue Jean Magnon, BP 83 ☎ 02 54 75 48 48 <a href="http://www.lpstaignan.fr">www.lpstaignan.fr</a>			<ul style="list-style-type: none"> <li>CAP Assistant technique en milieu familial et collectif ❖</li> <li>CAP Installateur sanitaire ❖</li> <li>CAP Préparation et réalisation d'ouvrages électriques ❖</li> <li>BAC PRO Commerce</li> <li>BAC PRO Electrotechnique, énergie, équipements communicants habitat tertiaire</li> <li>BAC PRO Technicien en installation des systèmes énergétiques et climatiques</li> <li>BAC PRO Vente (prospection, négociation, suivi de clientèle)</li> </ul>	- anglais - espagnol Ulis : troubles des fonctions cognitives
<b>LYCÉE AGRICOLE VENDÔME</b> 41106 Cedex Areines, BP 106 ☎ 02 54 67 44 00 <a href="http://www.legta41.educagri.fr">www.legta41.educagri.fr</a>			<ul style="list-style-type: none"> <li>BAC PRO Gestion des milieux naturels et de la faune</li> <li>BAC PRO Technicien en expérimentation animale ▲</li> </ul>	- anglais Section européenne : - anglais
<b>LYCÉE PROFESSIONNEL AMPÈRE</b> Lycée des métiers de la maintenance, matériels et engins VENDÔME 41100 11 rue Jean Bouin ☎ 02 54 23 31 00 <a href="http://www.lycee-ampere41.com">www.lycee-ampere41.com</a>			<ul style="list-style-type: none"> <li>CAP Agent de sécurité ▲</li> <li>CAP Agent polyvalent de restauration ❖</li> <li>CAP Maintenance des matériels option matériels de parcs et jardins ❖ option matériels de travaux publics et de manutention ❖ option tracteurs et matériels agricoles ❖</li> <li>CAP Vendeur-magasinier en pièces de rechange et équipements automobiles ❖</li> <li>BAC PRO Maintenance de véhicules automobiles option voitures particulières</li> <li>BAC PRO Maintenance des matériels option A agricoles option B travaux publics et manutention option C parcs et jardins</li> <li>BAC PRO Pilote de ligne de production</li> <li>BAC PRO Sécurité - Prévention ▲ (ouverture sous réserve)*</li> <li>BAC PRO Technicien menuisier-agenceur</li> </ul>	- allemand - anglais Ulis : troubles des fonctions cognitives
<b>LYCÉE RONSARD VENDÔME</b> 41100 Rue Joliot-Curie ☎ 02 54 73 32 00 <a href="http://www.lyceeronsard.fr">www.lyceeronsard.fr</a>			<ul style="list-style-type: none"> <li>BAC PRO Accueil relation clients usagers</li> <li>BAC PRO Commerce</li> <li>BAC PRO Gestion-administration</li> </ul>	- allemand - anglais - espagnol
<b>45 Loiret</b>				
<b>EREA SIMONE VEIL AMILLY</b> 45200 158 rue des Bourgouins ☎ 02 38 28 38 48 <a href="http://www.erea45.fr">www.erea45.fr</a>			<ul style="list-style-type: none"> <li>CAP Agent de propreté et d'hygiène ❖</li> <li>CAP Agent polyvalent de restauration ❖</li> <li>CAP Maçon ❖</li> <li>CAP Menuisier fabricant de menuiserie, mobilier et agencement ❖</li> <li>CAP Peintre applicateur de revêtement ❖</li> <li>CAPA Productions horticoles spécialité productions florales et légumières ❖</li> </ul>	- anglais
<b>LYCÉE AGRICOLE LE CHESNOY AMILLY</b> 45200 2190 avenue d'Antibes ☎ 02 38 89 80 00 <a href="http://www.lechesnoy.fr">www.lechesnoy.fr</a>			<ul style="list-style-type: none"> <li>BAC PRO Agroéquipement</li> </ul>	- anglais
<b>LYCÉE PROFESSIONNEL AGRICOLE BEAUNE-LA-ROLANDE</b> 45340 7 rue des Déportés, BP 51 ☎ 02 38 33 20 17 <a href="http://www.lpa-beaunelarolande.fr">www.lpa-beaunelarolande.fr</a>			<ul style="list-style-type: none"> <li>BAC PRO Aménagements paysagers</li> <li>BAC PRO Forêt</li> <li>BAC PRO Technicien conseil vente de produits de jardin</li> </ul>	- anglais Section européenne : - anglais

❖ Ces CAP sont destinés à accueillir les élèves de SEGPA, MLDS...

▲ Section à recrutement particulier

Établissements	Internat		Formations	Langues, Sections particulières
	F	G		
<b>LYCÉE PROFESSIONNEL CHÂTEAU BLANC</b> <b>CHÂLETTE-SUR-LOING 45120</b> 1 rue Saint-Just ☎ 02 38 95 06 15 <a href="http://www.lycee-chateau-blanc.net">www.lycee-chateau-blanc.net</a>	•	•	CAP Assistant technique en milieu familial et collectif ❖ CAP Installateur sanitaire ❖ CAP Menuisier fabricant de menuiserie, mobilier et agencement ❖ BAC PRO Accompagnement, soins, et services à la personne option en structure BAC PRO Artisanat et métiers d'art option ébéniste ( <b>fermeture sous réserve</b> )* BAC PRO Electrotechnique, énergie, équipements communicants industriel BAC PRO Systèmes électroniques numériques télécommunications et réseaux BAC PRO Technicien d'usinage BAC PRO Technicien du froid et du conditionnement de l'air BAC PRO Technicien menuisier-agenceur	- anglais <b>Ulis</b> : troubles des fonctions cognitives
<b>LYCÉE PROFESSIONNEL JEAN LURÇAT</b> <b>Lycée des métiers de l'énergie, des structures métalliques et du tertiaire</b> <b>FLEURY-LES-AUBRAIS 45401 Cedex</b> 4 rue du Perron, BP 41214 ☎ 02 38 70 97 00 <a href="http://lyc-jean-lurcat-fleury-les-aubrais.tice.ac-orleans-tours.fr">lyc-jean-lurcat-fleury-les-aubrais.tice.ac-orleans-tours.fr</a>	Hébergement possible au lycée Jacques Monod (navette matin et soir)		CAP Constructeur d'ouvrages du bâtiment en aluminium, verre et matériaux de synthèse ❖ CAP Serrurier métallier ❖ BAC PRO Commerce BAC PRO Electrotechnique, énergie, équipements communicants habitat tertiaire BAC PRO Gestion-administration BAC PRO Ouvrages du bâtiment : aluminium, verre et matériaux de synthèse BAC PRO Technicien en chaudronnerie industrielle BAC PRO Vente (prospection, négociation, suivi de clientèle)	- anglais - espagnol <b>Section européenne</b> : - anglais (Bac pro vente, gestion-administration, commerce, technicien en chaudronnerie industrielle)
<b>LYCÉE PROFESSIONNEL MARGUERITE AUDOUX</b> <b>Lycée des métiers du nucléaire, de la maintenance et des services</b> <b>GIEN 45500</b> 20 rue du 32 <sup>e</sup> Régiment d'Infanterie ☎ 02 38 31 70 30 <a href="http://lp-du-giennois-gien.tice.ac-orleans-tours.fr">lp-du-giennois-gien.tice.ac-orleans-tours.fr</a>	Hébergement organisé hors établissement		CAP Assistant technique en milieu familial et collectif ❖ CAP Serrurier métallier ❖ BAC PRO Accompagnement, soins, et services à la personne option A à domicile option B en structure BAC PRO Accueil relation clients usagers BAC PRO Commerce BAC PRO Electrotechnique, énergie, équipements communicants industriel BAC PRO Environnement nucléaire BAC PRO Gestion-administration BAC PRO Maintenance des équipements industriels BAC PRO Ouvrages du bâtiment : métallerie BAC PRO Systèmes électroniques numériques électronique industrielle embarquée	- anglais - espagnol <b>Section européenne</b> : - anglais
<b>LYCÉE MAURICE GENEVOIX</b> <b>INGRÉ 45147</b> 1 avenue de la Grenadière ☎ 02 38 78 77 76 <a href="http://www.lycee-maurice-genevoix.fr">www.lycee-maurice-genevoix.fr</a>	•	•	BAC PRO Systèmes électroniques numériques audiovisuel multimédia, sécurité alarme	- anglais
<b>LYCÉE PROFESSIONNEL JEANNETTE VERDIER</b> <b>MONTARGIS 45200</b> 3 rue Cyrille Robert ☎ 02 38 98 00 74 <a href="http://www.lpverdier.com">www.lpverdier.com</a>	•	•	CAP Agent d'entreposage et de messagerie ❖ CAP Métiers de la mode - vêtement flou ❖ BAC PRO Accueil relation clients usagers BAC PRO Commerce BAC PRO Gestion-administration BAC PRO Logistique BAC PRO Vente (prospection, négociation, suivi de clientèle)	- anglais - espagnol <b>Section européenne</b> : anglais <b>Ulis</b> : troubles des fonctions cognitives
<b>LYCÉE PROFESSIONNEL FRANÇOISE DOLTO</b> <b>Lycée des métiers de l'hôtellerie et de la restauration</b> <b>OLIVET 45160</b> 125 rue Claude Debussy ☎ 02 38 63 49 16 <a href="http://www.lyc-fdolto-olivet.fr">www.lyc-fdolto-olivet.fr</a>	Hébergement organisé hors établissement		CAP Cuisine ❖ CAP Employé de vente spécialisé option A produits alimentaires ❖ CAP Restaurant ❖ CAP Services hôteliers ❖ BAC PRO Commercialisation et services en restauration BAC PRO Cuisine	- anglais - espagnol <b>Section européenne</b> : anglais
<b>LYCÉE PROFESSIONNEL PAUL GAUGUIN</b> <b>Lycée des métiers des services</b> <b>ORLÉANS 45071 Cedex 2</b> 10 avenue de la Recherche Scientifique ☎ 02 38 69 16 88 <a href="http://www.lp-gauguin.fr">www.lp-gauguin.fr</a>	Hébergement organisé hors établissement		CAP Agent polyvalent de restauration ❖ CAP Employé de commerce multi-spécialités ❖ CAP Métiers de la mode - vêtement flou ❖ CAP Métier du pressing ❖ BAC PRO Accompagnement, soins, et services à la personne option B en structure BAC PRO Accueil-relation clients et usagers BAC PRO Commerce BAC PRO Gestion-administration BAC PRO Hygiène, propreté, stérilisation BAC PRO Métiers de la mode - vêtements BAC PRO Services de proximité et vie locale	- allemand - anglais - espagnol <b>Ulis</b> : troubles des fonctions cognitives <b>Pôle France</b> : - judo (filles)
<b>LYCÉE BENJAMIN FRANKLIN</b> <b>ORLÉANS 45010 Cedex 1</b> 21 bis rue Eugène Vignat, BP 72049 ☎ 02 38 79 10 10 <a href="http://www.lycee-benjamin-franklin.fr">www.lycee-benjamin-franklin.fr</a>	•		BAC PRO Electrotechnique, énergie, équipements communicants habitat tertiaire BAC PRO Etude et définition de produits industriels ( <b>ouverture sous réserve</b> )* BAC PRO Technicien d'usinage	- anglais
<b>LYCÉE JEAN ZAY</b> <b>ORLÉANS 45000</b> Rue Ferdinand Buisson ☎ 02 38 78 12 12 <a href="http://www.lyceejeanzay.fr">www.lyceejeanzay.fr</a>			BAC PRO Gestion-administration	- allemand - anglais - espagnol

❖ Ces CAP sont destinés à accueillir les élèves de SEGPA, MLDS...

▲ Section à recrutement particulier



Établissements	Internat		Formations	Langues, Sections particulières
	F	G		
<p><b>LYCÉE PROFESSIONNEL JEAN DE LA TAILLE</b> Lycée des métiers de la vente, de l'électrotechnique et de la maintenance industrielle PITHIVIERS 45300 Allée de Burglengendorf ☎ 02 38 06 10 60 <a href="http://p-jean-de-la-taille-pithiviers.lycee.ac-orleans-tours.fr">p-jean-de-la-taille-pithiviers.lycee.ac-orleans-tours.fr</a></p>			<ul style="list-style-type: none"> <li>• CAP Cuisine ❖</li> <li>• CAP Préparation et réalisation d'ouvrages électriques ❖</li> <li>• BAC PRO Accueil-relation clients et usagers</li> <li>• BAC PRO Commerce</li> <li>• BAC PRO Commercialisation et services en restauration</li> <li>• BAC PRO Cuisine</li> <li>• BAC PRO Electrotechnique, énergie, équipements communicants industriel</li> <li>• BAC PRO Gestion-administration</li> <li>• BAC PRO Maintenance des équipements industriels</li> </ul>	<ul style="list-style-type: none"> <li>- anglais</li> <li>- espagnol</li> </ul>
<p><b>LYCÉE DES MÉTIERS HENRI GAUDIER-BRZESKA</b> Lycée des métiers du bâtiment, des travaux publics et du géomètre SAINT-JEAN-DE-BRAYE 45800 40 avenue Denis Papin ☎ 02 38 22 13 50 <a href="http://www.lyceegaudier.com">www.lyceegaudier.com</a></p>			<ul style="list-style-type: none"> <li>• CAP Couvreur ❖</li> <li>• CAP Tailleur de pierre</li> <li>• BAC PRO Aménagement et finition du bâtiment</li> <li>• BAC PRO Intervention sur le patrimoine bâti</li> <li>• BAC PRO Technicien constructeur bois</li> <li>• BAC PRO Technicien d'études du bâtiment option A : études et économie</li> <li>• option B : assistant en architecture</li> <li>• BAC PRO Technicien de maintenance des systèmes énergétiques et climatiques</li> <li>• BAC PRO Technicien du bâtiment : organisation et réalisation du gros oeuvre</li> <li>• BAC PRO Technicien en installation des systèmes énergétiques et climatiques</li> <li>• BAC PRO Technicien géomètre - topographe</li> <li>• BAC PRO Technicien menuisier-agenceur</li> <li>• BAC PRO Travaux publics</li> </ul>	<ul style="list-style-type: none"> <li>- anglais</li> <li>- espagnol</li> </ul> <p>Ullis : troubles des fonctions cognitives</p>
<p><b>LYCÉE PROFESSIONNEL MARÉCHAL LECLERC</b> Lycée des métiers de la maintenance automobile, des transports et de la logistique SAINT-JEAN-DE-LA-RUELLE 45140 85 avenue Georges Clemenceau ☎ 02 38 88 32 40 <a href="http://lycee-marechal-leclerc.com">lycee-marechal-leclerc.com</a></p>			<ul style="list-style-type: none"> <li>• CAP Agent d'entrepotage et de messagerie ❖</li> <li>• CAP Maintenance des véhicules automobiles option véhicules particuliers</li> <li>• BAC PRO Conducteur transport routier marchandises</li> <li>• BAC PRO Logistique</li> <li>• BAC PRO Maintenance des équipements industriels option Marine Nationale ▲ ou cursus classique</li> <li>• BAC PRO Maintenance de véhicules automobiles option motocycles</li> <li>• option véhicules industriels</li> <li>• option voitures particulières</li> <li>• BAC PRO Réparation des carrosseries</li> </ul>	<ul style="list-style-type: none"> <li>- anglais</li> <li>- espagnol</li> </ul>

**L'ENSEIGNEMENT ET LA FORMATION AGRICOLES en RÉGION CENTRE**  
**des métiers passionnants par nature**

4°/2° de l'enseignement agricole ❖ CAPA - BPA ❖ Bac Pro - Bac Techno - BAC S - BP ❖ BTS1A ❖ CPSE

- De la 4<sup>e</sup> aux classes préparatoires aux grandes écoles
- Un enseignement 100 % nature
- Formations associées, par spécialité et par secteur

**Des métiers dans les secteurs**

- Agriculture
- Développement durable
- Industrie
- Commerce
- Services
- Restauration
- Travaux publics
- Maintenance des véhicules
- Services aux personnes

**Spécificités de l'enseignement agricole**

- Excellents résultats aux examens
- Stages en entreprise en France et à l'étranger
- Individualisation des parcours
- Pratiques pédagogiques innovantes
- Projets artistiques et culturels
- Inscription dans des projets de coopération internationale
- Forte insertion professionnelle
- Éducation au Développement durable

[www.centre.educagri.fr](http://www.centre.educagri.fr)

**Maison Familiale Rurale d'Azay-le-Rideau**  
"La Ferme" 117 450 Azay-le-Rideau

Une alternance pour construire son avenir autrement

**FORMATIONS**

- CAP Services en Milieu Rural**  
Pour travailler dans le Commerce ou le Service aux Personnes
- Bac Pro Services Aux Personnes et aux Territoires**  
Pour travailler dans le Sanitaire et Social de son territoire
- Bac Pro Technicien Vente Conseil en Produits Alimentaires**  
Pour travailler dans le Commerce ou la Grande Distribution
- Titre Professionnel Animateur en Gériologie**  
Pour mettre en oeuvre et réaliser un projet global d'animation en gériologie
- BPJEPS Loisirs Tous Publics**  
Pour diriger et animer un Accueil de Loisirs

[www.mfr-azay.fr](http://www.mfr-azay.fr)  
Contact : 02 47 45 65 00 / [mfr.azay@mfrasso.fr](mailto:mfr.azay@mfrasso.fr)



# Les établissements privés

Alt : Alternance sous statut scolaire

Établissements	Internat		Formations	Langues, Sections particulières
	F	G		
<b>18 Cher</b>				
<b>MAISON FAMILIALE RURALE AUBIGNY-SUR-NÈRE 18700</b> 1 rue Pierre Râteau ☎ 02 48 58 00 13 <a href="http://www.mfr-aubigny.fr">www.mfr-aubigny.fr</a>	•	•	CAPA Services en milieu rural <b>Alt</b>	- anglais
<b>LYCÉE D'ENSEIGNEMENT PROFESSIONNEL AGRICOLE PRIVÉ BENGNY-SUR-CRAON 18520</b> 2 rue du chanoine Volton ☎ 02 48 66 20 80 <a href="http://www.leap.bengny-lignieres.fr">www.leap.bengny-lignieres.fr</a>	•	•	BAC PRO Services aux personnes et aux territoires BAC PRO Technicien conseil vente de produits de jardin	- anglais
<b>LYCÉE PRIVÉ SAINT-JEAN-BAPTISTE DE LA SALLE</b> Lycée des métiers de l'industrie et du tertiaire <b>BOURGES 18020 Cedex</b> 52 avenue de la Libération ☎ 02 48 27 15 15 <a href="http://www.lasalle-bourges.net">www.lasalle-bourges.net</a>	•	•	BAC PRO Artisanat et métiers d'art option communication visuelle plurimédia BAC PRO Commerce BAC PRO Electrotechnique, énergie, équipements communicants industriel BAC PRO Gestion-administration BAC PRO Maintenance des équipements industriels BAC PRO Systèmes électroniques numériques sécurité alarme BAC PRO Vente (prospection, négociation, suivi de clientèle)	- allemand - anglais - espagnol - portugais  Utilis : troubles des fonctions cognitives
<b>LYCÉE D'ENSEIGNEMENT PROFESSIONNEL AGRICOLE PRIVÉ LIGNIÈRES 18160</b> 10 rue Raymond Chassagne ☎ 02 48 61 70 65 <a href="http://www.leap.bengny-lignieres.fr">www.leap.bengny-lignieres.fr</a>	•	•	CAPA Productions horticoles spécialité productions florales et légumières CAPA Services en milieu rural	- anglais
<b>LYCÉE PROFESSIONNEL PRIVÉ SAINT-JOSEPH VIERZON 18100</b> 11 rue Gourdon ☎ 02 48 53 02 02 <a href="http://www.st-joseph-vierzon.fr">www.st-joseph-vierzon.fr</a>	•	•	CAP Assistant technique en milieux familial et collectif CAP Employé de vente spécialisé option C services à la clientèle BAC PRO Accompagnement, soins, et services à la personne option A à domicile option B en structure BAC PRO Accueil-relation clients et usagers BAC PRO Esthétique cosmétique parfumerie	- allemand - anglais - espagnol
<b>28 Eure et Loir</b>				
<b>LYCÉE D'ENSEIGNEMENT PROFESSIONNEL PRIVÉ AGRICOLE GABRIEL BRIDET ANET 28260</b> 40 rue Hubert Baraine ☎ 02 37 41 95 37 <a href="http://www.lyceeanet.org">www.lyceeanet.org</a>	•		CAPA Services en milieu rural BAC PRO Laboratoire contrôle qualité BAC PRO Services aux personnes et aux territoires BAC PRO Technicien conseil vente en alimentation option produits alimentaires	- anglais  Section européenne : - anglais
<b>MAISON FAMILIALE RURALE DE BEAUMONT LES AUTELS BEAUMONT-LES-AUTELS 28480</b> 7 rue du Général de Gaulle ☎ 02 37 29 40 48 <a href="http://www.mfr28.org">www.mfr28.org</a>	•	•	BAC PRO Conduite et gestion de l'exploitation agricole option systèmes à dominante cultures <b>Alt</b> option systèmes à dominante élevage <b>Alt</b>	- anglais
<b>LYCÉE PROFESSIONNEL PRIVÉ NOTRE-DAME CHARTRES 28000</b> 2 avenue Béthouart ☎ 02 37 34 16 53 <a href="http://sites.google.com/site/sitedelinstitutionnotredame">sites.google.com/site/sitedelinstitutionnotredame</a>			BAC PRO Gestion-administration	- allemand - anglais - espagnol
<b>LYCÉE D'ENSEIGNEMENT AGRICOLE PRIVÉ DE NERMONT CHÂTEAUDUN 28202 Cedex</b> 2 rue de Nermont , BP 64 ☎ 02 37 44 60 60 <a href="http://www.nermont.fr">www.nermont.fr</a>	•	•	BAC PRO Conduite et gestion de l'exploitation agricole option systèmes à dominante cultures BAC PRO Services aux personnes et aux territoires	- anglais
<b>LYCÉE PROFESSIONNEL PRIVÉ DE COUASNON</b> Lycée des métiers des services à la personne et à l'entreprise <b>DREUX 28100</b> 37 rue de Moronval ☎ 02 37 42 29 93 <a href="http://www.couasnou.com">www.couasnou.com</a>			CAP Employé de commerce multi-spécialités BAC PRO Accompagnement, soins, et services à la personne option B en structure BAC PRO Commerce BAC PRO Gestion-administration BAC PRO Services de proximité et vie locale BAC PRO Vente (prospection, négociation, suivi de clientèle)	- anglais
<b>LYCÉE PROFESSIONNEL PRIVÉ FRANÇOISE D'AUBIGNÉ MAINTENON 28130</b> 23 rue du Maréchal Maunoury ☎ 02 37 23 01 84 <a href="http://www.lycee-francoise-aubigne.fr">www.lycee-francoise-aubigne.fr</a>			CAP Employé de vente spécialisé option C services à la clientèle BAC PRO Commerce BAC PRO Gestion-administration BAC PRO Vente (prospection, négociation, suivi de clientèle)	- anglais - espagnol
<b>LYCÉE D'ENSEIGNEMENT AGRICOLE PRIVÉ EFAGRIR MIGNIÈRES 28630</b> 2 rue des Fleurs Tél. 02 37 26 46 07 <a href="http://www.efagrir.com">www.efagrir.com</a>	•	•	CAPA Services en milieu rural BAC PRO Services aux personnes et aux territoires	- anglais
<b>LYCÉE D'ENSEIGNEMENT PROFESSIONNEL AGRICOLE PRIVÉ SITE DU PERCHE NOGENT-LE-ROUOU 28400</b> 35 rue de la Touche ☎ 02 37 53 42 70 <a href="http://www.nermont.fr">www.nermont.fr</a>	•	•	BAC PRO Services aux personnes et aux territoires	- anglais

Établissements	Internat		Formations	Langues, Sections particulières
	F	G		
<b>LYCÉE HORTICOLE ET PAYSAGER PRIVÉ NOTRE-DAME DES JARDINS</b> <b>SAINT-MAURICE-SAINT-GERMAIN 28240</b> Château des Vaux ☎ 02 37 53 70 66 <a href="http://www.apprentis-auteuil.org">www.apprentis-auteuil.org</a>			CAP Fleuriste CAPA Productions horticoles spécialité productions florales et légumières CAPA Travaux paysagers BAC PRO Aménagements paysagers BAC PRO Technicien conseil vente de produits de jardin	- anglais Section européenne : - anglais
<b>LYCÉE PROFESSIONNEL PRIVÉ NOTRE-DAME</b> <b>SAINT-MAURICE-SAINT-GERMAIN 28240</b> Château des Vaux ☎ 02 37 53 70 66 <a href="http://www.apprentis-auteuil.org">www.apprentis-auteuil.org</a>		aussi week-end ou petits congés	CAP Boulanger CAP Cuisine CAP Installateur thermique CAP Maintenance de bâtiment de collectivités CAP Maintenance des véhicules automobiles option véhicules industriels CAP Menuisier fabricant de menuiserie, mobilier et agencement CAP Pâtissier CAP Peintre-applicateur de revêtements CAP Préparation et réalisation d'ouvrages électriques CAP Restaurant CAP Services en brasserie-café BAC PRO Boulanger pâtissier BAC PRO Technicien en installation des systèmes énergétiques et climatiques	- anglais
<b>36 Indre</b>				
<b>LYCÉE PRIVÉ SAINTE-SOLANGE</b> <b>CHÂTEAUX 36000</b> 59 rue de la Gare ☎ 02 54 53 50 00 <a href="http://www.leon13.com">www.leon13.com</a>			• • BAC PRO Gestion-administration	- allemand - anglais - espagnol
<b>LYCÉE PRIVÉ SAINT-CYR</b> <b>ISSOUDUN 36101 Cedex</b> 1 rue Alexandre Le Cherbonnier, BP 14 ☎ 02 54 03 53 00 <a href="http://ecolesaintcyr.fr">ecolesaintcyr.fr</a>			• • CAP Employé de vente spécialisé option B produits d'équipement courant • • BAC PRO Accueil-relation clients et usagers BAC PRO Commerce	- anglais
<b>LYCÉE D'ENSEIGNEMENT AGRICOLE PRIVÉ SAINT CYRAN</b> <b>SAINT-CYRAN-DU-JAMBOT 36700</b> 1 route de Châtillon ☎ 02 54 02 22 50 <a href="http://www.leapstcyr.fr">www.leapstcyr.fr</a>			• • CAPA Soigneur d'équidés • • BAC PRO Conduite et gestion de l'entreprise hippique (Galop 5 validé obligatoire) BAC PRO Conduite et gestion de l'exploitation agricole option systèmes à dominante élevage	- anglais
<b>37 Indre et Loire</b>				
<b>MAISON FAMILIALE RURALE AZAY-LE-RIDEAU 37190</b> La Noraie ☎ 02 47 45 66 00 <a href="http://www.mfr-azay.fr">www.mfr-azay.fr</a>			• • CAPA Services en milieu rural <b>Ait</b> • • BAC PRO Services aux personnes et aux territoires <b>Ait</b> BAC PRO Technicien conseil vente en alimentation option produits alimentaires <b>Ait</b>	- anglais
<b>MAISON FAMILIALE RURALE BOURGUEIL 37140</b> 27 avenue Reimlingen ☎ 02 47 97 71 56 <a href="http://www.mfrbourgueil.jimdo.com">www.mfrbourgueil.jimdo.com</a>			• • CAPA Services en milieu rural <b>Ait</b>	- anglais
<b>LYCÉE PRIVÉ SAINTE-MARGUERITE</b> <b>CHAMBRAY-LÈS-TOURS 37170</b> 1 rue Horizon Vert ☎ 02 47 74 80 00 <a href="http://www.ste-marguerite.net">www.ste-marguerite.net</a>			BAC PRO Accueil-relation clients et usagers BAC PRO Gestion-administration	- allemand - anglais - espagnol Section européenne : - anglais (ouverture sous réserve)*
<b>LYCÉE PRIVÉ SAINT-GATIEN</b> Lycée des métiers de l'habitat et de la construction <b>JOUÉ-LÈS-TOURS 37300</b> 107 rue de la Douzillère ☎ 02 47 78 15 59 <a href="http://www.saint-gatien.org">www.saint-gatien.org</a>		Hébergement organisé hors établissement	CAP Maintenance de bâtiments de collectivités BAC PRO Electrotechnique, énergie, équipements communicants habitat tertiaire BAC PRO Technicien du froid et du conditionnement de l'air BAC PRO Technicien géomètre-topographe	- anglais Ullis : troubles des fonctions cognitives
<b>MAISON FAMILIALE RURALE LA CROIX-EN-TOURAINNE 37150</b> 17 rue Nationale ☎ 02 47 57 94 44 <a href="http://www.mfr.lacroix37.free.fr">www.mfr.lacroix37.free.fr</a>			• • CAPA Services en milieu rural <b>Ait</b> • • BAC PRO Services aux personnes et aux territoires <b>Ait</b>	- anglais
<b>MAISON FAMILIALE RURALE DU LOCHOIS</b> <b>LOCHES 37600</b> 49 rue Henry Lhéritier de Chézelle ☎ 02 47 91 54 15 <a href="http://www.mfrlochois.fr">www.mfrlochois.fr</a>			• • BAC PRO Forêt <b>Ait</b> • • BAC PRO Services aux personnes et aux territoires <b>Ait</b>	- anglais
<b>MAISON FAMILIALE RURALE NEUVY-LE-ROI 37370</b> 8 rue de Rome ☎ 02 47 24 40 45 <a href="http://www.mfr37neuvyleroi.unblog.fr">www.mfr37neuvyleroi.unblog.fr</a>			• • BAC PRO Technicien conseil vente en animalerie <b>Ait</b>	- anglais
<b>MAISON FAMILIALE RURALE NOYANT-DE-TOURAINNE 37800</b> Route de Brou ☎ 02 47 65 44 63 <a href="http://www.mfr-noyant37.fr">www.mfr-noyant37.fr</a>			• • CAPA Soigneur d'équidés <b>Ait</b> • • BAC PRO Conduite et gestion de l'exploitation agricole option systèmes à dominante élevage <b>Ait</b>	- anglais

Établissements	Internat		Formations	Langues, Sections particulières
	F	G		
<b>MAISON FAMILIALE RURALE DU VAL DE L'INDRE</b> <b>SORIGNY 37250</b> 3 rue Saint Branches ☎ 02 47 26 07 31 <a href="http://mfrvaldelindre.jimdo.com">mfrvaldelindre.jimdo.com</a>	•	•	BAC PRO Aménagements paysagers <b>Ait</b> BAC PRO Conduite et gestion de l'exploitation agricole option systèmes à dominante élevage <b>Ait</b>	- anglais
<b>LYCÉE POLYVALENT PRIVÉ D'ESTHÉTIQUE COSMÉTIQUE DE TOURAINE</b> <b>TOURS 37000</b> 49-51 rue Laponneraye ☎ 02 47 20 83 04 <a href="http://www.ecole-esthetique-touraine.com">www.ecole-esthetique-touraine.com</a>			BAC PRO Esthétique cosmétique parfumerie	- anglais
<b>LYCÉE PROFESSIONNEL PRIVÉ SAINT-MARTIN</b> <b>TOURS 37015 Cedex</b> 47 rue Néricault-Destouches, BP 51535 ☎ 02 47 05 69 73 <a href="http://institutionsaintmartin.alwaysdata.net">institutionsaintmartin.alwaysdata.net</a>			BAC PRO Accompagnement, soins, et services à la personne option A à domicile option B en structure	- anglais
<b>LYCÉE PROFESSIONNEL PRIVÉ SAINT-VINCENT DE PAUL</b> <b>TOURS 37058 Cedex 1</b> 30 rue Delpérier, BP 5813 ☎ 02 47 36 32 00 <a href="http://www.ndl.fr">www.ndl.fr</a>	•	•	<b>CAP</b> Employé de vente spécialisé option B produits d'équipement courant BAC PRO Commerce BAC PRO Vente (prospection, négociation, suivi de clientèle)	- allemand - anglais - espagnol
<b>MAISON FAMILIALE RURALE ROUEMONT</b> <b>TOURS 37100</b> Rue du télégraphe ☎ 02 47 85 50 20 <a href="http://www.mfr-rouemont.fr">www.mfr-rouemont.fr</a>	•	•	<b>CAPA</b> Services en milieu rural <b>Ait</b> BAC PRO Services aux personnes et aux territoires <b>Ait</b>	- anglais
<b>MAISON FAMILIALE RURALE TOURS VAL DE LOIRE</b> <b>TOURS 37100</b> Rue du télégraphe ☎ 02 47 54 24 21 <a href="http://www.mfr-tours.fr">www.mfr-tours.fr</a>	•	•	BAC PRO Services aux personnes et aux territoires <b>Ait</b>	- anglais
<b>LYCÉE PRIVÉ SAINT GILLES (FONTIVILLE)</b> <b>VEIGNÉ 37250</b> 77 rue de Fontiville ☎ 02 47 34 12 34 <a href="http://www.fontiville.org">www.fontiville.org</a>			BAC PRO Accompagnement, soins, et services à la personne option A à domicile option B en structure BAC PRO Commercialisation et services en restauration BAC PRO Cuisine	- anglais Section européenne : - anglais
<b>LYCÉE HORTICOLE ET PAYSAGER PRIVÉ SAINTE JEANNE D'ARC</b> <b>VERNEUIL-SUR-INDRE 37600</b> Le Château ☎ 02 47 94 71 04 <a href="http://lycee-horticole-paysager-ste-jeanne-d-arc.apprentis-auteuil.org">lycee-horticole-paysager-ste-jeanne-d-arc.apprentis-auteuil.org</a>	•	•	<b>CAPA</b> Services en milieu rural <b>CAPA</b> Travaux paysagers	- anglais
<b>41 Loir et Cher</b>				
<b>LYCÉE PRIVÉ LA PROVIDENCE</b> <b>Lycée des métiers des services à la personne et aux entreprises</b> <b>BLOIS 41034 Cedex</b> 23 rue des Saintes-Maries, CS 3421 ☎ 02 54 56 43 10 <a href="http://www.lapro.org">www.lapro.org</a>	Hébergement pour les garçons organisé hors établissement		<b>CAP</b> Assistant technique en milieux familial et collectif <b>CAP</b> Employé de vente spécialisé option B produits d'équipement courant BAC PRO Accompagnement, soins, et services à la personne option A à domicile option B en structure BAC PRO Electrotechnique, énergie, équipements communicants industriel BAC PRO Gestion-administration BAC PRO Vente (prospection, négociation, suivi de clientèle)	- allemand - anglais - espagnol Section européenne : - anglais Ulis : troubles des fonctions cognitives
<b>LYCÉE D'ENSEIGNEMENT AGRICOLE PROFESSIONNEL PRIVÉ FOUGÈRES-SUR-BIÈVRE 41120</b> Boissay ☎ 02 54 20 26 54 <a href="http://www.leap-boissay.fr">www.leap-boissay.fr</a>	•	•	<b>CAPA</b> Services en milieu rural BAC PRO Services aux personnes et aux territoires	- anglais
<b>LYCÉE D'ENSEIGNEMENT AGRICOLE PRIVÉ SAINTE-CÉCILE</b> <b>MONTOIRE-SUR-LE-LOIR 41800</b> 12 rue Saint-Laurent ☎ 02 54 85 01 83 <a href="http://www.lycee-saintececile.fr">www.lycee-saintececile.fr</a>	•		<b>CAPA</b> Services en milieu rural BAC PRO Services aux personnes et aux territoires	- anglais Section européenne : - anglais
<b>MAISON FAMILIALE RURALE SAINT-FIRMIN-DES-PRÉS 41100</b> 6 route de l'Auseys ☎ 02 54 23 42 03 <a href="http://www.mfr-st-firmin.fr">www.mfr-st-firmin.fr</a>	•	•	<b>CAPA</b> Production agricole, utilisation des matériels spécialité productions végétales <b>Ait</b>	- anglais
<b>LYCÉE PRIVÉ SAINT-JOSEPH VENDÔME 41106 Cedex</b> 18 rue Lemyre de Villiers, BP 10124 ☎ 02 54 77 29 55 <a href="http://saintjoseph-vendome.com">saintjoseph-vendome.com</a>	•	•	BAC PRO Accueil-relation clients et usagers BAC PRO Commerce	- allemand - anglais - espagnol

**Ait** : Alternance sous statut scolaire

Établissements	Internet		Formations	Langues, Sections particulières
	F	G		
<b>45 Loiret</b>				
<b>LYCÉE PROFESSIONNEL PRIVÉ DE L'ABBAYE</b> <b>BEAUGENCY 45190</b> 2 rue de l'Abbaye ☎ 02 38 44 51 25 <a href="http://www.lycee-abbaye.fr">www.lycee-abbaye.fr</a>			<ul style="list-style-type: none"> <li>• CAP Employé de vente spécialisé option B produits d'équipement courant</li> <li>• BAC PRO Accompagnement, soins, et services à la personne option A à domicile option B en structure</li> <li>• BAC PRO Commerce</li> </ul>	- anglais - espagnol
<b>MAISON FAMILIALE RURALE CHAINGY 45380</b> 23 route de Blois ☎ 02 38 88 86 29 <a href="http://www.mfr-chaingy.fr">www.mfr-chaingy.fr</a>			<ul style="list-style-type: none"> <li>• CAPA Travaux paysagers <b>Alt</b></li> <li>• BAC PRO Gestion des milieux naturels et de la faune <b>Alt</b></li> </ul>	- anglais
<b>MAISON FAMILIALE RURALE FÉROLLES 45150</b> 7 route de Darvoy ☎ 02 38 59 73 04 <a href="http://www.mfr-ferolles.com">www.mfr-ferolles.com</a>			<ul style="list-style-type: none"> <li>• CAP Petite enfance <b>Alt</b></li> <li>• CAPA Services en milieu rural <b>Alt</b></li> </ul>	- anglais
<b>LYCÉE PRIVÉ SAINT-FRANÇOIS DE SALES</b> <b>GIEN 45501 Cedex</b> 66 rue Paul Bert, BP 90039 ☎ 02 38 67 16 81 <a href="http://www.saint-francois-gien.com">www.saint-francois-gien.com</a>			<ul style="list-style-type: none"> <li>• BAC PRO Gestion-administration</li> <li>• BAC PRO Vente (prospection, négociation, suivi de clientèle)</li> </ul>	- allemand - anglais - espagnol
<b>MAISON FAMILIALE RURALE GIEN 45500</b> 3 avenue des Montoires ☎ 02 38 67 00 34 <a href="http://mfr-gien.com">mfr-gien.com</a>			<ul style="list-style-type: none"> <li>• CAPA Production agricole, utilisation des matériels spécialité productions animales <b>Alt</b></li> <li>• BAC PRO Conduite et gestion de l'exploitation agricole option systèmes à dominante élevage <b>Alt</b></li> </ul>	- anglais
<b>LYCÉE PRIVÉ SAINT-LOUIS MONTARGIS 45203 Cedex</b> Au Château, BP 360 ☎ 02 38 95 06 30 <a href="http://saintlouis-montargis.com">saintlouis-montargis.com</a>			<ul style="list-style-type: none"> <li>• BAC PRO Commercialisation et services en restauration</li> <li>• BAC PRO Cuisine</li> </ul>	- allemand - anglais - espagnol
<b>LYCÉE PRIVÉ DE LA MOUILLÈRE ORLÉANS 45072 Cedex 2</b> 66 avenue de la Mouillère ☎ 02 38 22 60 80 <a href="http://www.lamouillere.fr">www.lamouillere.fr</a>			<ul style="list-style-type: none"> <li>• BAC PRO Aménagements paysagers</li> <li>• BAC PRO Productions horticoles</li> </ul>	- anglais
<b>LYCÉE PRIVÉ SAINTE-CROIX SAINT-EUVERTE</b> Lycée des métiers des services à la personne et à l'industrie <b>ORLÉANS 45043 Cedex 01</b> 28 rue de l'Ételon ☎ 02 38 52 27 00 <a href="http://www.stecroix-steuverte.org">www.stecroix-steuverte.org</a>			<ul style="list-style-type: none"> <li>• CAP Employé de vente spécialisé option B produits d'équipement courant</li> <li>• CAP Préparation et réalisation d'ouvrages électriques</li> <li>• BAC PRO Accompagnement, soins, et services à la personne option A à domicile option B en structure</li> <li>• BAC PRO Commerce</li> <li>• BAC PRO Electrotechnique, énergie, équipements communicants habitat tertiaire industriel</li> <li>• BAC PRO Maintenance des équipements industriels</li> <li>• BAC PRO Services de proximité et vie locale</li> <li>• BAC PRO Technicien du froid et du conditionnement de l'air</li> <li>• BAC PRO Vente (prospection, négociation, suivi de clientèle)</li> </ul>	- anglais - espagnol  Ulis : troubles des fonctions cognitives
<b>LYCÉE PRIVÉ POLYVALENT SAINT-PAUL - BOURDON BLANC</b> Lycée des Métiers de la gestion, communication, organisation <b>ORLÉANS 45057 Cedex 01</b> 4 rue Neuve Saint-Aignan ☎ 02 38 78 13 00 <a href="http://www.stpaulbb.org">www.stpaulbb.org</a>			<ul style="list-style-type: none"> <li>• CAP Employé de commerce multi-spécialités</li> <li>• BAC PRO Accueil-relation clients et usagers</li> <li>• BAC PRO Gestion-administration <b>Alt</b></li> <li>• BAC PRO Logistique</li> <li>• BAC PRO Métiers de la mode-vêtements</li> <li>• BAC PRO Systèmes électroniques numériques télécommunications et réseaux</li> <li>• BAC PRO Transport</li> </ul>	- allemand - anglais - espagnol  Section européenne : - anglais
<b>MAISON FAMILIALE RURALE DE L'ORLÉANAIS</b> <b>ORLÉANS 45072 Cedex 02</b> Avenue du Président Kennedy ☎ 02 38 76 02 51 <a href="http://www.mfr-orleanais.fr">www.mfr-orleanais.fr</a>			<ul style="list-style-type: none"> <li>• BAC PRO Services aux personnes et aux territoires <b>Alt</b></li> </ul>	- anglais
<b>LYCÉE PROFESSIONNEL PRIVÉ BLANCHE DE CASTILLE</b> <b>PITHIVIERS 45303 Cedex</b> 5 avenue de la République, BP 344 ☎ 02 38 30 23 88			BAC PRO Accompagnement, soins et services à la personne option A à domicile option B en structure BAC PRO Gestion-administration BAC PRO Vente (prospection, négociation, suivi de clientèle)	- anglais
<b>MAISON FAMILIALE RURALE DE SAINTE GENEVIÈVE DES BOIS</b> <b>SAINTE-GENEVIÈVE-DES-BOIS 45230</b> Place Pasteur ☎ 02 38 92 54 94 <a href="http://www.mfrsgb45.org">www.mfrsgb45.org</a>			<ul style="list-style-type: none"> <li>• BAC PRO Services aux personnes et aux territoires <b>Alt</b></li> </ul>	- anglais
<b>MAISON FAMILIALE RURALE VRIGNY 45300</b> Maison familiale rurale du Pithiverais 14 place de l'Eglise ☎ 02 38 34 12 70 <a href="http://www.mfr-vrigny.fr">www.mfr-vrigny.fr</a>			<ul style="list-style-type: none"> <li>• CAPA Services en milieu rural <b>Alt</b></li> </ul>	- anglais



[www.mfr-chaingy.fr](http://www.mfr-chaingy.fr)

# MFR de Chaingy

- 4<sup>ème</sup> / 3<sup>ème</sup> par Alternance
- CAPA Travaux Paysagers
- Seconde Pro Nature Jardin Paysage Forêt
- Bac Pro Gestion Milieux Naturels et de la Faune
- CAP Maintenance des Bâtiments (Apprentissage)



Avenue Kennedy  
45 072 Orléans la Source  
02.38.76.02.51



Pension  
½ Pension

## L'ALTERNANCE

**Nature**  
**Bâtiment**  
**Services Aux**  
**Personnes**

**Réussir**  
**sa scolarité**

**PORTES**  
**OUVERTES**  
**15 Mars**  
**17 Mai**



*Voyages d'études*  
*Actions Professionnelles*  
*Extérieures*

23 Route de Blois  
45 380 Chaingy  
02.38.88.86.29



## MFR de l'Orléanais

- Seconde et Bac Pro **Services aux Personnes et aux Territoires**
- Formations Adultes  
CAPA Travaux Paysagers  
BP Agricole



[www.mfr-orleanais.fr](http://www.mfr-orleanais.fr)





LES MFR EN

# RÉGION CENTRE

WWW.MFR-CENTRE.FR



de la 4<sup>ÈME</sup>  
au **BTS**  
en  
Alternance

## LES ÉTABLISSEMENTS

18   
**MFR RUBIGNY-SUR-NERE**  
Tél.: 02 48 58 00 13  
e-mail: mfr.aubigny@mfr.asso.fr

28   
**MFR BEAUMONT-LES-AUTELS**  
Tél.: 02 37 29 40 48  
e-mail: mfr.beaumont@mfr.asso.fr

37   
**MFR AZAY-LE-RIDEAU**  
Tél.: 02 47 45 66 00  
e-mail: mfr.azay@mfr.asso.fr

37   
**MFR BOURGUEIL**  
Tél.: 02 47 97 71 56  
e-mail: mfr.bourgueil@mfr.asso.fr

37   
**MFR LA CROIX-EN-TOURAINNE**  
Tél.: 02 47 57 94 44  
e-mail: mfr.la-croix@mfr.asso.fr

37   
**MFR DU LOCHOIS**  
Tél.: 02 47 91 54 15  
e-mail: mfr.loches@mfr.asso.fr

37   
**MFR NEUVY-LE-ROI**  
Tél.: 02 47 24 40 45  
e-mail: mfr.neuvy-le-roi@mfr.asso.fr

37   
**MFR DE NOYANT DE TOURAINNE**  
Tél.: 02 47 65 44 63  
e-mail: mfr.noyant-touraine@mfr.asso.fr

37   
**MFR TOURS VAL DE LOIRE**  
Tél.: 02 47 54 24 21  
e-mail: mfr.tours@mfr.asso.fr



37   
**MFR ROUGEMONT - TOURS**  
Tél.: 02 47 85 50 20  
e-mail: mfr.rougemont@mfr.asso.fr

37   
**MFR SORIGNY**  
Tél.: 02 47 26 07 62  
e-mail: mfr.cfa.sorigny@mfr.asso.fr

37   
**MFR DU VAL DE L'INDRE - SORIGNY**  
Tél.: 02 47 26 07 31  
e-mail: mfr.sorigny@mfr.asso.fr

41   
**MFR SAINT-FIRMIN-DES-PRES**  
Tél.: 02 54 23 42 03  
e-mail: mfr.st-firmin@mfr.asso.fr

45   
**MFR CHAINGY**  
Tél.: 02 38 88 86 29  
e-mail: mfr.chaingy@mfr.asso.fr

45   
**MFR FEROLLES**  
Tél.: 02 38 59 73 04  
e-mail: mfr.ferolles@mfr.asso.fr

45   
**MFR GIEN**  
Tél.: 02 38 67 00 34  
e-mail: mfr.gien@mfr.asso.fr

## LISTE DES SECTEURS PROFESSIONNELS ET DES FORMATIONS CORRESPONDANTES, DISPENSÉS EN MFR :

-  4<sup>ème</sup>, 3<sup>ème</sup> de l'enseignement agricole/dima
-  2<sup>nd</sup>e générale et technologique  
BAC technologique STAV
-  Services aux personnes et aux territoires
-  Agriculture, élevage, équin...
-  Paysages/espaces verts/forêts
-  Maintenance des véhicules et des matériels  
(auto, machinisme agricole, TP, parcs et jardins)
-  Bâtiment
-  Vente, commerce, industrie agro-alimentaire, animalerie,...
-  Restauration collective
-  Sécurité

45   
**MFR DU PITHIVERAIS**  
Tél.: 02 38 34 12 70  
e-mail: mfr.pithiverais@mfr.asso.fr

45   
**MFR STE GENEVIÈVE**  
Tél.: 02 38 92 54 94  
e-mail: mfr.ste-genevieve-bois@mfr.asso.fr

45   
**MFR DE L'ORLEANAIS**  
Tél.: 02 38 76 02 51  
e-mail: mfr.orianais@mfr.asso.fr

## UN PROJET ÉDUCATIF CENTRÉ SUR LA PERSONNE

- Accompagnement individualisé des projets,
- Valorisation de chacun,
- Des établissements à taille humaine, favorisant la vie de groupe,
- Des formateurs qui valorisent l'expérience de chacun.

**RÉUSSIR**  
autrement

# A Les établissements proposant des formations par apprentissage

Établissements	Internat		Formations	Langues, Sections particulières
	F	G		
<b>18 Cher</b>				
<b>CFAI CENTRE</b> <b>BOURGES 18021</b> 9 boulevard Lahitolle ☎ 02 48 27 51 00 <a href="http://www.cfai-centre.org">www.cfai-centre.org</a>			BAC PRO Technicien d'usinage	- anglais
<b>CFA INTERPROFESSIONNEL DU CHER</b> <b>BOURGES 18028 Cedex</b> 149-151 rue de Turly, BP 4030 ☎ 02 48 23 53 73 <a href="http://www.cfa-bourges.fr">www.cfa-bourges.fr</a>	•	•	CAP Boucher CAP Boulanger CAP Charcutier-traiteur CAP Coiffure CAP Cuisine CAP Employé de vente spécialisé option A produits alimentaires option B produits d'équipement courant CAP Esthétique, cosmétique, parfumerie CAP Maintenance des véhicules automobiles option véhicules particuliers CAP Pâtissier CAP Préparation et réalisation d'ouvrages électriques CAP Réparation des carrosseries CAP Restaurant BAC PRO Commerce BAC PRO Maintenance de véhicules automobiles option voitures particulières BAC PRO Vente (prospection, négociation, suivi de clientèle)	- anglais
<b>CFA DE L'ACADÉMIE LYCÉE PROFESSIONNEL JEAN DE BERRY</b> <b>BOURGES 18026 Cedex</b> 85 avenue François Mitterrand, BP 2052 ☎ 02 48 48 18 50 <a href="http://lyc-jean-de-berry-bourges.tice.ac-orleans-tours.fr/eva/">lyc-jean-de-berry-bourges.tice.ac-orleans-tours.fr/eva/</a>	•	•	CAP Couvreur CAP Installateur thermique	- anglais
<b>CFA DE L'ACADÉMIE DU LYCÉE PIERRE-EMILE MARTIN</b> <b>BOURGES 18026 Cedex</b> 1 avenue de Gionne ☎ 02 48 48 13 93 <a href="http://www.lyceepep.fr">www.lyceepep.fr</a>	•	•	BAC PRO Electrotechnique, énergie, équipements communicants habitat tertiaire industriel	- anglais
<b>CFA AGRICOLE DU CHER ANTENNE SAINT-AMAND-MONTROND 18200</b> 51 Avenue République ☎ 02 48 96 80 18 <a href="http://www.bourges.educagri.fr">www.bourges.educagri.fr</a>			CAPA Production agricole, utilisation des matériels spécialité productions animales spécialité productions végétales CAPA Productions horticoles spécialité pépinières spécialité productions florales et légumières CAPA Travaux paysagers	- anglais
<b>CFA AGRICOLE DU CHER SUBDRAY (LE) 18570</b> Le Sollier, CS 18 ☎ 02 48 70 77 12 <a href="http://www.bourges.educagri.fr">www.bourges.educagri.fr</a>	•	•	CAPA Production agricole, utilisation des matériels spécialité productions animales spécialité productions végétales CAPA Productions horticoles spécialité pépinières spécialité productions florales et légumières CAPA Travaux paysagers BAC PRO Aménagements paysagers BAC PRO Maintenance des matériels option A agricoles option B parcs et jardins	- anglais
<b>CFA DE L'ACADÉMIE DU LYCÉE PROFESSIONNEL HENRI BRISSON</b> <b>VIERZON 18100</b> 25 avenue Henri Brisson ☎ 02 48 52 74 00 <a href="http://www.lycee-henribrisson.fr">www.lycee-henribrisson.fr</a>	•	•	BAC PRO Fonderie	- anglais
<b>28 Eure et Loir</b>				
<b>BTP CFA D'EURE-ET-LOIR</b> <b>CHARTRES 28000</b> 4 rue Vlaminck ☎ 02 37 88 48 50 <a href="http://www.cfabtp28.fr">www.cfabtp28.fr</a>			CAP Carreleur mosaïste CAP Couvreur CAP Froid et climatisation CAP Installateur sanitaire CAP Installateur thermique CAP Maçon CAP Menuisier fabricant de menuiserie, mobilier et agencement CAP Menuisier installateur CAP Peintre-applicateur de revêtements CAP Préparation et réalisation d'ouvrages électriques	- anglais
<b>CFA INTERPROFESSIONNEL D'EURE ET LOIR</b> <b>CHARTRES 28008 Cedex</b> Rue Isidore Douin, CS 30819 ☎ 02 37 91 66 66 <a href="http://www.cfainterpro-28.fr">www.cfainterpro-28.fr</a>	•	•	CAP Boucher CAP Boulanger CAP Charcutier-traiteur CAP Coiffure CAP Cuisine CAP Employé de commerce multi-spécialités CAP Employé de vente spécialisé option A produits alimentaires option B produits d'équipement courant CAP Maintenance des véhicules automobiles option véhicules particuliers CAP Pâtissier CAP Peinture en carrosserie CAP Réparation des carrosseries CAP Restaurant BAC PRO Commerce BAC PRO Maintenance de véhicules automobiles option voitures particulières BAC PRO Réparation des carrosseries	- anglais

Établissements	Internat F G	Formations	Langues, Sections particulières
<b>CFAI CENTRE</b> <b>CHÂTEAUDUN 28200</b> 11 rue Louis Appert ☎ 02 37 45 26 29 <a href="http://www.cfai-centre.org">www.cfai-centre.org</a>	Hébergement organisé hors établissement	CAP Réalisation en chaudronnerie industrielle BAC PRO Etude et définition de produits industriels BAC PRO Technicien d'usinage BAC PRO Technicien en chaudronnerie industrielle	- anglais
<b>CFA DU LYCÉE PROFESSIONNEL PHILIBERT DE L'ORME</b> Lycée des métiers du bâtiment <b>LUCÉ 28114</b> 7 rue Jules Ferry ☎ 02 37 35 38 30 <a href="http://philibertdelorme.wix.com/accueil">philibertdelorme.wix.com/accueil</a>	• •	BAC PRO Technicien de fabrication bois et matériaux associés BAC PRO Technicien menuisier agencier	- anglais
<b>CFA DE L'ACADÉMIE LYCÉE PROFESSIONNEL SULLY</b> <b>NOGENT-LE-ROTROU 28400</b> 8 rue des Viennes ☎ 02 37 53 57 77 <a href="http://www.lycee-sully-nogent.fr">www.lycee-sully-nogent.fr</a>	• •	BAC PRO Maintenance des équipements industriels	- anglais
<b>LYCÉE PROFESSIONNEL PRIVÉ NOTRE-DAME, CFA SUPÉRIEUR DE L'AFTEC</b> <b>SAINT-MAURICE-SAINT-GERMAIN 28240</b> Château des Vaux ☎ 02 37 53 70 70 <a href="http://www.cfsa-aftec.com">www.cfsa-aftec.com</a>	• •	BAC PRO Commercialisation et services en restauration BAC PRO Cuisine	- anglais
<b>CFA AGRICOLE DE L'EURE-ET-LOIR</b> <b>SOURS 28630</b> La Saussaye ☎ 02 37 33 72 25 <a href="http://www.legta.chartres.educagri.fr">www.legta.chartres.educagri.fr</a>	• •	CAP Agent polyvalent de restauration CAPA Travaux paysagers BAC PRO Aménagements paysagers	- anglais
<b>36 Indre</b>			
<b>CFA AGRICOLE DE L'INDRE</b> <b>CHÂTEAUX 36018 Cedex</b> Route de Velles, CS 70529 ☎ 02 54 53 11 15 <a href="http://www.epl.chateaux.educagri.fr">www.epl.chateaux.educagri.fr</a>	• •	CAPA Production agricole, utilisation des matériels spécialité productions animales spécialité productions végétales CAPA Travaux paysagers BAC PRO Aménagements paysagers BAC PRO Conduite et gestion de l'exploitation agricole option systèmes à dominante cultures option systèmes à dominante élevage BPA Travaux d'aménagements paysagers	- anglais
<b>BTP CFA DE L'INDRE</b> <b>CHÂTEAUX 36000</b> 16 avenue Patureau Francoeur ☎ 02 54 34 76 78 <a href="http://www.cfabtp36.com">www.cfabtp36.com</a>	• •	CAP Carreleur mosaïste CAP Constructeur de routes CAP Constructeur en canalisations des travaux publics CAP Installateur sanitaire CAP Installateur thermique CAP Maçon CAP Menuisier fabricant de menuiserie, mobilier et agencement CAP Peintre-applicateur de revêtements CAP Préparation et réalisation d'ouvrages électriques CAP Serrurier métallier BAC PRO Electrotechnique, énergie, équipements communicants industriel	- anglais
<b>CFA INTERPROFESSIONNEL DE L'INDRE</b> <b>CHÂTEAUX 36002</b> 164 avenue John Kennedy, BP 65 ☎ 02 54 08 70 00 <a href="http://www.cfacm36.fr">www.cfacm36.fr</a>	• •	CAP Boucher CAP Boulanger CAP Charcutier-traiteur CAP Coiffure CAP Cuisine CAP Employé de vente spécialisé option A produits alimentaires option B produits d'équipement courant CAP Maintenance des véhicules automobiles option véhicules particuliers CAP Pâtissier CAP Peinture en carrosserie CAP Réparation des carrosseries CAP Restaurant CAP Vendeur-magasinier en pièces de rechange et équipements automobiles BAC PRO Boucher charcutier traiteur BAC PRO Commerce	- anglais
<b>CFA DE L'ACADÉMIE DU LYCÉE PASTEUR</b> <b>LE BLANC 36300</b> 12 boulevard François Mitterrand ☎ 02 54 37 13 78 <a href="http://lyc-leblanc.fr">lyc-leblanc.fr</a>	• •	BAC PRO Maintenance des matériels option A agricoles option C parcs et jardins	- anglais
<b>37 Indre et Loire</b>			
<b>CFA AGRICOLE DE L'INDRE-ET-LOIRE</b> <b>ANTENNE</b> <b>AMBOISE 37400</b> 46 avenue Emile Gounin ☎ 02 47 23 35 50 <a href="http://www.tours-fondettes.educagri.fr">www.tours-fondettes.educagri.fr</a>	• •	CAPA Soigneur d'équidés CAPA Vigne et vin BPA Travaux de la vigne et du vin	- anglais
<b>CFAI CENTRE</b> <b>AMBOISE 37400</b> 8 rue du Clos Bourget ☎ 02 47 30 45 40 <a href="http://www.cfai-centre.org">www.cfai-centre.org</a>	• •	BAC PRO Electrotechnique, énergie, équipements communicants industriel BAC PRO Maintenance des équipements industriels BAC PRO Systèmes électroniques numériques électronique industrielle embarquée, sécurité alarme, télécommunications et réseaux BAC PRO Technicien d'usinage	- anglais
<b>MAISON FAMILIALE RURALE</b> <b>BOURGUEIL 37140</b> 27 avenue Reimlingen ☎ 02 47 97 71 56 <a href="http://www.mfrbourgueil.jimdo.com">www.mfrbourgueil.jimdo.com</a>	• •	CAP Petite enfance	- anglais



Établissements	Internat		Formations	Langues, Sections particulières
	F	G		
<b>CFA AGRICOLE DE L'INDRE-ET-LOIRE ANTENNE CHINON 37500</b> Rue du Petit Bouqueteau ☎ 02 47 93 14 43 <a href="http://www.educagri.fr">www.educagri.fr</a>	•	•	CAPA Production agricole, utilisation des matériels spécialité productions animales spécialité productions végétales CAPA Travaux paysagers	- anglais
<b>CFA AGRICOLE DE L'INDRE-ET-LOIRE FONDETTES 37230</b> La Plaine ☎ 02 47 42 17 90 <a href="http://www.tours-fondettes.educagri.fr">www.tours-fondettes.educagri.fr</a>	•	•	CAPA Productions horticoles spécialité productions florales et légumières CAPA Travaux paysagers BAC PRO Aménagements paysagers BAC PRO Conduite et gestion de l'entreprise hippique (Galop 5 validé obligatoire) BAC PRO Conduite et gestion de l'exploitation agricole option systèmes à dominante élevage	- anglais
<b>CAMPUS DES MÉTIERS DE LA CMA 37 JOUÉ-LÈS-TOURS 37300</b> 5-7 rue Joseph Cugnot ☎ 02 47 78 47 00 <a href="http://www.cma-tours.fr">www.cma-tours.fr</a>	•	•	CAP Boucher CAP Boulanger CAP Charcutier-traiteur CAP Coiffure CAP Cordonnerie multiservice CAP Employé de vente spécialisé option A produits alimentaires option B produits d'équipement courant CAP Esthétique, cosmétique, parfumerie CAP Horlogerie CAP Maintenance des véhicules automobiles option motocycles option véhicules particuliers CAP Pâtisier CAP Podo-orthésiste CAP Tapissier-tapissière d'ameublement en décor CAP Tapissier-tapissière d'ameublement en siège <i>D'autres CAP sont proposés dans la palette des métiers dits "rares" (vitrailiste, vannier...)</i> BAC PRO Accueil-relation clients et usagers BAC PRO Commerce BAC PRO Esthétique cosmétique parfumerie BAC PRO Maintenance de véhicules automobiles option motocycles option voitures particulières BAC PRO Services de proximité et vie locale	- anglais
<b>CFA DE L'ACADÉMIE LYCÉE PROFESSIONNEL EMILE DELATAILLE LOCHES 37600</b> Place des Prébendes ☎ 02 47 91 16 00 <a href="http://lycee-delataille-loches.fr">lycee-delataille-loches.fr</a>	•	•	BAC PRO Technicien menuisier-agenceur	- anglais
<b>MAISON FAMILIALE RURALE DU LOCHOIS LOCHES 37600</b> 49 rue Henry L'héritier de Chézelle ☎ 02 47 91 54 15 <a href="http://www.mfrlochois.fr">www.mfrlochois.fr</a>	•	•	CAPA Travaux forestiers spécialité bûcheronnage BAC PRO Forêt	- anglais
<b>BTP CFA DE L'INDRE-ET-LOIRE SAINT-PIERRE-DES-CORPS 37700</b> 106-112 rue Marcel Cachin ☎ 02 47 44 05 53 <a href="http://www.cfabtp37.fr">www.cfabtp37.fr</a>	•	•	CAP Carreleur mosaïste CAP Charpentier bois CAP Constructeur de routes CAP Constructeur en canalisations des travaux publics CAP Couvreur CAP Installateur sanitaire CAP Installateur thermique CAP Maçon CAP Menuisier fabricant de menuiserie, mobilier et agencement CAP Menuisier installateur CAP Peintre-applicateur de revêtements CAP Préparation et réalisation d'ouvrages électriques CAP Solier-moquetiste CAP Tailleur de pierre	- anglais
<b>CFA DE L'ACADÉMIE LYCÉE PROFESSIONNEL MARTIN NADAUD SAINT-PIERRE-DES-CORPS 37700</b> 67 rue Jeanne Labourbe ☎ 02 47 46 43 00 <a href="http://www.martin-nadaud.org">www.martin-nadaud.org</a>	•	•	BAC PRO Ouvrages du bâtiment : aluminium, verre et matériaux de synthèse BAC PRO Technicien de maintenance des systèmes énergétiques et climatiques BAC PRO Technicien du bâtiment : organisation et réalisation du gros oeuvre BAC PRO Technicien du froid et du conditionnement de l'air	- anglais
<b>CFA DE LA MAISON FAMILIALE DE SORIGNY SORIGNY 37250</b> 9 rue du Château Gaillard ☎ 02 47 26 07 62 <a href="http://www.mfr-centre.fr">www.mfr-centre.fr</a>	•	•	CAP Maintenance des matériels option tracteurs et matériels agricoles CAP Maintenance des véhicules automobiles option véhicules particuliers CAPA Entretien de l'espace rural BAC PRO Maintenance de véhicules automobiles option voitures particulières BAC PRO Maintenance des matériels option A agricoles option B travaux publics et manutention option C parcs et jardins	- anglais
<b>CARTIF CENTRE D'APPRENTISSAGE RÉGIONAL DES TECHNIQUES D'IMPRESSION ET DE FINITION TOURS 37000</b> 9 rue du commandant Bourgoin ☎ 02 47 77 90 07 <a href="http://www.cartif.org">www.cartif.org</a>	•	•	BAC PRO Façonnage de produits imprimée, routage BAC PRO Production graphique * BAC PRO Production imprimée* *Nouvel intitulé en cours : Bac Pro Réalisation de productions imprimées et plurimédia, option productions graphiques, option productions imprimées	- anglais
<b>CFA DE LA PROPRETÉ TOURS 37000</b> 34 rue du Sergent Leclerc ☎ 02 47 36 45 80 <a href="http://www.inhni.com">www.inhni.com</a>		Hébergement organisé hors établissement	CAP Agent de propreté et d'hygiène BAC PRO Hygiène, propreté, stérilisation	- anglais

Établissements	Internat		Formations	Langues, Sections particulières
	F	G		
<p><b>CFA DES COMPAGNONS DU DEVOIR DU TOUR DE FRANCE</b> TOURS 37099 Cedex 02 25 rue de Franche-Comté ☎ 02 47 41 39 39 <a href="http://www.compagnons-du-devoir.com">www.compagnons-du-devoir.com</a></p>	•	•	<p>CAP Charpentier bois CAP Construction des carrosseries CAP Couvreur CAP Installateur sanitaire CAP Installateur thermique CAP Maçon CAP Menuisier fabricant de menuiserie, mobilier et agencement CAP Peintre-applicateur de revêtements CAP Réparation des carrosseries CAP Serrurier métallier BAC PRO Construction des carrosseries BAC PRO Maintenance des équipements industriels</p>	- anglais
<p><b>CFA DES DOUETS</b> TOURS 37100 8 allée Roger Lecotté ☎ 02 47 88 51 00 <a href="http://www.cfa-tours.fr">www.cfa-tours.fr</a></p>	•	•	<p>CAP Agent polyvalent de restauration CAP Cuisine CAP Employé de commerce multi-spécialités CAP Employé de vente spécialisé option B produits d'équipement courant CAP Peinture en carrosserie CAP Réparation des carrosseries CAP Restaurant CAP Services en brasserie-café BAC PRO Commerce BAC PRO Commercialisation et services en restauration BAC PRO Cuisine BAC PRO Réparation des carrosseries</p>	- anglais
<p><b>LYCÉE HORTICOLE ET PAYSAGER PRIVÉ SAINTE JEANNE D'ARC CFSA DE L'AFTEC VERNEUIL-SUR-INDRE 37600</b> Le Château ☎ 02 47 94 71 04 <a href="http://lycee-horticole-paysager-ste-jeanne-d-arc.apprentis-auteuil.org">lycee-horticole-paysager-ste-jeanne-d-arc.apprentis-auteuil.org</a></p>	•	•	<p>CAP Maintenance des bâtiments de collectivités</p>	- anglais
<b>41 Loir et Cher</b>				
<p><b>CFA AGRICOLE DU LOIR-ET-CHER</b> BLOIS 41029 Cedex 5-7 rue des Grands Champs, CS 2908 ☎ 02 54 56 49 05 <a href="http://www.cfaad41.com">www.cfaad41.com</a></p>	•	•	<p>CAPA Productions horticoles spécialité productions florales et légumières CAPA Travaux paysagers BAC PRO Aménagements paysagers BAC PRO Laboratoire contrôle qualité BAC PRO Productions horticoles</p>	- anglais
<p><b>BTP CFA DU LOIR-ET-CHER</b> BLOIS 41000 15 rue André Bouille ☎ 02 54 90 34 56 <a href="http://www.cfabtp41.fr">www.cfabtp41.fr</a></p>	•	•	<p>CAP Carreleur mosaïste CAP Charpentier bois CAP Constructeur bois CAP Couvreur CAP Installateur sanitaire CAP Maçon CAP Menuisier fabricant de menuiserie, mobilier et agencement CAP Peintre-applicateur de revêtements CAP Plâtrier-plaquiste CAP Préparation et réalisation d'ouvrages électriques CAP Serrurier métallier BAC PRO Intervention sur le patrimoine bâti</p>	- anglais
<p><b>CFA INTERPROFESSIONNEL DU LOIR ET CHER</b> BLOIS 41000 12 rue François Billoux ☎ 02 54 74 14 73 <a href="http://www.cfa41.fr">www.cfa41.fr</a></p>	•	•	<p>CAP Boucher CAP Boulanger CAP Charcutier-traiteur CAP Coiffure CAP Cuisine CAP Employé de commerce multi-spécialités CAP Employé de vente spécialisé option A produits alimentaires option B produits d'équipement courant CAP Esthétique, cosmétique, parfumerie CAP Maintenance des véhicules automobiles option véhicules particuliers CAP Pâtissier CAP Petite enfance CAP Réparation des carrosseries CAP Restaurant BAC PRO Commerce BAC PRO Maintenance de véhicules automobiles option voitures particulières</p>	- anglais
<p><b>CFA AGRICOLE DU LOIR-ET-CHER ANTENNE</b> MONTAIGNE-SUR-LE-LOIR 41800 6 rue de l'agriculture ☎ 02 54 86 41 00 <a href="http://www.cfaad41.com">www.cfaad41.com</a></p>	•	•	<p>CAPA Production agricole, utilisation des matériels spécialité productions animales spécialité productions végétales BAC PRO Conduite et gestion de l'exploitation agricole option systèmes à dominante cultures</p>	- anglais
<p><b>MAISON FAMILIALE RURALE SAINT-FIRMIN-DES-PRÉS 41100</b> 6 route de l'Auseys ☎ 02 54 23 42 03 <a href="http://www.mfr-st-firmin.fr">www.mfr-st-firmin.fr</a></p>	•	•	<p>CAP Maintenance des matériels option matériels de parcs et jardins BPA Travaux de la production animale</p>	- anglais
<p><b>CFA DES TRANSPORTS, PROMOTRANS</b> VENDÔME 41100 9-11 allée du Bois de l'Orme ☎ 02 54 73 37 30 <a href="http://www.promotrans.fr">www.promotrans.fr</a></p>	•	•	<p>CAP Agent d'entreposage et de messagerie CAP Maintenance des véhicules automobiles option véhicules industriels BAC PRO Logistique BAC PRO Maintenance de véhicules automobiles option véhicules industriels</p>	- anglais
<p><b>CFA DE L'ACADÉMIE DU LYCÉE PROFESSIONNEL AMPÈRE</b> VENDÔME 41100 11 rue Jean Bouin ☎ 02 54 23 31 00 <a href="http://www.lycee-ampere41.com">www.lycee-ampere41.com</a></p>	•	•	<p>BAC PRO Technicien menuisier-agenceur</p>	- allemand - anglais

Établissements	Internat		Formations	Langues, Sections particulières
	F	G		
<b>45 Loiret</b>				
<b>CFA AGRICOLE DU LOIRET</b> <b>BELLEGARDE 45270</b> 11 rue des Pervenches ☎ 02 38 95 08 20 <a href="http://www.cfa-bellegarde.fr">www.cfa-bellegarde.fr</a>	•	•	CAPA Production agricole, utilisation des matériels spécialité productions végétales CAPA Productions horticoles spécialité pépinières spécialité productions florales et légumières CAPA Travaux forestiers spécialité bûcheronnage spécialité sylviculture CAPA Travaux paysagers BAC PRO Agroéquipement BAC PRO Aménagements paysagers BAC PRO Conduite et gestion de l'exploitation agricole option systèmes à dominante cultures BAC PRO Forêt BAC PRO Productions horticoles	- anglais
<b>MAISON FAMILIALE RURALE</b> <b>CHAINGY 45380</b> 23 route de Blois ☎ 02 38 88 86 29 <a href="http://www.mfr-chaingy.fr">www.mfr-chaingy.fr</a>	•	•	CAP Maintenance de bâtiments de collectivités	- anglais
<b>CFA DE L'ACADÉMIE LYCÉE</b> <b>PROFESSIONNEL CHÂTEAU BLANC</b> <b>CHÂLETTE-SUR-LOING 45120</b> 1 rue Saint-Just ☎ 02 38 95 06 15 <a href="http://www.lycee-chateaublanc.net">www.lycee-chateaublanc.net</a>	•	•	CAP Installateur thermique ( <i>recrutement 1 an sur 2, à la rentrée 2014</i> ) BAC PRO Technicien d'usinage BAC PRO Technicien du froid et du conditionnement de l'air	- anglais
<b>CFA DE L'ACADÉMIE DU LYCÉE</b> <b>PROFESSIONNEL JEAN LURÇAT</b> <b>FLEURY-LES-AUBRAIS</b> 45401 Cedex 4 rue du Perron, BP 41214 ☎ 02 38 70 97 00 <a href="http://lyc-jean-lurcat-fleury-les-aubrais.tice.ac-orleans-tours.fr">lyc-jean-lurcat-fleury-les-aubrais.tice.ac-orleans-tours.fr</a>			BAC PRO Technicien en chaudronnerie industrielle	- anglais - espagnol
<b>MAISON FAMILIALE RURALE</b> <b>GJEN 45500</b> 3 avenue des Montoires ☎ 02 38 67 00 34 <a href="http://www.mfr-gjen.com">www.mfr-gjen.com</a>	•	•	CAPA Entretien de l'espace rural	- anglais
<b>CFAI CENTRE</b> <b>LA CHAPELLE-ST-MESMIN 45380</b> 74 route Nationale ☎ 02 38 22 33 10 <a href="http://www.cfa-centre.org">www.cfa-centre.org</a>	•	•	CAP Conducteur d'installations de production BAC PRO Maintenance des équipements industriels BAC PRO Pilote de ligne de production BAC PRO Technicien d'usinage BAC PRO Technicien outilleur	- anglais
<b>CFA DE L'EST DU LOIRET</b> <b>MONTARGIS 45200</b> 35 avenue Gaillardin ☎ 02 38 98 05 92 <a href="http://www.cfa-montargis.com">www.cfa-montargis.com</a>	•	•	CAP Coiffure CAP Employé de vente spécialisé option A produits alimentaires option B produits d'équipement courant CAP Maintenance des véhicules automobiles option véhicules particuliers BAC PRO Commerce BAC PRO Maintenance de véhicules automobiles option voitures particulières BAC PRO Vente (prospection, négociation, suivi de clientèle)	- anglais
<b>CFA DE L'ACADÉMIE DU LYCÉE</b> <b>PROFESSIONNEL FRANCOISE DOLTO</b> <b>OLIVET 45160</b> 125 rue Claude Debussy ☎ 02 38 63 49 16 <a href="http://www.lyc-fdolto-olivet.fr">www.lyc-fdolto-olivet.fr</a>			BAC PRO Commercialisation et services en restauration BAC PRO Cuisine	- anglais
<b>CFA DE LA MOUILLÈRE</b> <b>ORLÉANS 45072 Cedex 2</b> 66 avenue de la Mouillère ☎ 02 38 22 60 80 <a href="http://www.lamouillere.fr">www.lamouillere.fr</a>	•	•	CAP Fleuriste CAPA Productions horticoles spécialité pépinières spécialité productions florales et légumières CAPA Travaux paysagers BAC PRO Aménagements paysagers BAC PRO Productions horticoles	- anglais
<b>CFA DE L'AGGLOMÉRATION ORLÉANAISE</b> <b>ORLÉANS 45000</b> 9 rue du 11 Novembre ☎ 02 38 83 81 81 <a href="http://www.cfa.agglo-orleans.fr">www.cfa.agglo-orleans.fr</a>	•	•	CAP Ebéniste CAP Employé de commerce multi-spécialités CAP Employé de vente spécialisé option A produits alimentaires option B produits d'équipement courant BAC PRO Accueil-relation clients et usagers BAC PRO Commerce BAC PRO Electrotechnique, énergie, équipements communicants habitat tertiaire industriel BAC PRO Services de proximité et vie locale BAC PRO Systèmes électroniques numériques électrodomestique, sécurité alarme, télécommunications et réseaux BAC PRO Vente (prospection, négociation, suivi de clientèle)	- anglais
<b>BTP CFA DU LOIRET</b> <b>ORLÉANS 45000</b> 79 rue du Petit Pont ☎ 02 38 86 02 51 <a href="http://www.cfabtp-orleans.com">www.cfabtp-orleans.com</a>	•	•	CAP Carreleur mosaïste CAP Charpentier bois CAP Constructeur en béton armé du bâtiment CAP Couvreur CAP Installateur sanitaire CAP Installateur thermique CAP Maçon CAP Menuisier fabricant de menuiserie, mobilier et agencement CAP Menuisier installateur CAP Peintre-applicateur de revêtements CAP Préparation et réalisation d'ouvrages électriques CAP Serrurier métallier BAC PRO Aménagement et finition du bâtiment	- anglais

Établissements	Internat		Formations	Langues, Sections particulières
	F	G		
<p><b>CFA DE LA CHAMBRE DE METIERS ET DE L'ARTISANAT DU LOIRET</b>  <b>ORLÉANS 45009</b> Cedex 01                      5 rue Charles Péguy, BP 1927                      ☎ 02 38 62 75 29  <a href="http://www.cm-45.fr">www.cm-45.fr</a></p>			<ul style="list-style-type: none"> <li>CAP Agent polyvalent de restauration</li> <li>CAP Boucher</li> <li>CAP Boulanger</li> <li>CAP Charcutier-traiteur</li> <li>CAP Coiffure</li> <li>CAP Cuisine</li> <li>CAP Esthétique, cosmétique, parfumerie</li> <li>CAP Maintenance des matériels option matériels de parcs et jardins</li> <li>CAP Maintenance des véhicules automobiles option motocycles option véhicules particuliers</li> <li>CAP Pâtissier</li> <li>CAP Réparation des carrosseries</li> <li>CAP Restaurant</li> <li>CAP Services en brasserie-café</li> <li>CAP Vendeur-magasinier en pièces de rechange et équipements automobiles</li> <li>BAC PRO Maintenance de véhicules automobiles option voitures particulières</li> <li>BAC PRO Réparation des carrosseries</li> </ul>	- anglais
<p><b>LYCÉE PRIVÉ SAINT-PAUL-BOURDON BLANC CFA SUPÉRIEUR DE L'AFTEC</b>  <b>ORLÉANS 45057</b> Cedex 1                      4 rue Neuve Saint-Aignan                      ☎ 02 38 78 13 00  <a href="http://www.cfsa-aftec.com">www.cfsa-aftec.com</a></p>			<ul style="list-style-type: none"> <li>BAC PRO Gestion-administration</li> </ul>	- anglais
<p><b>FORMASAT CFA SPORT-ANIMATION-TOURISME</b>  <b>ORLÉANS 45100</b>                      4 rue Carbone                      ☎ 02 38 49 88 10  <a href="http://www.formasat.fr">www.formasat.fr</a></p>			<ul style="list-style-type: none"> <li>CAP Métiers du football</li> </ul>	- anglais
<p><b>CFA DE L'ACADÉMIE DU LYCÉE DES MÉTIERS HENRI GAUDIER-BRZESKA</b>  <b>SAINT-JEAN-DE-BRAYE 45800</b>                      40 avenue Denis Papin                      ☎ 02 38 22 13 50  <a href="http://www.lyceeegaudier.com">www.lyceeegaudier.com</a></p>			<ul style="list-style-type: none"> <li>CAP Constructeur de routes</li> <li>BAC PRO Technicien constructeur bois</li> <li>BAC PRO Technicien menuisier-agenceur</li> <li>BAC PRO Travaux publics</li> </ul>	- anglais
<p><b>CFA DE L'ACADÉMIE LYCÉE PROFESSIONNEL MARÉCHAL LECLERC</b>  <b>SAINT-JEAN-DE-LA-RUELLE 45140</b>                      85 avenue Georges Clemenceau                      ☎ 02 38 88 32 40  <a href="http://lycee-marechal-leclerc.com">lycee-marechal-leclerc.com</a></p>			<ul style="list-style-type: none"> <li>BAC PRO Logistique (en 1<sup>re</sup> et 1<sup>re</sup>)</li> </ul>	- anglais
<p><b>MAISON FAMILIALE RURALE</b>  <b>SAINTE-GENEVIÈVE-DES-BOIS 45230</b>                      Place Pasteur                      ☎ 02 38 92 54 94  <a href="http://www.mfrsgb45.org">www.mfrsgb45.org</a></p>			<ul style="list-style-type: none"> <li>CAP Petite enfance</li> </ul>	- anglais



## CENTRE DE FORMATION SUPÉRIEURE D'APPRENTIS

de l'Association pour la Formation Technologique dans l'Enseignement Catholique

La formation Supérieure par l'apprentissage

en région Centre

**> Après la 3<sup>ème</sup>**

**CAP / Bacs professionnels**  
 CAP Maintenance de Bâtiments de Collectivités  
 BAC PRO. Gestion Administration  
 BAC PRO. Cuisine  
 BAC PRO. Commercialisation et Services en Restauration

**BTS secteur tertiaire**  
 BTS Assistant(e) de Manager  
 BTS Assurance  
 BTS Banque  
 BTS Assistant(e) de Gestion PME-PMI  
 BTS M.U.C. (Management des Unités Commerciales)  
 BTS Communication  
 BTS Comptabilité et Gestion des Organisations  
 BTS Professions Immobilières  
 BTS N.R.C. (Négociation et Relation Client)  
 BTS Tourisme

**BTS secteur agricole**  
 BTS Agronomie : Productions Végétales  
 BTS SA GEMEAU (Gestion et Maîtrise de l'Eau)

**BTS secteur technique et industriel**  
 BTS C.I.R.A. (Contrôle Industriel et Régulation Automatique)  
 BTS Systèmes Numériques  
 BTS Services Informatiques aux Organisations option SISR et option SLAM  
 BTS FEE (Fluides Energies Environnements)  
 BTS Études et Économie de la Construction

**Licence**  
 Licence Pro. GENPI (Gestion des Énergies, Normes et Procédés Industriels) en partenariat avec l'Université d'Orléans et la CFA AFTEC  
 Licence Droit Économie Gestion mention Gestion de l'Entreprise en partenariat avec la CHAM

**Diplôme de Comptabilité et de Gestion (DCG)**

**Titres professionnels**  
 Gestionnaire de Paie  
 Assistant(e) de Direction  
 Conseiller(e) Relation Client à Distance



**ORLÉANS - TOURS** Châteauroux, Joué-les-Tours, Loches, Châteaudun, Chartres, La Loupe  
**Tél : 02 38 22 13 00** [info@cfsa-aftec.com](mailto:info@cfsa-aftec.com) [www.cfsa-aftec.com](http://www.cfsa-aftec.com)





avec le concours du Conseil Régional du Centre et du Fonds Social Européen





**Les sections européennes** ont pour but de renforcer le niveau de compétence linguistique des élèves et de leur faire acquérir une connaissance approfondie d'un pays étranger.

À partir de la classe de 2<sup>de</sup>, une matière est enseignée en langue étrangère (discipline non linguistique). La scolarité suivie fait l'objet d'une mention spéciale au baccalauréat.

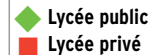

## Allemand

- ◆ 18 **Bourges** - Lycée Alain-Fournier
- ◆ 28 **Chartres** - Lycée Fulbert
- ◆ 28 **Chartres** - Lycée Marceau
- ◆ 36 **Châteauroux** - Lycée Jean Giraudoux
- ◆ 37 **Joué-lès-Tours** - Lycée Jean Monet
- ◆ 37 **Tours** - Lycée Choiseul
- ◆ 37 **Tours** - Lycée Paul-Louis Courier
- ◆ 41 **Blois** - Lycée Augustin Thierry
- ◆ 45 **Orléans** - Lycée Charles Péguy
- ◆ 45 **Pithiviers** - Lycée Duhamel du Monceau
- ◆ 45 **Villemandeur** - Lycée Durzy (fermeture sous réserve)\*
- 37 **Tours** - Lycée privé Saint-François Saint-Médard Notre-Dame-la-Riche
- 37 **Tours** - Lycée privé Saint-Grégoire

## Anglais

- ◆ 18 **Bourges** - Lycée Alain-Fournier
- ◆ 18 **Bourges** - Lycée Jacques Coeur
- ◆ 18 **Bourges** - Lycée professionnel Jean de Berry
- ◆ 18 **Saint-Amand-Montrond** - Lycée Jean Moulin
- ◆ 18 **Subray (le)** - Lycée agricole de Bourges
- ◆ 18 **Vierzon** - Lycée Edouard Vaillant
- ◆ 28 **Chartres** - Lycée Fulbert
- ◆ 28 **Chartres** - Lycée Jehan de Beauce
- ◆ 28 **Chartres** - Lycée Marceau
- ◆ 28 **Châteaudun** - Lycée Emile Zola
- ◆ 28 **Châteaudun** - Lycée professionnel Jean-Félix Paulsen
- ◆ 28 **Dreux** - Lycée Edouard Branly
- ◆ 28 **Dreux** - Lycée Rotrou (ouverture sous réserve)\*
- ◆ 28 **Lucé** - Lycée professionnel Elsa Triolet
- ◆ 28 **Luisant** - Lycée Silvia Monfort
- ◆ 28 **Nogent-le-Rotrou** - Lycée polyvalent Rémi Belleau
- ◆ 28 **Sours** - Lycée agricole de Chartres
- ◆ 36 **Argenton-sur-Creuse** - Lycée professionnel châteauneuf
- ◆ 36 **Argenton-sur-Creuse** - Lycée Rollinat
- ◆ 36 **Châteauroux** - Lycée agricole
- ◆ 36 **Châteauroux** - Lycée Jean Giraudoux
- ◆ 36 **Issoudun** - Lycée Honoré de Balzac (ouverture sous réserve)\*
- ◆ 36 **Issoudun** - Lycée professionnel Jean d'Alembert
- ◆ 36 **La châtre** - Lycée George Sand
- ◆ 37 **Amboise** - Lycée Léonard de Vinci
- ◆ 37 **Chambray-lès-Tours** - Lycée professionnel agricole
- ◆ 37 **Château-Renault** - Lycée professionnel Beauregard
- ◆ 37 **Chinon** - Lycée professionnel Joseph Cugnot (ouverture sous réserve)\*
- ◆ 37 **Chinon** - Lycée Rabelais
- ◆ 37 **Fondettes** - Lycée agricole
- ◆ 37 **Joué-lès-Tours** - Lycée Jean Monet
- ◆ 37 **Loches** - Lycée Alfred de Vigny
- ◆ 37 **Tours** - Lycée Balzac (ouverture sous réserve)\*
- ◆ 37 **Tours** - Lycée Choiseul
- ◆ 37 **Tours** - Lycée Grandmont
- ◆ 37 **Tours** - Lycée Jacques de Vaucanson
- ◆ 37 **Tours** - Lycée Paul-Louis Courier
- ◆ 37 **Tours** - Lycée professionnel Albert Bayet
- ◆ 37 **Tours** - Lycée professionnel François Clouet
- ◆ 37 **Tours** - Lycée professionnel Victor Laloux
- ◆ 41 **Blois** - Lycée Augustin Thierry
- ◆ 41 **Blois** - Lycée Camille Claudel
- ◆ 41 **Blois** - Lycée des métiers de l'hôtellerie et du tourisme du Val de Loire
- ◆ 41 **Blois** - Lycée Philibert Dessaignes
- ◆ 41 **Blois** - Lycée professionnel horticole de Blois
- ◆ 41 **Romorantin-Lanthenay** - Lycée Claude de France
- ◆ 41 **Vendôme** - Lycée agricole

- ◆ 45 **Amilly** - Lycée agricole le Chesnoy
- ◆ 45 **Beaugency** - Lycée François Villon
- ◆ 45 **Beaune-la-Rolande** - Lycée professionnel agricole
- ◆ 45 **Fleury-les-Aubrais** - Lycée professionnel Jean Lurçat
- ◆ 45 **Gien** - Lycée Bernard Palissy
- ◆ 45 **Gien** - Lycée professionnel Marguerite Audoux
- ◆ 45 **Ingré** - Lycée Maurice Genevoix
- ◆ 45 **Montargis** - Lycée en Forêt
- ◆ 45 **Montargis** - Lycée professionnel Jeannette Verdier
- ◆ 45 **Orléans** - Lycée Benjamin Franklin
- ◆ 45 **Orléans** - Lycée Charles Péguy
- ◆ 45 **Orléans** - Lycée Pothier
- ◆ 45 **Orléans** - Lycée Voltaire
- ◆ 45 **Orléans** - Lycée Jean Zay
- ◆ 45 **Olivet** - Lycée Françoise Dolto
- ◆ 45 **Pithiviers** - Lycée Duhamel du Monceau
- ◆ 45 **Saint-Jean-de-Braye** - Lycée Jacques Monod
- ◆ 45 **Villemandeur** - Lycée Durzy
- 18 **Bourges** - Lycée privé Sainte-Marie Saint-Dominique
- 28 **Anet** - Lycée professionnel privé agricole Gabriel Bridet
- 28 **Chartres** - Lycée privé Notre Dame
- 28 **Dreux** - Lycée privé Saint-Pierre Saint-Paul
- 28 **Saint-Maurice Saint-Germain** - Lycée horticole et paysager privé Notre-dame-des-jardins
- 36 **Issoudun** - Lycée privé Saint-Cyr
- 37 **Chambray-lès-Tours** - Lycée privé Sainte-Marguerite (ouverture sous réserve)\*
- 37 **Joué-lès-Tours** - Lycée privé Saint-Gatien
- 37 **Loches** - Lycée privé Saint-Denis
- 37 **Tours** - Lycée privé Sainte-Ursule
- 37 **Tours** - Lycée privé Saint-François Saint-Médard Notre-Dame-la-Riche
- 37 **Veigné** - Lycée privé Saint Gilles (Fontiville)

- 41 **Blois** - Lycée privé La Providence
- 41 **Blois** - Lycée privé Notre-Dame des Aydes
- 41 **Blois** - Lycée privé Sainte-Marie
- 41 **Montoire-sur-le-Loir** - Lycée agricole privé Sainte-Cécile
- 41 **Vendôme** - Lycée privé Saint-Joseph
- 45 **Gien** - Lycée privé Marguerite Audoux
- 45 **Orléans** - Lycée privé Sainte-Croix Saint-Euverte
- 45 **Orléans** - Lycée privé polyvalent Saint-Paul-Bourdon Blanc

## Espagnol

- ◆ 18 **Bourges** - Lycée Marguerite de Navarre
- ◆ 18 **Vierzon** - Lycée Edouard Vaillant (ouverture sous réserve)\*
- ◆ 28 **Chartres** - Lycée Fulbert
- ◆ 28 **Châteaudun** - Lycée Emile Zola
- ◆ 28 **Luisant** - Lycée Silvia Monfort
- ◆ 28 **Nogent-le-Rotrou** - Lycée polyvalent Rémi Belleau
- ◆ 36 **Châteauroux** - Lycée Jean Giraudoux
- ◆ 36 **Châteauroux** - Lycée professionnel Les Charmilles (ouverture sous réserve)\*
- ◆ 37 **Tours** - Lycée Choiseul
- ◆ 37 **Tours** - Lycée Grandmont
- ◆ 37 **Tours** - Lycée Paul-Louis Courier
- ◆ 37 **Tours** - Lycée professionnel Albert Bayet
- ◆ 41 **Blois** - Lycée Augustin Thierry
- ◆ 45 **Montargis** - Lycée en Forêt
- ◆ 45 **Orléans** - Lycée Jean Zay
- 37 **Loches** - Lycée privé Saint-Denis
- 37 **Tours** - Lycée privé Sainte-Ursule
- 37 **Tours** - Lycée privé Saint-François Saint-Médard Notre-Dame-la-Riche

## Italien

- ◆ 37 **Tours** - Lycée Choiseul
- ◆ 37 **Tours** - Lycée Grandmont
- 45 **Orléans** - Lycée privé Saint-Charles

**Les sections internationales** permettent de créer un cadre propice à l'apprentissage par les élèves français d'une langue vivante étrangère à un haut niveau. Elles facilitent l'insertion des élèves étrangers dans le système scolaire français et leur éventuel retour dans leur système d'origine.

Au lycée les sections internationales ne sont ouvertes qu'aux élèves qui souhaitent suivre une des trois séries générales (L, ES, S).

## Anglais

- ◆ 45 **Orléans** - Lycée Jean Zay

**\* ATTENTION : les ouvertures et fermetures seront confirmées fin mars. Renseignez-vous auprès de l'établissement concerné et sur [www.onisep.fr/orleans](http://www.onisep.fr/orleans)**



**L'abibac** (bac binational allemand-français) permet d'obtenir simultanément le baccalauréat français et son équivalent allemand : l'abitur. L'abibac donne accès aux universités françaises et allemandes.

Au programme : les enseignements de la série du bac choisi, des enseignements spécifiques d'histoire-géographie en allemand, et de langue et littérature allemande.

- ◆ 37 **Tours** - Lycée Paul-Louis Courier
- ◆ 45 **Orléans** - Lycée Charles Péguy

**Le bachibac** (bac binational espagnol-français) permet d'obtenir simultanément le baccalauréat français et son équivalent espagnol : le bachillerato.

Les élèves qui l'obtiennent peuvent accéder à l'enseignement supérieur en France et en Espagne.

Au programme : les enseignements de la série du bac choisi, des enseignements spécifiques de la langue et littérature espagnole et d'histoire-géographie en espagnol.

- ◆ 36 **Châteauroux** - Lycée Jean Giraudoux
- ◆ 37 **Tours** - Lycée Paul-Louis Courier
- ◆ 41 **Blois** - Lycée Augustin Thierry

**INFO +**

D'autres ouvertures de sections linguistiques peuvent intervenir courant mars 2014. Renseignez-vous dans les établissements, dans les CIO et sur [www.onisep.fr/orleans](http://www.onisep.fr/orleans)



9 €

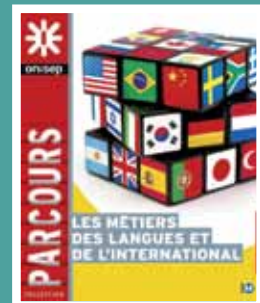

12 €



Découvrez et commandez en un clic nos publications

[librairie.onisep.fr](http://librairie.onisep.fr)

# BIENTÔT 16 ANS ! PENSEZ AU RECENSEMENT



- Qui ?** → Tous les Français, filles et garçons âgés de 16 ans.
- Pourquoi ?** → Pour vous enregistrer et permettre votre convocation à la journée défense et citoyenneté. **L'attestation de recensement est obligatoire pour l'inscription à tout examen ou concours soumis au contrôle de l'autorité publique.**
- Comment ?** → **Deux possibilités s'offrent à vous :**

→ **PAR INTERNET**

- 1 - Créez votre compte sur [www.mon.service-public.fr](http://www.mon.service-public.fr). Vérifiez ensuite que le e-recensement est possible dans votre commune.
- 2 - Munissez-vous des documents numérisés suivants : **pièce d'identité et livret de famille**.
- 3 - Allez dans la rubrique «**catalogue des services**», cliquez sur «**les démarches**», puis, dans la zone «**recherche**» tapez «**recensement citoyen en ligne**».
- 4 - Vous n'avez plus qu'à suivre les instructions.

→ **À LA MAIRIE DE VOTRE DOMICILE**

Munissez-vous des documents suivants : **pièce d'identité et livret de famille**.

[www.defense.gouv.fr/jdc](http://www.defense.gouv.fr/jdc)

**RENSEIGNEMENTS ET CONTACTS**

**RÉGION CENTRE**

- **CSN Orléans** - Départements 18 / 36 / 41 / 45 - 02 38 65 21 32
- **CSN Angers** - Département 37 - 02 44 01 20 50
- **CSN Rouen** - Département 28 - 02 32 08 20 40



**OBJECTIF CITOYEN**  
LE PARCOURS DE CITOYENNETÉ



# Les sections sportives



## Les sections sportives scolaires

Ces sections offrent à des élèves motivés un complément de pratique sportive approfondie, dans une discipline donnée. Dans un cadre scolaire elles permettent, tout en suivant une scolarité normale, d'accéder à des performances sportives de niveau départemental, voire régional.

Le secteur de recrutement est local. Il peut être départemental ou régional s'il s'agit d'une section sportive scolaire de la filière sportive régionale.

Les candidat-e-s intéressé-e-s doivent retirer un dossier auprès du/de la chef-fe d'établissement où est implantée la section sportive dès le deuxième trimestre de l'année en cours.

- ◆ Lycée public
- Lycée privé

### Apnée

Section sportive de lycée  
◆ 28 **Chartres** - Lycée Marceau

### Athlétisme

#### Pôle espoir

◆ 45 **Orléans** - Lycée Voltaire

#### Section sportive de lycée

◆ 37 **Tours** - Lycée Grandmont

### Badminton

#### Pôle espoir

◆ 18 **Bourges** - Lycée Alain-Fournier

#### Section sportive de lycée

◆ 37 **Tours** - Lycée Choiseul

### Basket

#### Section sportive de lycée

◆ 28 **Chartres** - Lycée Marceau

◆ 36 **Châteauroux** -

Lycée Pierre et Marie Curie

(ouverture sous réserve)\*

◆ 37 **Saint-Pierre-des-Corps** -

Lycée professionnel

Martin Nadaud (ouverture sous réserve)\*

◆ 45 **Orléans** - Lycée Benjamin

Franklin et Lycée Pothier

section commune d'arbitre

■ 37 **Tours** - Lycée privé Saint-

François Saint-Médard Notre-

Dame-la-Riche

### Bike and run

#### Section sportive de lycée

◆ 18 **Saint-Amand-Montrond** -

Lycée Jean Moulin (ouverture

sous réserve)\*

### BMX

#### Pôle espoir

◆ 18 **Bourges** - Lycée Alain-Fournier

### Canoë-kayak

#### Pôle espoir

◆ 37 **Tours** - Lycée Grandmont

### Cyclisme

#### Pôle espoir

◆ 18 **Saint-Amand-Montrond** -

Lycée et lycée professionnel

Jean Moulin

### Section sportive de lycée

◆ 18 **Saint-Amand-Montrond** -

Lycée Jean Moulin

◆ 36 **Le Blanc** - Lycée Pasteur

◆ 37 **Château-Renault** -

Lycée professionnel

Beaugard

### Équitation

#### Section sportive de lycée

◆ 36 **Le Blanc** - Lycée Pasteur

### Escrime

#### Section sportive de lycée

◆ 45 **Orléans** - Lycée Charles Péguy

### Escrime Filles

#### Pôle France

◆ 45 **Orléans** - Lycée Charles Péguy

### Football

#### Section sportive de lycée

◆ 28 **Chartres** - Lycée

Jehan de Beauce

◆ 28 **Chateaudun** - Lycée

professionnel Jean Félix

Paulsen

◆ 36 **Châteauroux** -

Lycée Jean Giraudoux

◆ 41 **Blois** - Lycée Camille Claudel

(+ arbitre)

### Football Filles

#### Pôle espoir

◆ 37 **Tours** - Lycée Grandmont

◆ 37 **Tours** - Lycée professionnel

Victor Laloux

#### Section sportive de lycée

◆ 37 **Tours** - Lycée Grandmont

### Football Garçons

#### Section sportive de lycée

◆ 37 **Château-Renault** -

Lycée professionnel

Beaugard

### Futsal

#### Section sportive de lycée

◆ 37 **Château-Renault** -

Lycée professionnel

Beaugard

## Les pôles sportifs

Ils s'inscrivent dans le cadre du sport de haut niveau. Ces pôles permettent aux sportifs et aux sportives de continuer leur scolarité (secondaire, supérieure, technique ou professionnelle) tout en suivant un entraînement de haut niveau. Ce sont des structures d'entraînement implantées dans des établissements scolaires.

> Le "pôle espoir" : fait partie du parcours d'excellence sportive défini par la fédération sportive concernée. Le secteur de recrutement est régional ou interrégional.

> Le "pôle France" : regroupe les sportifs et sportives de niveau national et international. Le secteur de recrutement est national.

Les élèves désirant intégrer un pôle sportif doivent se mettre en relation avec la ligue sportive et les directions des services départementaux de l'Éducation nationale pour connaître les modalités d'affectation (voir coordonnées page 91).

### Handball

#### Section sportive de lycée

◆ 18 **Vierzon** - Lycée polyvalent

Edouard Vaillant

◆ 28 **Dreux** - Lycée Edouard

Branly

(fermeture sous réserve)\*

◆ 37 **Tours** - Lycée Choiseul

(fermeture sous réserve)\*

■ 37 **Tours** - Lycée privé Marmoutier

### Handball Filles

#### Pôle espoir

◆ 45 **Orléans** - Lycée Benjamin

Franklin

### Handball Garçons

#### Pôle espoir

◆ 28 **Chartres** - Lycée Marceau

#### Section sportive de lycée

◆ 45 **Orléans** - Lycée Benjamin

Franklin

### Judo

#### Pôle espoir

◆ 37 **Tours** - Lycée Grandmont

### Judo Filles

#### Pôle France

◆ 45 **Orléans** - Lycée Voltaire

(et accueil des élèves

du LP Gauvain)

### Judo Garçons

#### Pôle France

◆ 45 **Orléans** - Lycée

Benjamin Franklin

◆ 45 **Orléans** - Lycée Pothier

### Motocross

#### Pôle espoir

◆ 18 **Bourges** - Lycée Alain-Fournier

### Natation

#### Section sportive de lycée

◆ 18 **Vierzon** - Lycée polyvalent

Edouard Vaillant

◆ 28 **Chartres** - Lycée Marceau

◆ 36 **Châteauroux** - Lycée

Jean Giraudoux

◆ 45 **Orléans** - Lycée Voltaire

### Rugby

#### Pôle espoir

◆ 37 **Tours** - Lycée Jacques

de Vaucanson

#### Section sportive de lycée

◆ 18 **Vierzon** - Lycée polyvalent

Edouard Vaillant

◆ 28 **Chartres** - Lycée Marceau

◆ 28 **Nogent-le-Rotrou** - Lycée

Rémi Belleau

◆ 36 **Issoudun** - Lycée

professionnel Jean d'Alembert

◆ 37 **Chinon** - Lycée Rabelais

◆ 37 **Saint-Pierre-des-Corps** -

Lycée professionnel

Martin Nadaud

◆ 45 **Orléans** - Lycée Benjamin

Franklin

◆ 45 **Villemandeur** - Lycée

Durzy

### Triathlon

#### Section sportive de lycée

◆ 28 **Chartres** - Lycée

Jehan de Beauce

### Volley-ball

#### Section sportive de lycée

◆ 37 **Tours** - Lycée Grandmont

## INFO +

### Pour les pôles sportifs

Contactez la Direction régionale de la jeunesse et des sports et de la cohésion sociale :  
122, faubourg Banner  
45042 Orléans Cédex 1  
tél. 02 38 77 49 00

### Pour les sections sportives scolaires

Contactez l'inspection pédagogique régionale EPS :  
[ce.ipr@ac-orleans-tours.fr](mailto:ce.ipr@ac-orleans-tours.fr)  
tél. 02 38 79 39 10



## ■ Les centres d'information et d'orientation (CIO)

Les CIO accueillent tout public à la recherche d'informations et de conseils sur les études, les diplômes et les formations.

### 18 Cher

**BOURGES** 18000  
1A Rue Charles VII  
Tél. 02 48 48 19 80  
Mel : ce.ciobourges@ac-orleans-tours.fr

### ST-AMAND-MONTROND

18203 Cedex  
Avenue Jean Giraudoux, BP 65  
Tél. 02 48 96 00 41  
Mel : ce.ciostamand@ac-orleans-tours.fr

### VIERZON

18108 Cedex  
41 bis rue Charles Hurvoy  
Tél. 02 48 53 06 30  
Mel : ce.ciovierzon@ac-orleans-tours.fr

### 28 Eure et Loir

**CHARTRES** 28000  
1 rue du 14 Juillet  
Tél. 02 37 88 39 60  
Mel : ce.ciochartres@ac-orleans-tours.fr

### CHÂTEAUDUN

28200 Cedex  
3 Place Cap de la Madeleine  
Tél. 02 37 45 18 48  
Mel : ce.ciochateaudun@ac-orleans-tours.fr

### DREUX

28100  
1 esplanade du Champ de foire  
Tél. 02 37 46 05 11  
Mel : ce.ciodreux@ac-orleans-tours.fr

### NOGENT-LE-ROTROU

28400  
66 bis rue Saint-Laurent  
Tél. 02 37 52 15 99  
Mel : ce.cionogent@ac-orleans-tours.fr

### 36 Indre

**CHÂTEAURoux** 36020 Cedex  
26 rue de la Poste, CS 20621  
Tél. 02 54 08 71 00  
Mel : ce.ciochateauroux@ac-orleans-tours.fr

### ISSOUDUN

36100  
Formapôle - Rue Georges Brassens  
Tél. 02 54 21 08 72  
Mel : ce.cioissoudun@ac-orleans-tours.fr

### LE BLANC

36300  
28 rue Grande Ville Basse, BP 115  
Tél. 02 54 37 04 96  
Mel : ce.cioleblanc@ac-orleans-tours.fr

### 37 Indre et Loire

**AMBOISE** 37400  
6 Allée de Malétrenne  
Tél. 02 47 57 27 86  
Mel : ce.cioamboise@ac-orleans-tours.fr

### CHINON

37501 Cedex  
2 rue Plantagenêt, BP 142  
Tél. 02 47 93 10 87  
Mel : ce.ciochinon@ac-orleans-tours.fr

### JOUÉ-LÈS-TOURS

37301 Cedex  
4 avenue Victor Hugo, BP 113  
Tél. 02 47 67 21 88  
Mel : ce.ciojoue@ac-orleans-tours.fr

### LOCHES

37600  
20 rue des Bigotteaux, appartement n°8  
Tél. 02 47 59 09 68  
Mel : ce.cioloches@ac-orleans-tours.fr

### TOURS

37016 Cedex  
64 boulevard Béranger, BP 1623  
Tél. 02 47 20 57 20  
Mel : ce.ciotours@ac-orleans-tours.fr

### 41 Loir et Cher

**BLOIS** 41000  
4 rue du Limousin  
Tél. 02 54 74 38 33  
Mel : cio.blois@ac-orleans-tours.fr

### ROMORANTIN

41200  
14 bis rue de la Pierre  
Tél. 02 54 96 18 66  
Mel : ce.cioromorantin@ac-orleans-tours.fr

### VENDÔME

41100  
17 bis rue Sanitas  
Tél. 02 54 77 02 30  
Mel : ce.ciovendome@ac-orleans-tours.fr

### 45 Loiret

**GIEN** 45500  
10 rue Jeanne d'Arc  
Tél. 02 38 67 43 08  
Mel : ce.ciogien@ac-orleans-tours.fr

### MONTARGIS

45200  
4 rue de la Poterne  
Tél. 02 38 93 97 10  
Mel : ce.ciomontargis@ac-orleans-tours.fr

### ORLÉANS

45000  
20 bis rue de la Bretonnerie  
Tél. 02 38 54 87 00  
Mel : ce.cioorleans@ac-orleans-tours.fr

### ORLÉANS LA SOURCE

45100  
2 rue Charles de Coulomb  
Tél. 02 38 63 07 54  
Mel : ce.ciolasource@ac-orleans-tours.fr

### PITHIVIERS

45300 Cedex  
9 faubourg d'Orléans  
Tél. 02 38 30 27 98  
Mel : ce.ciopithiviers@ac-orleans-tours.fr

## INFO +

Retrouvez la carte des CIO de l'Académie et des liens vers leurs sites internet sur :

[www.ac-orleans-tours.fr/orientation](http://www.ac-orleans-tours.fr/orientation)

Rubrique les services d'information et d'orientation, centres d'information et d'orientation, les CIO de l'Académie.

## ■ Rectorat

21 rue Saint-Etienne  
45043 Orléans cedex 1  
Tél. 02 38 79 38 79  
Mel : ce.rectorat@ac-orleans-tours.fr

## ■ Directions des services départementaux de l'éducation nationale (DSDEN)

Les DSDEN assurent le respect de l'obligation scolaire, l'affectation et l'orientation des élèves, la gestion des bourses, ainsi que le contrôle des établissements privés sous contrat.

Rue du 95<sup>e</sup> de ligne, BP 608  
18016 Bourges Cedex  
Tél. 02 36 08 20 00  
Mel : ce.ia18@ac-orleans-tours.fr

15 place de la République  
28019 Chartres Cedex  
Tél. 02 36 15 11 00  
Mel : ce.ia28@ac-orleans-tours.fr

110 rue Grande  
36000 Châteauroux  
Tél. 02 54 60 57 00  
Mel : ce.ia36@ac-orleans-tours.fr

38 rue Edouard Vaillant, BP 4212  
37042 Tours Cedex 1  
Tél. 02 47 60 77 60  
Mel : ce.ia37@ac-orleans-tours.fr

1 avenue de la Butte, CS 94317  
41043 Blois Cedex  
Tél. 02 34 03 90 20  
Mel : ce.ia41@ac-orleans-tours.fr

19 rue Eugène Vignat  
45043 Orléans Cedex 1  
Tél. 02 38 24 29 00  
Mel : ce.ia45@ac-orleans-tours.fr

## ■ Centres d'aide à la décision des chambres de métiers et de l'artisanat (CAD des CMA)

Les CAD des CMA proposent des informations sur les métiers, les filières de formation et les diplômes, les places disponibles dans les entreprises en apprentissage.

40 rue Moyenne BP 249  
18005 Bourges Cedex  
Tél. 02 48 69 70 71  
[www.cm-18.fr](http://www.cm-18.fr)

24 boulevard de la Courtille  
28000 Chartres  
Tél. 02 37 91 57 00  
[www.cm-chartres.fr](http://www.cm-chartres.fr)

31 rue Robert Mallet-Stevens  
36000 Châteauroux  
Tél. 02 54 08 80 00  
[www.cm-indre.fr](http://www.cm-indre.fr)

36-42 route de Saint-Avertin, CS 50412  
37204 Tours Cedex 3  
Tél. 02 47 25 24 00  
[www.cma-tours.fr](http://www.cma-tours.fr)

16 rue de la Vallée Maillard  
41018 Blois Cedex  
Tél. 02 54 44 65 83  
[www.cma-41.fr](http://www.cma-41.fr)

28 rue du Faubourg Bourgogne, CS 22249  
45012 Orléans  
Tél. 02 38 68 08 68  
[www.cm-45.fr](http://www.cm-45.fr)



## ■ Les points A des chambres de commerce et d'industrie (CCI)

Les points A des CCI vous permettent de consulter des offres d'apprentissage et de stages, mais aussi de déposer votre candidature de futur-e apprenti-e, et d'être mis-e en relation avec des entreprises.

Esplanade de l'aéroport, BP 54  
18001 **Bourges** Cedex  
Tél. 02 48 67 80 80  
[www.cher.cci.fr](http://www.cher.cci.fr)

5 bis avenue Marcel Proust, CS 80062  
28008 **Chartres** Cedex  
Tél. 02 37 84 28 28  
[www.cci28.fr](http://www.cci28.fr)

24 place Gambetta  
36028 **Châteaurox** Cedex  
Tél. 02 54 53 52 51  
[www.indre.cci.fr](http://www.indre.cci.fr)

4 bis rue Jules Favre, BP 41028  
37010 **Tours** Cedex 1  
Tél. 02 47 47 20 00  
[www.touraine.cci.fr](http://www.touraine.cci.fr)

16 rue de la Vallée Maillard  
41018 **Blois** Cedex  
Tél. 02 54 44 64 47  
[www.loir-et-cher.cci.fr](http://www.loir-et-cher.cci.fr)

23 place du Martroi  
45044 **Orléans** Cedex 1  
Tél. 02 38 77 77 77  
[www.loiret.cci.fr](http://www.loiret.cci.fr)

## ■ Les centres d'information et de recrutement des forces armées (CIRFA)

Les CIRFA vous informent sur les formations et les métiers de la défense.

### Armée de Terre

[www.recrutement.terre.defense.gouv.fr](http://www.recrutement.terre.defense.gouv.fr)

10 avenue du 95<sup>e</sup> de Ligne, BP 50706  
18016 **Bourges** Cedex  
(départements 18 - 36)  
Tél. 02 48 27 32 28  
Mel : cirfa.bourges@terre-net.defense.gouv.fr

1 rue Pierre Mendès-France, BP 70411  
28018 **Chartres** Cedex  
Tél. 02 37 91 56 39

60 ter boulevard Jean Royer  
37000 **Tours**  
Tél. 02 34 53 80 66  
Mel : cirfa.tours@terre-net.defense.gouv.fr

15 boulevard Vauban  
41000 **Blois**  
Tél. 02 54 57 62 42

2 rue Fernand Rabier  
45000 **Orléans**  
Tél. 02 38 65 36 02  
Mel : cirfa.orleans@terre-net.defense.gouv.fr

## ■ Chambres d'agriculture

Les chambres d'agriculture informent sur l'apprentissage dans le secteur agricole.

2701 route d'Orléans, BP 10  
18230 **Saint Douchard**  
Tél. 02 48 23 04 00  
[www.cher.chambagri.fr](http://www.cher.chambagri.fr)

10 rue Dieudonné Costes  
28000 **Chartres**  
Tél. 02 37 24 45 45  
[www.chambre-agriculture-28.com](http://www.chambre-agriculture-28.com)

24 rue des Ingrains  
36022 **Châteaurox** Cedex  
Tél. 02 54 61 61 61  
[www.indre.chambagri.fr](http://www.indre.chambagri.fr)

38 rue Augustin Fresnel, BP 50139  
37171 **Chambry-lès-Tours** Cedex  
Tél. 02 47 48 37 37  
[www.indre-et-loire.chambagri.fr](http://www.indre-et-loire.chambagri.fr)

11-13-15 rue Louis-Joseph Philippe  
41018 **Blois**  
Tél. 02 54 55 20 00  
[www.loir-et-cher.chambagri.fr](http://www.loir-et-cher.chambagri.fr)

13 avenue des droits de l'Homme  
45921 **Orléans** Cedex 9  
Tél. 02 38 71 90 10  
[www.loiret.chambagri.fr](http://www.loiret.chambagri.fr)

## ■ Direction Régionale de l'Alimentation, de l'Agriculture et de la Forêt (DRAAF)

La DRAAF informe sur l'enseignement agricole.

131 Faubourg Bannier  
45042 **Orléans** Cedex 1  
Tél. 02 38 77 40 00  
[www.draaf.centre.agriculture.gouv.fr](http://www.draaf.centre.agriculture.gouv.fr)

Avec la Région Centre  
des entrées pour vos sorties !

**Bougez avec CLARC**  
Vous avez CLARC en poche ?  
N'oubliez pas de vous en servir !

LE CHEQUE CULTURE  
**CLARC**  
[clarc.regioncentre.fr](http://clarc.regioncentre.fr)

Pour vous, lycéens et apprentis, 40€ de réduction pris en charge par la Région Centre sur des spectacles, concerts, livres, visites de châteaux et de musées, séances de ciné, expositions et animations nature...

**NOUVEAUTÉ SAISON 2013/2014**

La Région Centre valorise ses principaux partenaires culturels !  
2 coupons avantageux d'une valeur minimum de 12 € pour accéder gratuitement au FRAC et aux manifestations régionales présentées par Excentrique.

Plus qu'une Région  
une chance pour la culture

### Armée de l'Air

[www.air-touteunearmee.fr](http://www.air-touteunearmee.fr)

60 ter boulevard Jean Royer  
37034 **Tours** Cedex 1  
(départements 36 - 37 - 41)  
Tél. 02 34 53 80 38

2 rue Fernand Rabier, BP 5309  
45053 **Orléans** Cedex 1  
(départements 18 - 28 - 45)  
Tél. 02 38 65 36 20

### Marine

[www.etremarin.fr](http://www.etremarin.fr)

60 ter boulevard Jean Royer  
37000 **Tours**  
(départements 36 - 37 - 41)  
Tél. 02 34 53 80 37  
Mel : cirfa.tours@marine.defense.gouv.fr

2 rue Fernand Rabier, BP 5309  
45053 **Orléans** Cedex 1  
(départements 18 - 28 - 45)  
Tél. 02 38 65 36 81  
Mel : cirfa.orleans@marine.defense.gouv.fr

### Gendarmerie

[www.lagendarmerierecruite.fr](http://www.lagendarmerierecruite.fr)

42 boulevard Alexandre Martin  
45000 **Orléans**  
Tél. 0820 220 221 (0,09€ TTC/min)  
Mel : cir.orleans@gendarmerie.interieur.gouv.fr

Les journées portes ouvertes des établissements scolaires sont un moment clé pour les élèves et les familles.

Retrouvez toutes les dates sur :  
[www.onisep.fr/orleans](http://www.onisep.fr/orleans)



# Filles et Garçons : objectif égalité !



Aujourd'hui, toutes les formations et tous les métiers sont ouverts aux filles et aux garçons ! Pourtant, après la 3<sup>e</sup>, filles et garçons continuent à faire des choix d'orientation différents car l'idée qu'il existe des métiers faits pour les filles et d'autres pour les garçons est encore très présente.

Parce que le choix de votre métier est important, ne vous laissez pas influencer par des préjugés !

## D'après vous :

1• Les filles sont plus nombreuses à s'orienter en 2<sup>de</sup> générale et technologique que les garçons après la 3<sup>e</sup> ?

- vrai  faux

2• Quel métier exerce un maïeuticien ?

- philosophe  
 chercheur en mathématiques  
 sage-femme



© CHOPELIN / AIR FRANCE  
Technicienne d'exploitation aéronautique

3• Quel est le point commun entre : des essuie-glaces, un silencieux de moteur, un télescope submersible ?

4• Quel est le pourcentage de garçons en 1<sup>re</sup> ST2S (Sciences et technologies de la santé et du social) en septembre 2013 ?

- 15 %  9.2 %  moins de 1 %

5• Parmi les élèves affectés en 1<sup>re</sup> STI2D (Sciences et technologies de l'industrie et du développement durable) en juin 2013 quel est le pourcentage de fille ?

- 33 %  18 %  6 %

6• On ne trouve aucune fille dans certaines spécialités de la voie professionnelle (CAP, Bac pro 3 ans) ?

- vrai  faux



© ALAIN POTIGNON / ONISEP  
Chef d'une équipe de nettoyage

Réponses : 1• vrai, en juin 2013 : 71,8 % pour les filles contre 61,7 % pour les garçons ; 2• sage-femme ; 3• ces objets ont tous été inventés par des femmes ; 4• 9,2 % ; 5• 6 % ; 6• vrai, une vingtaine de spécialités ne sont pas choisies par les filles (souvent des spécialités du bâtiment et de l'industrie).

Objectif Egalité : un site pour lutter contre les stéréotypes !

[objectifegalite.onisep.fr](http://objectifegalite.onisep.fr)

Testez vos connaissances grâce au quiz en ligne [objectifegalite.onisep.fr/quiz](http://objectifegalite.onisep.fr/quiz)



# INDEX DES DIPLOMES

## Les BACS binationaux

<b>ABIBAC</b> .....	p. 35-89
<b>BACHIBAC</b> .....	p. 35-89

## Les BACS généraux

<b>BAC Economique et social - ES</b> .....	p. 9
<b>BAC Littéraire - L</b> .....	p. 9
<b>BAC Scientifique - S</b> .....	p. 9

## Les BACS professionnels

<b>BAC PRO Accompagnement, soins et services à la personne option A à domicile</b> .....	p. 65
<b>BAC PRO Accompagnement, soins et services à la personne option B en structure</b> .....	p. 65
<b>BAC PRO Accueil-relation clients et usagers</b> .....	p. 61
<b>BAC PRO Agencement de l'espace architectural</b> .....	p. 60
<b>BAC PRO Aménagement et finition du bâtiment</b> .....	p. 59
<b>BAC PRO Artisanat et métiers d'art option communication visuelle plurimédia</b> .....	p. 57
<b>BAC PRO Artisanat et métiers d'art option ébéniste</b> .....	p. 60
<b>BAC PRO Artisanat et métiers d'art option marchandisage visuel</b> .....	p. 57
<b>BAC PRO Artisanat et métiers d'art option métiers de l'enseignement et de la signalétique</b> .....	p. 57
<b>BAC PRO Artisanat et métiers d'art option tapisserie d'ameublement</b> .....	p. 66
<b>BAC PRO Bio-industries de transformation</b> .....	p. 60
<b>BAC PRO Boucher charcutier traiteur</b> .....	p. 56
<b>BAC PRO Boulanger pâtissier</b> .....	p. 56
<b>BAC PRO Commerce</b> .....	p. 61
<b>BAC PRO Commercialisation et services en restauration</b> .....	p. 56
<b>BAC PRO Conducteur transport routier marchandises</b> .....	p. 66
<b>BAC PRO Construction des carrosseries</b> .....	p. 57
<b>BAC PRO Cuisine</b> .....	p. 57
<b>BAC PRO Electrotechnique, énergie, équipements communicants</b> .....	p. 62
<b>BAC PRO Environnement nucléaire</b> .....	p. 62
<b>BAC PRO Esthétique cosmétique parfumerie</b> .....	p. 65
<b>BAC PRO Etude et définition de produits industriels</b> .....	p. 64

<b>BAC PRO Façonnage de produits imprimés, routage</b> .....	p. 63
<b>BAC PRO Fonderie</b> .....	p. 63
<b>BAC PRO Gestion-administration</b> .....	p. 54
<b>BAC PRO Hygiène, propreté, stérilisation</b> .....	p. 63
<b>BAC PRO Intervention sur le patrimoine bâti</b> .....	p. 59
<b>BAC PRO Logistique</b> .....	p. 66
<b>BAC PRO Maintenance de véhicules automobiles option motocycles</b> .....	p. 57
<b>BAC PRO Maintenance de véhicules automobiles option véhicules industriels</b> .....	p. 57
<b>BAC PRO Maintenance de véhicules automobiles option voitures particulières</b> .....	p. 58
<b>BAC PRO Maintenance des équipements industriels</b> .....	p. 64
<b>BAC PRO Maintenance des matériels option A agricoles</b> .....	p. 58
<b>BAC PRO Maintenance des matériels option B travaux publics et manutention</b> .....	p. 58
<b>BAC PRO Maintenance des matériels option C parcs et jardins</b> .....	p. 58
<b>BAC PRO Métiers de la mode - vêtements</b> .....	p. 66
<b>BAC PRO Métiers du cuir option maroquinerie</b> .....	p. 66
<b>BAC PRO Microtechniques</b> .....	p. 64
<b>BAC PRO Ouvrages du bâtiment : aluminium, verre et matériaux de synthèse</b> .....	p. 59
<b>BAC PRO Ouvrages du bâtiment : métallerie</b> .....	p. 63
<b>BAC PRO Photographie</b> .....	p. 57
<b>BAC PRO Pilote de ligne de production</b> .....	p. 64
<b>BAC PRO Plastiques et composites</b> .....	p. 63
<b>BAC PRO Productique mécanique option décolletage</b> .....	p. 64
<b>BAC PRO Prothèse dentaire</b> .....	p. 65
<b>BAC PRO Production graphique*</b> .....	p. 63
<b>BAC PRO Production imprimée*</b> .....	p. 63
<small>*Nouvel intitulé en cours : Bac Pro Réalisation de productions imprimées et plurimédia, option productions graphiques, option productions imprimées</small>	
<b>BAC PRO Réparation des carrosseries</b> .....	p. 58
<b>BAC PRO Sécurité - Prévention</b> .....	p. 63
<b>BAC PRO Services de proximité et vie locale</b> .....	p. 65
<b>BAC PRO Systèmes électroniques numériques</b> .....	p. 62
<b>BAC PRO Technicien constructeur bois</b> .....	p. 60
<b>BAC PRO Technicien d'études du bâtiment option A : études et économie</b> .....	p. 59
<b>BAC PRO Technicien d'études du bâtiment option B : assistant en architecture</b> .....	p. 59

<b>BAC PRO Technicien d'usinage</b> .....	p. 64
<b>BAC PRO Technicien de fabrication bois et matériaux associés</b> .....	p. 60
<b>BAC PRO Technicien de maintenance des systèmes énergétiques et climatiques</b> .....	p. 62
<b>BAC PRO Technicien du bâtiment : organisation et réalisation du gros œuvre</b> .....	p. 59
<b>BAC PRO Technicien du froid et du conditionnement de l'air</b> .....	p. 62
<b>BAC PRO Technicien en chaudronnerie Industrielle</b> .....	p. 63
<b>BAC PRO Technicien en installation des systèmes énergétiques et climatiques</b> .....	p. 63
<b>BAC PRO Technicien géomètre - topographe</b> .....	p. 59
<b>BAC PRO Technicien menuisier-agenceur</b> .....	p. 60
<b>BAC PRO Technicien modelleur</b> .....	p. 64
<b>BAC PRO Technicien outilleur</b> .....	p. 64
<b>BAC PRO Travaux publics</b> .....	p. 59
<b>BAC PRO Transport</b> .....	p. 66
<b>BAC PRO Vente (prospection, négociation, suivi de clientèle)</b> .....	p. 61

## Les BACS professionnels agricoles

<b>BAC PRO Agroéquipement</b> .....	p. 55
<b>BAC PRO Aménagements paysagers</b> .....	p. 55
<b>BAC PRO Bio-industries de transformation</b> .....	p. 60
<b>BAC PRO Conduite et gestion de l'entreprise hippique</b> .....	p. 55
<b>BAC PRO Conduite et gestion de l'exploitation agricole option systèmes à dominante cultures</b> .....	p. 55
<b>BAC PRO Conduite et gestion de l'exploitation agricole option systèmes à dominante élevage</b> .....	p. 55
<b>BAC PRO Conduite et gestion de l'exploitation agricole option vigne et vin</b> .....	p. 55
<b>BAC PRO Forêt</b> .....	p. 55
<b>BAC PRO Gestion des milieux naturels et de la faune</b> .....	p. 55
<b>BAC PRO Laboratoire contrôle qualité</b> .....	p. 60
<b>BAC PRO Productions horticoles</b> .....	p. 55
<b>BAC PRO Services aux personnes et aux territoires</b> .....	p. 65
<b>BAC PRO Technicien conseil vente de produits de jardin</b> .....	p. 61
<b>BAC PRO Technicien conseil vente en alimentation option produits alimentaires</b> .....	p. 61
<b>BAC PRO Technicien conseil vente en animalerie</b> .....	p. 61
<b>BAC PRO Technicien en expérimentation animale</b> .....	p. 60

## Les BACS technologiques

- BAC** Hôtellerie ..... p. 9-30-35
- BAC** Sciences et technologies de l'industrie et du développement durable - STI2D ..... p. 9-32
- BAC** Sciences et technologies du design et des arts appliqués - STD2A ..... p. 10-33
- BAC** Sciences et technologies de laboratoire - STL ..... p. 10-33
- BAC** Sciences et technologies du management et de la gestion - STMG ..... p. 10-33
- BAC** Sciences et technologies de la santé et du social - ST2S ..... p. 10-34
- BAC** Sciences et technologies de l'agronomie et du vivant - STAV ..... p. 9-34
- BAC** Techniques de la musique et de la danse - TMD ..... p. 10-30-35

## Les Brevets professionnels agricoles

- BPA** Travaux d'aménagements paysagers ..... p. 55
- BPA** Travaux de la production animale ..... p. 55
- BPA** Travaux de la vigne et du vin ..... p. 55

## Les CAP

- CAP** Agent d'entreposage et de messagerie ..... p. 66
- CAP** Agent de propreté et d'hygiène ..... p. 63
- CAP** Agent de sécurité ..... p. 63
- CAP** Agent polyvalent de restauration ..... p. 56
- CAP** Art et techniques de la bijouterie-joaillerie option bijouterie-joaillerie ..... p. 63
- CAP** Art et techniques de la bijouterie-joaillerie option bijouterie-sertissage ..... p. 63
- CAP** Assistant technique en milieux familial et collectif ..... p. 64
- CAP** Boucher ..... p. 56
- CAP** Boulanger ..... p. 56
- CAP** Carreleur mosaïste ..... p. 58
- CAP** Charcutier-traiteur ..... p. 56
- CAP** Charpentier bois ..... p. 59
- CAP** Coiffure ..... p. 64
- CAP** Conducteur d'installations de production ..... p. 63
- CAP** Constructeur bois ..... p. 59
- CAP** Constructeur de routes ..... p. 58
- CAP** Constructeur d'ouvrages du bâtiment en aluminium, verre et matériaux de synthèse ..... p. 58
- CAP** Constructeur en béton armé du bâtiment ..... p. 58
- CAP** Constructeur en canalisations des travaux publics ..... p. 58
- CAP** Construction des carrosseries ..... p. 57
- CAP** Cordonnerie multiservice ..... p. 65
- CAP** Couvreur ..... p. 58
- CAP** Cuisine ..... p. 56
- CAP** Décoration en céramique ..... p. 63
- CAP** Ebéniste ..... p. 59
- CAP** Employé de commerce multi-spécialités ..... p. 60
- CAP** Employé de vente spécialisé option A produits alimentaires ..... p. 60
- CAP** Employé de vente spécialisé option B produits d'équipement courant ... p. 60
- CAP** Employé de vente spécialisé option C services à la clientèle ..... p. 60
- CAP** Esthétique, cosmétique, parfumerie ..... p. 64
- CAP** Fleuriste ..... p. 61
- CAP** Froid et climatisation ..... p. 61
- CAP** Horlogerie ..... p. 63
- CAP** Installateur sanitaire ..... p. 58
- CAP** Installateur thermique ..... p. 62
- CAP** Maçon ..... p. 58
- CAP** Maintenance de bâtiments de collectivités ..... p. 58
- CAP** Maintenance des matériels option matériels de parcs et jardins ..... p. 57
- CAP** Maintenance des matériels option matériels de travaux publics et de manutention ..... p. 57
- CAP** Maintenance des matériels option tracteurs et matériels agricoles ..... p. 57
- CAP** Maintenance des véhicules automobiles option motocycles ..... p. 57
- CAP** Maintenance des véhicules automobiles option véhicules industriels ..... p. 57
- CAP** Maintenance des véhicules automobiles option véhicules particuliers ..... p. 57
- CAP** Menuisier fabricant de menuiserie, mobilier et agencement ..... p. 59
- CAP** Menuisier installateur ..... p. 60
- CAP** Métiers de la mode - vêtement flou ..... p. 66
- CAP** Métier du pressing ..... p. 66
- CAP** Métiers du football ..... p. 65
- CAP** Pâtissier ..... p. 56
- CAP** Peintre-applicateur de revêtements ..... p. 59
- CAP** Peinture en carrosserie ..... p. 57
- CAP** Petite enfance ..... p. 64
- CAP** Plâtrier - plaquiste ..... p. 59
- CAP** Podo-orthésiste ..... p. 64
- CAP** Préparation et réalisation d'ouvrages électriques ..... p. 62
- CAP** Réalisation en chaudronnerie industrielle ..... p. 63
- CAP** Réparation des carrosseries ..... p. 57
- CAP** Restaurant ..... p. 56
- CAP** Serrurier métallier ..... p. 63

- CAP** Services en brasserie-café ..... p. 56
- CAP** Services hôteliers ..... p. 56
- CAP** Solier-moquettiste ..... p. 59
- CAP** Tailleur de pierre ..... p. 59
- CAP** Tapissier-tapissière d'ameublement en décor ..... p. 66
- CAP** Tapissier-tapissière d'ameublement en siège ..... p. 66
- CAP** Vendeur-magasinier en pièces de rechange et équipements automobiles ..... p. 61

## Les CAPA

- CAPA** Entretien de l'espace rural ..... p. 54
- CAPA** Production agricole, utilisation des matériels spécialité productions animales ..... p. 54
- CAPA** Production agricole, utilisation des matériels spécialité productions végétales ..... p. 54
- CAPA** Productions horticoles spécialité pépinières ..... p. 54
- CAPA** Productions horticoles spécialité productions florales et légumières ..... p. 54
- CAPA** Services en milieu rural ..... p. 64
- CAPA** Soigneur d'équidés ..... p. 55
- CAPA** Travaux forestiers spécialité bûcheronnage ..... p. 55
- CAPA** Travaux forestiers spécialité sylviculture ..... p. 55
- CAPA** Travaux paysagers ..... p. 55
- CAPA** Vigne et vin ..... p. 55

## Les enseignements d'exploration

- Biotechnologies** ..... p. 5-24
- Création et activités artistiques** ..... p. 6-24
- Création et culture design** ..... p. 7-25
- Création et innovation technologiques** ..... p. 6-25
- Ecologie, agronomie, territoire, développement durable** ..... p. 6-25
- Education physique et sportive** ..... p. 7-25
- Langues et cultures de l'Antiquité** ..... p. 6-26
- Langue vivante 3** ..... p. 6-26
- Littérature et société** ..... p. 6-27
- Méthodes et pratiques scientifiques** ..... p. 6-28
- Principes fondamentaux de l'économie et de la gestion** ..... p. 5-24
- Santé et social** ..... p. 6-28
- Sciences de l'ingénieur** ..... p. 6-29
- Sciences économiques et sociales** ..... p. 5-24
- Sciences et laboratoire** ..... p. 6-29



# JOURNÉES PORTES OUVERTES 15 ET 22 MARS 2014\*

\* Spéciale BTS le 15 mars

AMBOISE  
BOURGES  
CHÂTEAUDUN  
ORLÉANS

**23 DIPLÔMES**  
CAP - BAC PRO  
BTS - DUT  
INGÉNIEUR



## **CAP CIP**

(CONDUCTEUR D'INSTALLATIONS  
DE PRODUCTION)

## **BAC PRO MEI**

(MAINTENANCE DES ÉQUIPEMENTS  
INDUSTRIELS)

## **CAP RCI**

(RÉALISATION EN CHAUDRONNERIE  
INDUSTRIELLE)

## **BAC PRO PLP**

(PILOTE DE LIGNE  
DE PRODUCTION)

## **BAC PRO EDPI**

(ÉTUDE ET DÉFINITION  
DE PRODUITS INDUSTRIELS)

## **BAC PRO SEN**

(SYSTÈMES  
ÉLECTRONIQUES NUMÉRIQUES)

## **BAC PRO TO**

(TECHNICIEN OUTILLEUR)

## **BAC PRO ELEEC**

(ÉLECTROTECHNIQUE, ÉNERGIE,  
ÉQUIPEMENTS COMMUNICANTS)

## **BAC PRO TCI**

(TECHNICIEN EN CHAUDRONNERIE  
INDUSTRIELLE)

## **BAC PRO TU**

(TECHNICIEN USINAGE)

## AVENIR 100% GARANTI

[www.cfai-centre.fr](http://www.cfai-centre.fr)

Renseignements : 02 38 22 00 88



### **CFAICENTRE**

CENTRE DE FORMATION D'APPRENTIS DE L'INDUSTRIE



PUBLICITÉ



Qu'est ce que l'**alternance**?

Quel métier?

Quels **diplômes**?

Comment trouver une **entreprise**?

**CES QUESTIONS VOUS INTERPELLENT...  
CONTACTEZ LE CENTRE D'AIDE À LA DÉCISION  
LE PLUS PROCHE DE CHEZ VOUS**

**C.A.D. Point apprentissage du Cher**

40, rue Moyenne - BP 249  
18005 BOURGES - 02 48 69 70 75  
e-mail : cad18@cm-bourges.fr - site : www.cm-18.fr

**C.A.D. d'Eure-et-Loir**

24, bd de la Courtille - 28000 CHARTRES  
02 37 91 57 00  
e-mail : service-cad@cm-28.fr  
site : www.cm-chartres.fr

**C.A.D. de l'Indre**

Z.A.C. des Chevalliers  
31, rue Robert Mallet-Stevens - BP 296  
36006 CHATEAUROUX cedex  
02 54 08 80 16  
e-mail : cad@cm-indre.fr - site : www.cm-indre.fr

**C.A.D. d'Indre-et-Loire**

36-42, route de Saint-Avertin - 37200 TOURS  
02 47 25 24 21  
e-mail : cad@cm-tours.fr - site : www.cma37.fr

**C.A.D. du Loir-et-Cher**

16, rue de la Vallée Maillard - 41018 BLOIS cedex  
02 54 44 65 69  
e-mail : cad@cma-41.fr - site : www.cma-41.fr

**C.A.D. du Loiret**

28 Rue du Faubourg de Bourgogne - CS 22249  
45012 ORLEANS Cedex 1 - 02 38 68 08 68  
e-mail : cad@cma-loiret.fr - site : www.cm-45.fr

Site régional : [www.centre-alternance.fr](http://www.centre-alternance.fr)



Les CAD sont des services des Chambres de Métiers et de l'Artisanat de la Région Centre.

Concessionnaire d'Artisanat - CAD 37 - Septembre 2015

**LIBRAIRIE**

[www.onisep.fr/lalibrairie](http://www.onisep.fr/lalibrairie)

**RETROUVEZ  
ET COMMANDEZ  
LES PUBLICATIONS  
DE L'ONISEP  
EN VERSION PAPIER  
ET AU FORMAT  
NUMÉRIQUE**

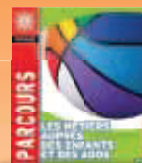

**TOUTE L'INFO SUR LES MÉTIERS ET LES FORMATIONS**





# ≡ GUIDE DE L'APPRENTISSAGE ≡

## 2014/2015

300 diplômes accessibles  
par la voie de l'apprentissage

C'est  
**Carrément  
SCOTCHANT !**



Pour tout savoir sur les formations,  
du CAP au diplôme d'ingénieur,  
en région Centre



Rejoins la communauté !    
**jeunesocentre.fr**



Plus qu'une Région  
une chance pour l'éducation

[www.jeunesocentre.fr](http://www.jeunesocentre.fr)